

Πράξη Α: ΑΝΑΠΤΥΞΗ ΔΙΚΤΥΟΥ ΠΑΡΑΚΟΛΟΥΘΗΣΗΣ ΚΑΙ ΥΠΟΣΤΗΡΙΞΗΣ
ΕΠΙΧΕΙΡΗΣΕΩΝ ΓΙΑ ΤΙΣ ΟΙΚΟΝΟΜΙΚΕΣ ΚΑΙ ΤΕΧΝΟΛΟΓΙΚΕΣ ΜΕΤΑΒΟΛΕΣ

Υποέργο 16: ΜΗΧΑΝΙΣΜΟΣ ΥΠΟΣΤΗΡΙΞΗΣ ΚΑΙ ΜΕΤΑΦΟΡΑΣ ΤΕΧΝΟΓΝΩΣΙΑΣ
ΓΙΑ ΤΗ ΒΕΛΤΙΩΣΗ ΤΗΣ ΠΡΟΣΑΡΜΟΣΤΙΚΟΤΗΤΑΣ ΤΩΝ ΕΠΙΧΕΙΡΗΣΕΩΝ ΚΑΙ ΤΟΥ
ΑΝΘΡΩΠΙΝΟΥ ΔΥΝΑΜΙΚΟΥ

Παραδοτέο 2: Σύστημα Παρακολούθησης και Δράσεις Ενδυνάμωσης του Ρόλου του
Κοινωνικού Εταίρου

ΟΙ ΕΛΛΗΝΙΚΕΣ ΕΠΙΧΕΙΡΗΣΕΙΣ ΤΟ 2010
Ανάλυση αποτελεσμάτων και απασχόλησης

Μάιος 2012



Ευρωπαϊκή Ένωση
Ευρωπαϊκό Κοινωνικό Ταμείο



Με τη συγχρηματοδότηση της Ελλάδας και της Ευρωπαϊκής Ένωσης

ΣΧΕΔΙΟ ΔΡΑΣΗΣ ΣΕΒ ΣΤΟ ΠΛΑΙΣΙΟ ΤΟΥ ΕΠΑΝΑΔ
ΠΡΑΞΗ Α: ΑΝΑΠΤΥΞΗ ΔΙΚΤΥΟΥ ΠΑΡΑΚΟΛΟΥΘΗΣΗΣ ΚΑΙ ΥΠΟΣΤΗΡΙΞΗΣ ΕΠΙΧΕΙΡΗΣΕΩΝ ΓΙΑ ΤΙΣ ΟΙΚΟΝΟΜΙΚΕΣ ΚΑΙ ΤΕΧΝΟΛΟΓΙΚΕΣ ΜΕΤΑΒΟΛΕΣ
ΥΠΟΕΡΓΟ 16: ΜΗΧΑΝΙΣΜΟΣ ΥΠΟΣΤΗΡΙΞΗΣ ΚΑΙ ΜΕΤΑΦΟΡΑΣ ΤΕΧΝΟΓΝΩΣΙΑΣ ΓΙΑ ΤΗ ΒΕΛΤΙΩΣΗ ΤΗΣ ΠΡΟΣΑΡΜΟΣΤΙΚΟΤΗΤΑΣ ΤΩΝ ΕΠΙΧΕΙΡΗΣΕΩΝ ΚΑΙ ΤΟΥ ΑΝΘΡΩΠΙΝΟΥ ΔΥΝΑΜΙΚΟΥ
ΠΑΡΑΔΟΤΕΟ 2: ΣΥΣΤΗΜΑ ΠΑΡΑΚΟΛΟΥΘΗΣΗΣ ΚΑΙ ΔΡΑΣΕΙΣ ΕΝΔΥΝΑΜΩΣΗΣ ΤΟΥ ΡΟΛΟΥ ΤΟΥ ΚΟΙΝΩΝΙΚΟΥ ΕΤΑΙΡΟΥ

Η παρούσα εργασία έχει εκτελεστεί μέσα στο πλαίσιο της υποστήριξης που παρέχει η Ανώνυμη Εταιρεία Αναπτυξιακών Δράσεων Στέγη της Ελληνικής Βιομηχανίας για την αναβάθμιση της θεσμικής ικανότητας του κοινωνικού εταίρου ΣΕΒ και με τους όρους και περιορισμούς που προκύπτουν από το σύστημα χρηματοδότησης μέσω ΕΣΠΑ. Για τις επισημάνσεις, θέσεις και προτάσεις που περιλαμβάνονται στην παρούσα εργασία ο αναγνώστης πρέπει να λάβει υπόψη του τα παρακάτω σημεία:

- (α) Οι εργασίες που εκπονούνται από την Ανώνυμη Εταιρεία Αναπτυξιακών Δράσεων Στέγη της Ελληνικής Βιομηχανίας μέσα στο παραπάνω πλαίσιο, λόγω της φύσης τους, θεωρούνται εμπιστευτικά εσωτερικά έγγραφα. Η διοίκηση του ΣΕΒ και της Ανώνυμης Εταιρείας Αναπτυξιακών Δράσεων Στέγη της Ελληνικής Βιομηχανίας διατηρούν το αποκλειστικό δικαίωμα της δημοσιοποίησης μέρους ή του συνόλου των εργασιών αυτών. Το δικαίωμα αυτό δεν το έχουν ατομικά οι υπάλληλοι και συνεργάτες της Ανώνυμης Εταιρείας Αναπτυξιακών Δράσεων Στέγη της Ελληνικής Βιομηχανίας ή του ΣΕΒ ούτε οι συγγραφείς των κειμένων ούτε οι ανάδοχοι των εργασιών ούτε όσοι τρίτοι αποκτούν πρόσβαση στις εργασίες αυτές με άδεια της Ανώνυμης Εταιρείας Αναπτυξιακών Δράσεων Στέγη της Ελληνικής Βιομηχανίας για άλλους σκοπούς.
- (β) Οι επισημάνσεις, θέσεις και προτάσεις που περιλαμβάνονται στην παρούσα εργασία δεν δεσμεύουν την διοίκηση της Ανώνυμης Εταιρείας Αναπτυξιακών Δράσεων Στέγη της Ελληνικής Βιομηχανίας ή του ΣΕΒ. Η διοίκηση της Ανώνυμης Εταιρείας Αναπτυξιακών Δράσεων Στέγη της Ελληνικής Βιομηχανίας και η διοίκηση του ΣΕΒ διατηρούν την ελευθερία να υιοθετούν ή να απορρίπτουν μέρος ή το σύνολο της παρούσας εργασίας αναφορικά με την χρήση της για τους σκοπούς του ΣΕΒ.
- (γ) Μέρος ή όλο της παρούσας εργασίας ενδέχεται να έχει αποτελέσει αντικείμενο εσωτερικής συζήτησης στον ΣΕΒ (πριν και μετά την ολοκλήρωσή της) στην οποία συνήθως συμμετέχουν η διοίκηση και μέλη του ΣΕΒ καθώς και φορείς με τους οποίους ο ΣΕΒ έχει σχέσεις συνεργασίας. Ο τρόπος διεξαγωγής αυτών των συζητήσεων και ο σκοπός τους αίρουν την δυνατότητα εντοπισμού της πατρότητας των θέσεων και ιδεών που κάθε φορά εκφράζονται, όταν αυτές διαμορφώνονται σε κείμενο που χρησιμοποιείται από τον ΣΕΒ εσωτερικά ή και προς τρίτου.

ΣΧΕΔΙΟ ΔΡΑΣΗΣ ΣΕΒ ΣΤΟ ΠΛΑΙΣΙΟ ΤΟΥ ΕΠΑΝΑΔ
ΠΡΑΞΗ Α: ΑΝΑΠΤΥΞΗ ΔΙΚΤΥΟΥ ΠΑΡΑΚΟΛΟΥΘΗΣΗΣ ΚΑΙ ΥΠΟΣΤΗΡΙΞΗΣ ΕΠΙΧΕΙΡΗΣΕΩΝ ΓΙΑ ΤΙΣ ΟΙΚΟΝΟΜΙΚΕΣ ΚΑΙ ΤΕΧΝΟΛΟΓΙΚΕΣ ΜΕΤΑΒΟΛΕΣ
ΥΠΟΕΡΓΟ 16: ΜΗΧΑΝΙΣΜΟΣ ΥΠΟΣΤΗΡΙΞΗΣ ΚΑΙ ΜΕΤΑΦΟΡΑΣ ΤΕΧΝΟΓΝΩΣΙΑΣ ΓΙΑ ΤΗ ΒΕΛΤΙΩΣΗ ΤΗΣ ΠΡΟΣΑΡΜΟΣΤΙΚΟΤΗΤΑΣ ΤΩΝ ΕΠΙΧΕΙΡΗΣΕΩΝ ΚΑΙ ΤΟΥ ΑΝΘΡΩΠΙΝΟΥ ΔΥΝΑΜΙΚΟΥ
ΠΑΡΑΔΟΤΕΟ 2: ΣΥΣΤΗΜΑ ΠΑΡΑΚΟΛΟΥΘΗΣΗΣ ΚΑΙ ΔΡΑΣΕΙΣ ΕΝΔΥΝΑΜΩΣΗΣ ΤΟΥ ΡΟΛΟΥ ΤΟΥ ΚΟΙΝΩΝΙΚΟΥ ΕΤΑΙΡΟΥ

Περιεχόμενα

	σελ.
Εισαγωγή	4
Πρόσφατες εξελίξεις στο οικονομικό περιβάλλον	4
Αποτελέσματα επιχειρήσεων 2010	8
Απασχόληση	17
Ενδείξεις για το 2011 και προβλέψεις για το 2012	19
Στατιστικό Παράρτημα	22

ΣΧΕΔΙΟ ΔΡΑΣΗΣ ΣΕΒ ΣΤΟ ΠΛΑΙΣΙΟ ΤΟΥ ΕΠΑΝΑΔ
ΠΡΑΞΗ Α: ΑΝΑΠΤΥΞΗ ΔΙΚΤΥΟΥ ΠΑΡΑΚΟΛΟΥΘΗΣΗΣ ΚΑΙ ΥΠΟΣΤΗΡΙΞΗΣ ΕΠΙΧΕΙΡΗΣΕΩΝ ΓΙΑ ΤΙΣ ΟΙΚΟΝΟΜΙΚΕΣ ΚΑΙ ΤΕΧΝΟΛΟΓΙΚΕΣ ΜΕΤΑΒΟΛΕΣ
ΥΠΟΕΡΓΟ 16: ΜΗΧΑΝΙΣΜΟΣ ΥΠΟΣΤΗΡΙΞΗΣ ΚΑΙ ΜΕΤΑΦΟΡΑΣ ΤΕΧΝΟΓΝΩΣΙΑΣ ΓΙΑ ΤΗ ΒΕΛΤΙΩΣΗ ΤΗΣ ΠΡΟΣΑΡΜΟΣΤΙΚΟΤΗΤΑΣ ΤΩΝ ΕΠΙΧΕΙΡΗΣΕΩΝ ΚΑΙ ΤΟΥ ΑΝΘΡΩΠΙΝΟΥ ΔΥΝΑΜΙΚΟΥ
ΠΑΡΑΔΟΤΕΟ 2: ΣΥΣΤΗΜΑ ΠΑΡΑΚΟΛΟΥΘΗΣΗΣ ΚΑΙ ΔΡΑΣΕΙΣ ΕΝΔΥΝΑΜΩΣΗΣ ΤΟΥ ΡΟΛΟΥ ΤΟΥ ΚΟΙΝΩΝΙΚΟΥ ΕΤΑΙΡΟΥ

Εισαγωγή

Η έκθεση αυτή αποτελεί συνέχεια των ετήσιων αναλύσεων της ελληνικής βιομηχανίας που δημοσιεύει ο ΣΕΒ από το 1947. Οι εκθέσεις αυτές προσέφεραν αρχικά χρήσιμη πληροφόρηση για τις εξελίξεις στους παράγοντες που επηρεάζουν την ελληνική βιομηχανία και τα βασικά χαρακτηριστικά της, αποτελώντας μία αξιόπιστη ετήσια πηγή αναφοράς, ενώ από το 2008 και ύστερα το περιεχόμενο και οι άξονες της ανάλυσης διευρύνθηκαν συνοψίζοντας τις βασικές εξελίξεις σε όλους τους τομείς της οικονομικής δραστηριότητας.

Η έκθεση πλέον επικεντρώνεται στα στοιχεία για την εξέλιξη των βασικών χρηματοοικονομικών μεγεθών σε κλαδικό επίπεδο συμπεριλαμβάνοντας ειδικούς αναλυτικούς πίνακες για τις κερδοφόρες και ζημιογόνες επιχειρήσεις. Τα στοιχεία αυτά παρουσιάζονται στο στατιστικό παράρτημα το οποίο αποτελείται από 23 πίνακες.

Στη φετινή έκθεση, η αναφορά στους επιμέρους κλάδους γίνεται για πρώτη φορά σύμφωνα με τη στατιστική ταξινόμηση των κλάδων οικονομικής δραστηριότητας ΣΤΑΚΟΔ-08, η οποία αντιστοιχίζεται στην ευρωπαϊκή ταξινόμηση NACE (rev.2). Για λόγους σύγκρισης, η ταξινόμηση αυτή εφαρμόστηκε και για τα στοιχεία χρήσης 2009, προκαλώντας έτσι μετατάξεις επιχειρήσεων σε διαφορετικούς κλάδους, με αποτέλεσμα τα κλαδικά στοιχεία να διαφοροποιούνται αντίστοιχα σε σχέση την προηγούμενη έκδοση (Απρίλιος 2011).

Πρόσφατες εξελίξεις στο οικονομικό περιβάλλον

Η ελληνική οικονομία βρίσκεται σε ύφεση από το πρώτο τρίμηνο του 2009. Για τρίτη συνεχή χρονιά οι επιχειρήσεις υφίστανται τα δεινά της κρίσης – την ύφεση, την ανυπαρξία χρηματοδότησης, τις πολλαπλές φορολογίες, το προβληματικό διεθνές περιβάλλον και το κυρίαρχο κλίμα αβεβαιότητας.

Σύμφωνα με τα τελευταία διαθέσιμα στοιχεία της ΕΛ.ΣΤΑΤ., το ΑΕΠ μειώθηκε το 2011 κατά 6,9%, έπειτα από μείωση 3,5% το 2010, αρκετά περισσότερο από ό,τι είχε προβλεφθεί. Η ΤτΕ αναφέρει¹ ότι η διαφορά ανάμεσα στις πραγματοποιήσεις και τις προβλέψεις των περισσότερων οργανισμών (αρχικά για μείωση της τάξεως του 3% και αργότερα πλησίον του 4%) εντοπίζεται κυρίως στην υποεκτίμηση της μείωσης της τελικής εγχώριας ζήτησης (τόσο οι επενδύσεις όσο και η

¹ Έκθεση του Διοικητή για το έτος 2011, Απρίλιος 2012

ΣΧΕΔΙΟ ΔΡΑΣΗΣ ΣΕΒ ΣΤΟ ΠΛΑΙΣΙΟ ΤΟΥ ΕΠΑΝΑΔ
ΠΡΑΞΗ Α: ΑΝΑΠΤΥΞΗ ΔΙΚΤΥΟΥ ΠΑΡΑΚΟΛΟΥΘΗΣΗΣ ΚΑΙ ΥΠΟΣΤΗΡΙΞΗΣ ΕΠΙΧΕΙΡΗΣΕΩΝ ΓΙΑ ΤΙΣ ΟΙΚΟΝΟΜΙΚΕΣ ΚΑΙ ΤΕΧΝΟΛΟΓΙΚΕΣ ΜΕΤΑΒΟΛΕΣ
ΥΠΟΕΡΓΟ 16: ΜΗΧΑΝΙΣΜΟΣ ΥΠΟΣΤΗΡΙΞΗΣ ΚΑΙ ΜΕΤΑΦΟΡΑΣ ΤΕΧΝΟΓΝΩΣΙΑΣ ΓΙΑ ΤΗ ΒΕΛΤΙΩΣΗ ΤΗΣ ΠΡΟΣΑΡΜΟΣΤΙΚΟΤΗΤΑΣ ΤΩΝ ΕΠΙΧΕΙΡΗΣΕΩΝ ΚΑΙ ΤΟΥ ΑΝΘΡΩΠΙΝΟΥ ΔΥΝΑΜΙΚΟΥ
ΠΑΡΑΔΟΤΕΟ 2: ΣΥΣΤΗΜΑ ΠΑΡΑΚΟΛΟΥΘΗΣΗΣ ΚΑΙ ΔΡΑΣΕΙΣ ΕΝΔΥΝΑΜΩΣΗΣ ΤΟΥ ΡΟΛΟΥ ΤΟΥ ΚΟΙΝΩΝΙΚΟΥ ΕΤΑΙΡΟΥ

κατανάλωση –ιδιωτική και δημόσια– υποχώρησαν περισσότερο από ό,τι αναμενόταν), καθώς και στη μικρότερη της αναμενόμενης (θετική) συμβολή των καθαρών εξαγωγών αγαθών και υπηρεσιών. Οι αποκλίσεις αυτές οφείλονται, μεταξύ άλλων, στη λήψη νέων μέτρων αυστηρής δημοσιονομικής πολιτικής, στη διάχυτη αβεβαιότητα, στον εντονότερα (από ό,τι αναμενόταν) αρνητικό ρυθμό πιστωτικής επέκτασης, καθώς και στην επιβράδυνση της ανάπτυξης διεθνώς.

Εξετάζοντας την πορεία των δεικτών στους βασικούς τομείς οικονομικής δραστηριότητας διαφαίνεται μια πτωτική πορεία από το 2007 με χαρακτηριστική υποχώρηση του δείκτη βιομηχανικής παραγωγής (Διάγραμμα 1), η οποία επεκτείνεται σε όλο και περισσότερους κλάδους με σημαντικές απώλειες στην κλωστοϋφαντουργία, στα είδη ένδυσης και υπόδησης, στην κατεργασία δέρματος και στη βιομηχανία ξύλου. Αντίστοιχη περίπου εικόνα καταγράφεται και στους δείκτες κύκλου εργασιών στο λιανικό και χονδρικό εμπόριο, ενώ και στον τομέα των υπηρεσιών ο δείκτης υποχωρεί σε όλους σχεδόν τους κλάδους με τις σημαντικότερες μειώσεις να εμφανίζονται στις εκδοτικές δραστηριότητες, τις υπηρεσίες διαφήμισης και στις υπηρεσίες δραστηριοτήτων αρχιτεκτόνων και μηχανικών (Πίνακας 1).

Διάγραμμα 1: Δείκτες βιομηχανικής παραγωγής και κύκλου εργασιών στο λιανικό και χονδρικό εμπόριο 2007 – 2011

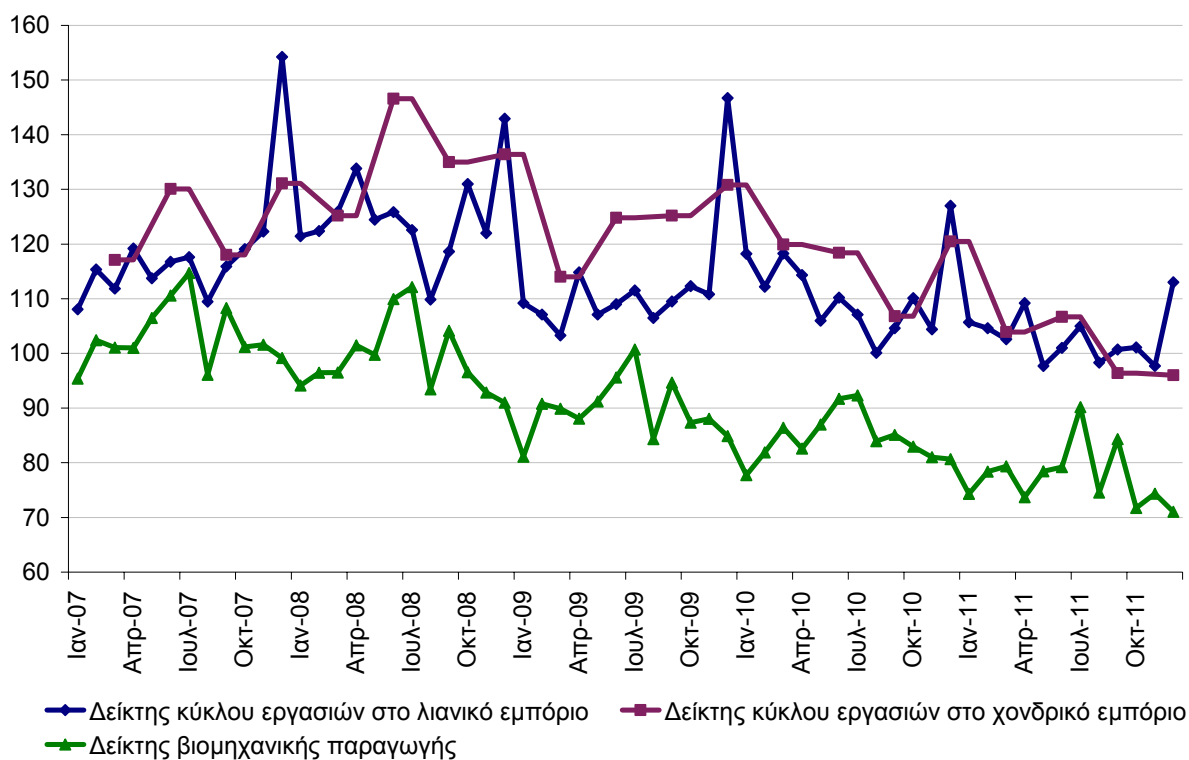

Πηγή: ΕΛ.ΣΤΑΤ.

ΣΧΕΔΙΟ ΔΡΑΣΗΣ ΣΕΒ ΣΤΟ ΠΛΑΙΣΙΟ ΤΟΥ ΕΠΑΝΑΔ
ΠΡΑΞΗ Α: ΑΝΑΠΤΥΞΗ ΔΙΚΤΥΟΥ ΠΑΡΑΚΟΛΟΥΘΗΣΗΣ ΚΑΙ ΥΠΟΣΤΗΡΙΞΗΣ ΕΠΙΧΕΙΡΗΣΕΩΝ ΓΙΑ ΤΙΣ ΟΙΚΟΝΟΜΙΚΕΣ ΚΑΙ ΤΕΧΝΟΛΟΓΙΚΕΣ ΜΕΤΑΒΟΛΕΣ
ΥΠΟΕΡΓΟ 16: ΜΗΧΑΝΙΣΜΟΣ ΥΠΟΣΤΗΡΙΞΗΣ ΚΑΙ ΜΕΤΑΦΟΡΑΣ ΤΕΧΝΟΓΝΩΣΙΑΣ ΓΙΑ ΤΗ ΒΕΛΤΙΩΣΗ ΤΗΣ ΠΡΟΣΑΡΜΟΣΤΙΚΟΤΗΤΑΣ ΤΩΝ ΕΠΙΧΕΙΡΗΣΕΩΝ ΚΑΙ ΤΟΥ ΑΝΘΡΩΠΙΝΟΥ ΔΥΝΑΜΙΚΟΥ
ΠΑΡΑΔΟΤΕΟ 2: ΣΥΣΤΗΜΑ ΠΑΡΑΚΟΛΟΥΘΗΣΗΣ ΚΑΙ ΔΡΑΣΕΙΣ ΕΝΔΥΝΑΜΩΣΗΣ ΤΟΥ ΡΟΛΟΥ ΤΟΥ ΚΟΙΝΩΝΙΚΟΥ ΕΤΑΙΡΟΥ

Ανάλογα είναι και τα αποτελέσματα των ερευνών οικονομικής συγκυρίας που διεξάγει το ΙΟΒΕ. Σύμφωνα με τα τελευταία διαθέσιμα στοιχεία², το πρώτο τρίμηνο του 2012 παρατηρείται υποχώρηση του δείκτη επιχειρηματικών προσδοκιών σε όλους τους τομείς, πλην των κατασκευών που όμως, παρά την οριακή βελτίωση στις αρχές του 2012 σε σχέση με τα τέλη του 2011, παραμένουν εξαιρετικά υποτονικές. Ειδικότερα:

- στον τομέα της **βιομηχανίας**, ο Δείκτης Επιχειρηματικών Προσδοκιών κινείται κατά μέσο όρο στις 71,5 μονάδες, οριακά χαμηλότερα σε σχέση με το προηγούμενο τρίμηνο, αλλά επτά μονάδες χαμηλότερα σε σχέση με το μέσο όρο του αντίστοιχου διμήνου του 2011,
- στο **λιανικό εμπόριο** ο αντίστοιχος δείκτης διαμορφώνεται στις 54,3 μονάδες, από 61 μονάδες το αντίστοιχο διάστημα του 2011,
- στις **κατασκευές** οι επιχειρηματικές προσδοκίες σημειώνουν οριακή βελτίωση στις αρχές του 2012 σε σχέση με τα τέλη του 2011, παραμένοντας όμως εξαιρετικά υποτονικές. Ο σχετικός δείκτης διαμορφώνεται στις 40 μονάδες, επίδοση ελαφρώς υψηλότερη έναντι της αντίστοιχης του 2011 (32 μονάδες), χωρίς να υπάρχουν ουσιαστικές προοπτικές ανάκαμψης,
- στον τομέα των **υπηρεσιών**, ο Δείκτης Επιχειρηματικών Προσδοκιών περιορίζεται σε ιστορικά χαμηλά επίπεδα, στις 54 μονάδες (από 58 μονάδες το προηγούμενο τρίμηνο). Το διάχυτο κλίμα απαισιοδοξίας στον τομέα για την τρέχουσα δραστηριότητα και την πορεία της ζήτησης διευρύνεται, ενώ και οι προβλέψεις για το επόμενο διάστημα παραμένουν δυσοίωνες, παρά τη μικρή εξομάλυνση (Διάγραμμα 2).

Πίνακας 1: Ετήσιες μεταβολές του δείκτη κύκλου εργασιών στον τομέα των υπηρεσιών 2007 – 2011

	2007	2008	2009	2010	2011
Υπηρεσίες ταχυδρομικών και ταχυ-μεταφορικών δραστηριοτήτων	-0,8	3,9	-3,2	-7,2	-4,4
Υπηρεσίες εκδοτικών δραστηριοτήτων	3,4	-5,3	-12,5	-16,6	-26,8
Υπηρεσίες τηλεπικοινωνιών	-1,5	-1,0	-8,9	-11,4	-8,9
Υπηρεσίες πληροφορικής	6,6	9,2	-12,8	-31,9	-7,1
Υπηρεσίες δραστηριοτήτων επεξεργασίας δεδομένων και παροχής πληροφόρησης	16,9	18,9	15,3	-10,3	1,3
Υπηρεσίες νομικών και λογιστικών δραστηριοτήτων	14,2	13,4	-8,6	6,1	2,1
Υπηρεσίες δραστηριοτήτων παροχής συμβουλών διαχείρισης	10,5	9,6	-14,4	-14,9	-7,4
Υπηρεσίες δραστηριοτήτων αρχιτεκτόνων, μηχανικών και συναφών δραστηριοτήτων	13,9	9,0	-18,6	-20,4	-19,2
Υπηρεσίες διαφήμισης, έρευνας αγοράς και δημοσκοπήσεων κοινής γνώμης	4,7	2,6	-18,4	-23,8	-21,1
Υπηρεσίες άλλων επαγγελματικών, επιστημονικών και τεχνικών δραστηριοτήτων	2,2	0,6	-18,4	-34,1	-20,7
Υπηρεσίες δραστηριοτήτων σχετικών με την απασχόληση	27,6	20,5	-16,5	-5,3	-4,0
Υπηρεσίες δραστηριοτήτων σχετικών με την παροχή προστασίας και τη διενέργεια έρευνας	15,9	13,5	13,3	1,4	-6,7
Υπηρεσίες δραστηριοτήτων καθαρισμού	9,8	8,2	18,4	1,2	-16,6

*Προσωρινά στοιχεία
Πηγή: ΕΛ.ΣΤΑΤ.

² Η Ελληνική οικονομία, 1/12, αρ. τεύχους 67, Μάρτιος 2012

ΣΧΕΔΙΟ ΔΡΑΣΗΣ ΣΕΒ ΣΤΟ ΠΛΑΙΣΙΟ ΤΟΥ ΕΠΑΝΑΔ
ΠΡΑΞΗ Α: ΑΝΑΠΤΥΞΗ ΔΙΚΤΥΟΥ ΠΑΡΑΚΟΛΟΥΘΗΣΗΣ ΚΑΙ ΥΠΟΣΤΗΡΙΞΗΣ ΕΠΙΧΕΙΡΗΣΕΩΝ ΓΙΑ ΤΙΣ ΟΙΚΟΝΟΜΙΚΕΣ ΚΑΙ ΤΕΧΝΟΛΟΓΙΚΕΣ ΜΕΤΑΒΟΛΕΣ
ΥΠΟΕΡΓΟ 16: ΜΗΧΑΝΙΣΜΟΣ ΥΠΟΣΤΗΡΙΞΗΣ ΚΑΙ ΜΕΤΑΦΟΡΑΣ ΤΕΧΝΟΓΝΩΣΙΑΣ ΓΙΑ ΤΗ ΒΕΛΤΙΩΣΗ ΤΗΣ ΠΡΟΣΑΡΜΟΣΤΙΚΟΤΗΤΑΣ ΤΩΝ ΕΠΙΧΕΙΡΗΣΕΩΝ ΚΑΙ ΤΟΥ ΑΝΘΡΩΠΙΝΟΥ ΔΥΝΑΜΙΚΟΥ
ΠΑΡΑΔΟΤΕΟ 2: ΣΥΣΤΗΜΑ ΠΑΡΑΚΟΛΟΥΘΗΣΗΣ ΚΑΙ ΔΡΑΣΕΙΣ ΕΝΔΥΝΑΜΩΣΗΣ ΤΟΥ ΡΟΛΟΥ ΤΟΥ ΚΟΙΝΩΝΙΚΟΥ ΕΤΑΙΡΟΥ

Διάγραμμα 2: Δείκτες επιχειρηματικών προσδοκιών στους βασικούς τομείς οικονομικής δραστηριότητας

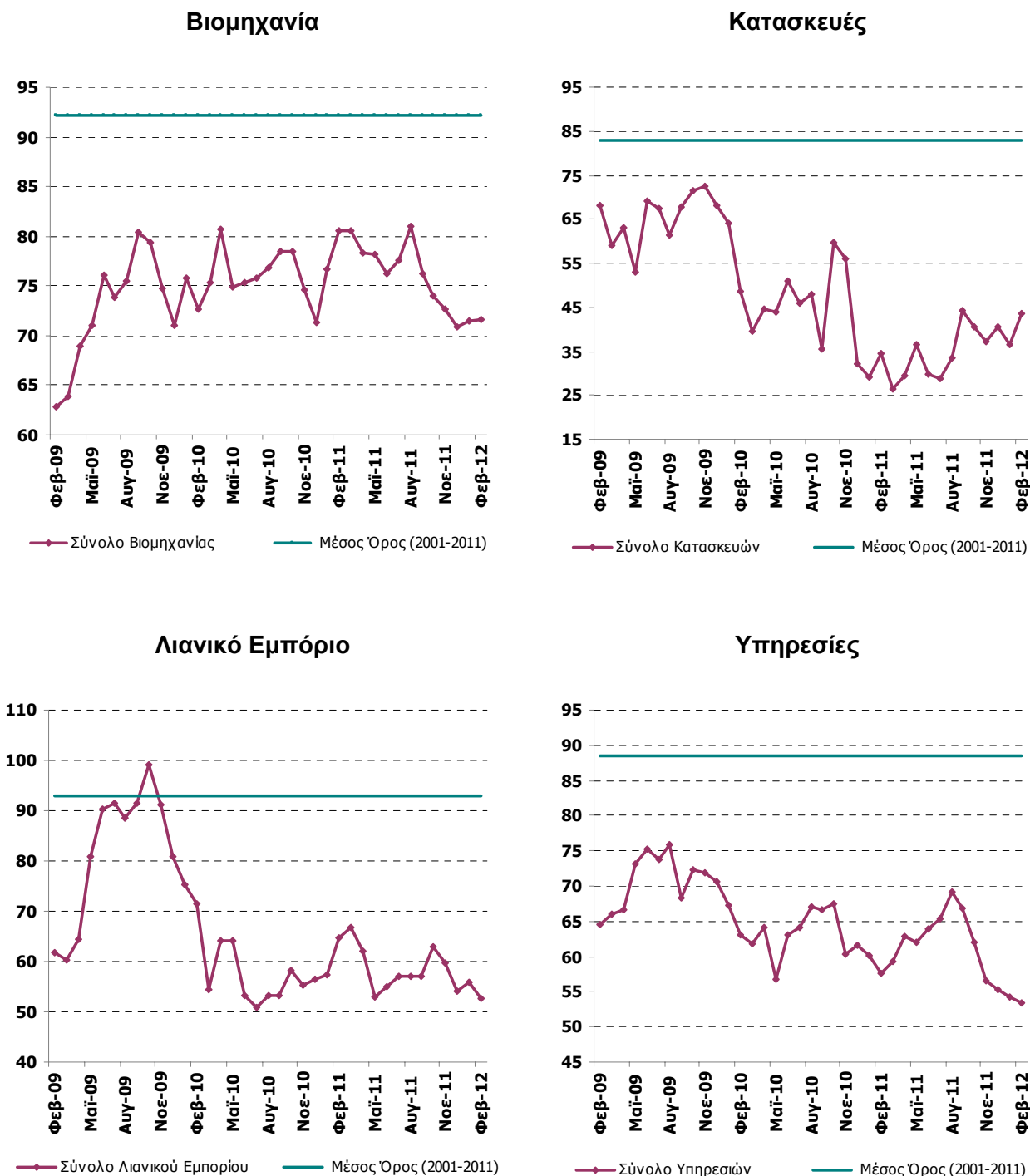

Σημ.: Στον υπολογισμό των δεικτών χρησιμοποιείται περίοδος βάσης, αντί για έτος βάσης. Έτσι οι τομείς της Βιομηχανίας, των Κατασκευών και του Λιανικού εμπορίου αποκτούν κοινή περίοδο βάσης (1996-2006=100) και στις Υπηρεσίες χρησιμοποιείται η περίοδος (1998-2006=100) αφού δεν υπάρχουν μετρήσεις του τομέα πριν το 1998. Η αλλαγή αυτή επιτρέπει την ακριβέστερη αποτύπωση των διακυμάνσεων της επιχειρηματικών προσδοκιών σε μία μακρά περίοδο, ενώ παράλληλα δίνει τη δυνατότητα κατασκευής συγκρίσιμων επιμέρους κλαδικών δεικτών.

Πηγή: IOBE

ΣΧΕΔΙΟ ΔΡΑΣΗΣ ΣΕΒ ΣΤΟ ΠΛΑΙΣΙΟ ΤΟΥ ΕΠΑΝΑΔ
ΠΡΑΞΗ Α: ΑΝΑΠΤΥΞΗ ΔΙΚΤΥΟΥ ΠΑΡΑΚΟΛΟΥΘΗΣΗΣ ΚΑΙ ΥΠΟΣΤΗΡΙΞΗΣ ΕΠΙΧΕΙΡΗΣΕΩΝ ΓΙΑ ΤΙΣ ΟΙΚΟΝΟΜΙΚΕΣ ΚΑΙ ΤΕΧΝΟΛΟΓΙΚΕΣ ΜΕΤΑΒΟΛΕΣ
ΥΠΟΕΡΓΟ 16: ΜΗΧΑΝΙΣΜΟΣ ΥΠΟΣΤΗΡΙΞΗΣ ΚΑΙ ΜΕΤΑΦΟΡΑΣ ΤΕΧΝΟΓΝΩΣΙΑΣ ΓΙΑ ΤΗ ΒΕΛΤΙΩΣΗ ΤΗΣ ΠΡΟΣΑΡΜΟΣΤΙΚΟΤΗΤΑΣ ΤΩΝ ΕΠΙΧΕΙΡΗΣΕΩΝ ΚΑΙ ΤΟΥ ΑΝΘΡΩΠΙΝΟΥ ΔΥΝΑΜΙΚΟΥ
ΠΑΡΑΔΟΤΕΟ 2: ΣΥΣΤΗΜΑ ΠΑΡΑΚΟΛΟΥΘΗΣΗΣ ΚΑΙ ΔΡΑΣΕΙΣ ΕΝΔΥΝΑΜΩΣΗΣ ΤΟΥ ΡΟΛΟΥ ΤΟΥ ΚΟΙΝΩΝΙΚΟΥ ΕΤΑΙΡΟΥ

Αποτελέσματα επιχειρήσεων 2010

Εξετάζοντας τους ισολογισμούς χρήσης 2010 των 32.500 περίπου επιχειρήσεων μη χρηματοπιστωτικού τομέα, το οποίο περιλαμβάνει σχεδόν το σύνολο των ΑΕ και ΕΠΕ, προκύπτει ότι:

- Τα πάγια σε τιμές κτήσης αυξήθηκαν κατά 1,3%, από 258,4 δις ευρώ το 2009 σε 261,7 δις ευρώ το 2010, ενώ το κυκλοφορούν ενεργητικό μειώθηκε κατά 6,6%, από 117,7 δις ευρώ το 2009 σε 110 δις ευρώ περίπου το 2010. Το σύνολο του ενεργητικού το 2010 διαμορφώθηκε στα 393,7 δις ευρώ από 400 δις ευρώ το 2009, μειωμένο κατά 1,6% περίπου.
- Τα ίδια κεφάλαια μειώθηκαν κατά 2,65% το 2010 και διαμορφώθηκαν στα 125,4 δις ευρώ, από 128,8 δις ευρώ το 2009. Τα ξένα κεφάλαια μειώθηκαν κατά 4% περίπου, έπειτα από αξιοσημείωτη αύξηση το 2008 και το 2009, παραμένοντας ωστόσο σε αρκετά υψηλότερα επίπεδα σε σχέση με το 2007.
- Οι πωλήσεις το 2010 ανήλθαν στα 178,4 δις ευρώ, μειωμένες κατά 5,35% σε σχέση με το 2009, όταν είχαν επίσης μειωθεί κατά 13% περίπου σε σχέση με το 2008. Η μείωση αυτή των πωλήσεων είχε ως αποτέλεσμα την υποχώρηση των μικτών κερδών στα 48,5 δις ευρώ το 2010 από 53,9 δις ευρώ το 2009, δηλαδή κατά 10% περίπου (Πίνακας 2 και Διαγράμματα 3 και 4).
- Η μείωση των πωλήσεων και των μικτών κερδών, σε συνδυασμό με την αύξηση των εξόδων, οδήγησε σε ζημιές ρεκόρ ύψους 6,6 δις ευρώ, ύστερα από κέρδη προ φόρων ύψους 3,6 δις ευρώ το 2009 (Πίνακας 2 και Διαγράμματα 6 και 7).

Στο δείγμα των επιχειρήσεων του χρηματοπιστωτικού τομέα το σύνολο του ενεργητικού διαμορφώθηκε το 2010 στα 657 δις ευρώ από 618 δις ευρώ το 2009, τα ίδια κεφάλαια υποχώρησαν στα 35 δις ευρώ το 2010 από 38,6 δις ευρώ το 2009, ενώ τα ξένα κεφάλαια αυξήθηκαν στα 622 δις ευρώ από 580 δις ευρώ που ήταν το 2009. Τα έσοδα το 2010 παρέμειναν στα ίδια επίπεδα με εκείνα του 2009, στα 26,5 δις, ενώ στα αποτελέσματα προ φόρων σημειώνονται ζημιές 2 δις ευρώ περίπου το 2010 από κέρδη 793 εκ. ευρώ το 2009 (Πίνακας 3 και Διαγράμματα 3, 4, 6 και 7).

ΣΧΕΔΙΟ ΔΡΑΣΗΣ ΣΕΒ ΣΤΟ ΠΛΑΙΣΙΟ ΤΟΥ ΕΠΑΝΑΔ
ΠΡΑΞΗ Α: ΑΝΑΠΤΥΞΗ ΔΙΚΤΥΟΥ ΠΑΡΑΚΟΛΟΥΘΗΣΗΣ ΚΑΙ ΥΠΟΣΤΗΡΙΞΗΣ ΕΠΙΧΕΙΡΗΣΕΩΝ ΓΙΑ ΤΙΣ ΟΙΚΟΝΟΜΙΚΕΣ ΚΑΙ ΤΕΧΝΟΛΟΓΙΚΕΣ ΜΕΤΑΒΟΛΕΣ
ΥΠΟΕΡΓΟ 16: ΜΗΧΑΝΙΣΜΟΣ ΥΠΟΣΤΗΡΙΞΗΣ ΚΑΙ ΜΕΤΑΦΟΡΑΣ ΤΕΧΝΟΓΝΩΣΙΑΣ ΓΙΑ ΤΗ ΒΕΛΤΙΩΣΗ ΤΗΣ ΠΡΟΣΑΡΜΟΣΤΙΚΟΤΗΤΑΣ ΤΩΝ ΕΠΙΧΕΙΡΗΣΕΩΝ ΚΑΙ ΤΟΥ ΑΝΘΡΩΠΙΝΟΥ ΔΥΝΑΜΙΚΟΥ
ΠΑΡΑΔΟΤΕΟ 2: ΣΥΣΤΗΜΑ ΠΑΡΑΚΟΛΟΥΘΗΣΗΣ ΚΑΙ ΔΡΑΣΕΙΣ ΕΝΔΥΝΑΜΩΣΗΣ ΤΟΥ ΡΟΛΟΥ ΤΟΥ ΚΟΙΝΩΝΙΚΟΥ ΕΤΑΙΡΟΥ

Πίνακας 2: Βασικά μεγέθη επιχειρήσεων μη χρηματοπιστωτικού τομέα 2007 – 2010
(Σύνολο επιχειρήσεων όλων των κλάδων που δημοσίευσαν ισολογισμό σύμφωνα με τους λογαριασμούς εμποροβιομηχανικών επιχειρήσεων Ε.Λ.Π. και Δ.Π.Χ.Π.)

(Ποσά σε εκ. €)	2007	2008	2009	2010	Μεταβολές		
					08/07	09/08	10/09
Επιχειρήσεις	34.525	35.349	34.162	32.496	-	-	-
Ε.Λ.Π.	33.023	33.671	32.371	30.675	-	-	-
Δ.Π.Χ.Π.	1.502	1.678	1.791	1.821	-	-	-
Πάγια (τιμή κτήσης)	225.001,35	248.981,41	258.404,64	261.763,02	10,66%	3,78%	1,30%
Ε.Λ.Π.	92.532,26	103.070,16	106.643,96	108.874,73	11,39%	3,47%	2,09%
Δ.Π.Χ.Π.	132.469,09	145.911,25	151.760,68	152.888,29	10,15%	4,01%	0,74%
Κυκλοφορούν ενεργητικό	114.783,18	120.234,74	117.758,73	109.991,72	4,75%	-2,06%	-6,60%
Ε.Λ.Π.	71.701,77	75.584,83	73.706,28	66.521,54	5,42%	-2,49%	-9,75%
Δ.Π.Χ.Π.	43.081,41	44.649,91	44.052,45	43.470,18	3,64%	-1,34%	-1,32%
Σύνολο ενεργητικού	362.456,91	393.894,44	400.065,01	393.721,83	8,67%	1,57%	-1,59%
Ε.Λ.Π.	176.460,79	190.835,05	192.979,13	186.168,39	8,15%	1,12%	-3,53%
Δ.Π.Χ.Π.	185.996,12	203.059,39	207.085,88	207.553,44	9,17%	1,98%	0,23%
Ίδια κεφάλαια	126.128,71	129.129,58	128.799,10	125.391,64	2,38%	-0,26%	-2,65%
Ε.Λ.Π.	54.838,04	59.678,55	59.447,38	58.827,79	8,83%	-0,39%	-1,04%
Δ.Π.Χ.Π.	71.290,67	69.451,03	69.351,72	66.563,85	-2,58%	-0,14%	-4,02%
Ξένα κεφάλαια	183.225,66	204.385,85	210.694,16	202.299,88	11,55%	3,09%	-3,98%
Ε.Λ.Π.	89.657,16	96.276,23	96.831,89	89.750,29	7,38%	0,58%	-7,31%
Δ.Π.Χ.Π.	93.568,50	108.109,62	113.862,27	112.549,59	15,54%	5,32%	-1,15%
Πωλήσεις	198.887,95	216.400,39	188.532,36	178.451,45	8,81%	-12,88%	-5,35%
Ε.Λ.Π.	115.795,33	124.262,24	107.133,84	92.832,95	7,31%	-13,78%	-13,35%
Δ.Π.Χ.Π.	83.092,62	92.138,15	81.398,52	85.618,50	10,89%	-11,66%	5,18%
Μικτά κέρδη	58.734,41	57.059,65	53.886,46	48.510,80	-2,85%	-5,56%	-9,98%
Ε.Λ.Π.	32.392,91	33.065,79	30.170,85	25.655,08	2,08%	-8,76%	-14,97%
Δ.Π.Χ.Π.	26.341,50	23.993,86	23.715,61	22.855,72	-8,91%	-1,16%	-3,63%
Λειτουργικά έξοδα	40.452,82	43.675,33	40.657,97	41.599,45	7,97%	-6,91%	2,32%
Ε.Λ.Π.	24.117,15	25.731,27	24.310,76	22.152,86	6,69%	-5,52%	-8,88%
Δ.Π.Χ.Π.	16.335,67	17.944,06	16.347,21	19.446,59	9,85%	-8,90%	18,96%
Καθαρά κέρδη ΠΦ	10.462,47	4.518,58	3.595,03	-6.601,96	-56,81%	-20,44%	-283,64%
Ε.Λ.Π.	4.667,15	2.747,28	1.701,42	-918,04	-41,14%	-38,07%	-153,96%
Δ.Π.Χ.Π.	5.795,32	1.771,30	1.893,61	-5.683,92	-69,44%	6,91%	-400,16%

Πηγή: ΣΕΒ – Επεξεργασία στοιχείων ICAP

ΣΧΕΔΙΟ ΔΡΑΣΗΣ ΣΕΒ ΣΤΟ ΠΛΑΙΣΙΟ ΤΟΥ ΕΠΑΝΑΔ
ΠΡΑΞΗ Α: ΑΝΑΠΤΥΞΗ ΔΙΚΤΥΟΥ ΠΑΡΑΚΟΛΟΥΘΗΣΗΣ ΚΑΙ ΥΠΟΣΤΗΡΙΞΗΣ ΕΠΙΧΕΙΡΗΣΕΩΝ ΓΙΑ ΤΙΣ ΟΙΚΟΝΟΜΙΚΕΣ ΚΑΙ ΤΕΧΝΟΛΟΓΙΚΕΣ ΜΕΤΑΒΟΛΕΣ
ΥΠΟΕΡΓΟ 16: ΜΗΧΑΝΙΣΜΟΣ ΥΠΟΣΤΗΡΙΞΗΣ ΚΑΙ ΜΕΤΑΦΟΡΑΣ ΤΕΧΝΟΓΝΩΣΙΑΣ ΓΙΑ ΤΗ ΒΕΛΤΙΩΣΗ ΤΗΣ ΠΡΟΣΑΡΜΟΣΤΙΚΟΤΗΤΑΣ ΤΩΝ ΕΠΙΧΕΙΡΗΣΕΩΝ ΚΑΙ ΤΟΥ ΑΝΘΡΩΠΙΝΟΥ ΔΥΝΑΜΙΚΟΥ
ΠΑΡΑΔΟΤΕΟ 2: ΣΥΣΤΗΜΑ ΠΑΡΑΚΟΛΟΥΘΗΣΗΣ ΚΑΙ ΔΡΑΣΕΙΣ ΕΝΔΥΝΑΜΩΣΗΣ ΤΟΥ ΡΟΛΟΥ ΤΟΥ ΚΟΙΝΩΝΙΚΟΥ ΕΤΑΙΡΟΥ

Πίνακας 3: Βασικά μεγέθη χρηματοπιστωτικών/ασφαλιστικών επιχειρήσεων 2007 – 2010
(Σύνολο επιχειρήσεων που δημοσίευσαν ισολογισμό σύμφωνα με τους λογαριασμούς τραπεζών - ασφαλιστικών εταιριών)

(Ποσά σε εκ. €)	2007	2008	2009	2010	Μεταβολές		
					08/07	09/08	10/09
Επιχειρήσεις	363	366	352	315			
Σύνολο ενεργητικού	440.444,51	518.766,00	618.401,99	657.099,07	17,78%	19,21%	6,26%
Ίδια κεφάλαια	31.665,31	28.532,00	38.642,34	35.073,93	-9,90%	35,44%	-9,23%
Ξένα κεφάλαια	408.812,04	490.234,00	579.759,65	622.025,14	19,92%	18,26%	7,29%
Έσοδα	25.292,70	32.428,29	26.723,07	26.474,59	28,21%	-17,59%	-0,93%
Λειτουργικά έξοδα	8.691,08	10.352,52	12.430,25	14.795,38	19,12%	20,07%	19,03%
Καθαρά κέρδη ΠΦ	5.132,50	2.133,95	793,04	-1.950,91	-58,42%	-62,84%	-346,00%

Πηγή: ΣΕΒ – Επεξεργασία στοιχείων ICAP

Διάγραμμα 3: Πωλήσεις/έσοδα (εκ. ευρώ)

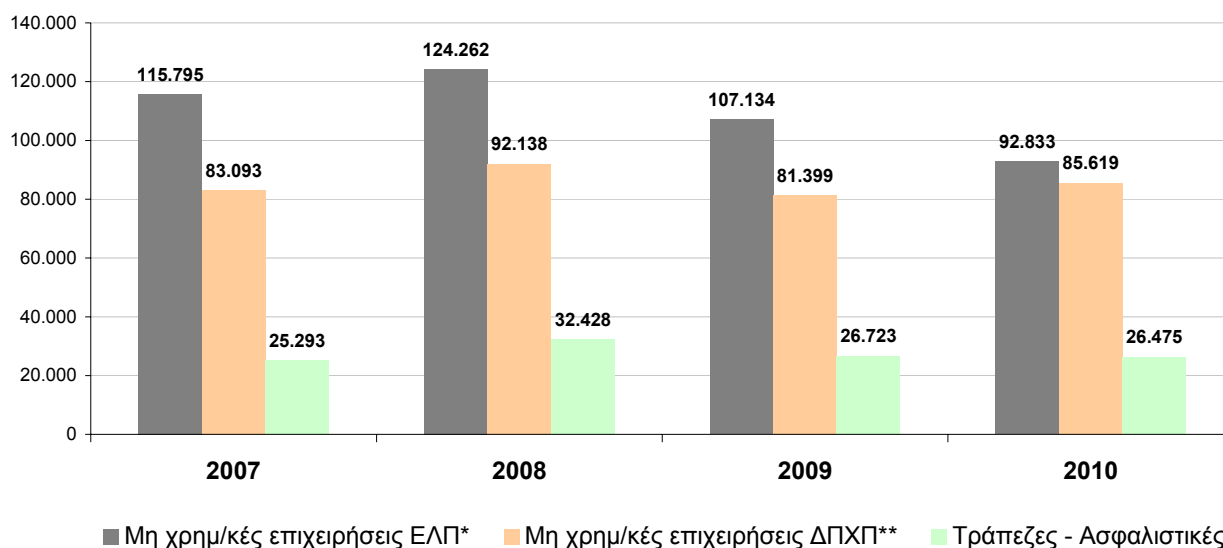

* Ισολογισμοί με Ελληνικό Λογιστικό Πρότυπο

** Ισολογισμοί με Διεθνή Λογιστικά Πρότυπα

Σημ.: Για τις Τράπεζες έχουν υπολογιστεί τα έσοδα από τόκους και εξομοιούμενα έσοδα και για τις ασφαλιστικές τα έσοδα

Πηγή: ΣΕΒ – Επεξεργασία στοιχείων ICAP

Αθροίζοντας τα αποτελέσματα των εμποροβιομηχανικών επιχειρήσεων με εκείνα των τραπεζών και των ασφαλιστικών εταιριών, διαπιστώνεται ότι το 45% των πωλήσεων/εσόδων πραγματοποιήθηκε από εμποροβιομηχανικές επιχειρήσεις που δημοσίευσαν ισολογισμούς σύμφωνα με το ελληνικό λογιστικό σχέδιο και που αποτελούν το 93% των επιχειρήσεων του δείγματος, το 42% των πωλήσεων/εσόδων πραγματοποιήθηκε από εμποροβιομηχανικές επιχειρήσεις που δημοσίευσαν ισολογισμούς με διεθνή λογιστικά πρότυπα και που αποτελούν το 6% των επιχειρήσεων του δείγματος, ενώ το υπόλοιπο 13% των πωλήσεων/εσόδων ανήκει σε

ΣΧΕΔΙΟ ΔΡΑΣΗΣ ΣΕΒ ΣΤΟ ΠΛΑΙΣΙΟ ΤΟΥ ΕΠΑΝΑΔ
ΠΡΑΞΗ Α: ΑΝΑΠΤΥΞΗ ΔΙΚΤΥΟΥ ΠΑΡΑΚΟΛΟΥΘΗΣΗΣ ΚΑΙ ΥΠΟΣΤΗΡΙΞΗΣ ΕΠΙΧΕΙΡΗΣΕΩΝ ΓΙΑ ΤΙΣ ΟΙΚΟΝΟΜΙΚΕΣ ΚΑΙ ΤΕΧΝΟΛΟΓΙΚΕΣ ΜΕΤΑΒΟΛΕΣ
ΥΠΟΕΡΓΟ 16: ΜΗΧΑΝΙΣΜΟΣ ΥΠΟΣΤΗΡΙΞΗΣ ΚΑΙ ΜΕΤΑΦΟΡΑΣ ΤΕΧΝΟΓΝΩΣΙΑΣ ΓΙΑ ΤΗ ΒΕΛΤΙΩΣΗ ΤΗΣ ΠΡΟΣΑΡΜΟΣΤΙΚΟΤΗΤΑΣ ΤΩΝ ΕΠΙΧΕΙΡΗΣΕΩΝ ΚΑΙ ΤΟΥ ΑΝΘΡΩΠΙΝΟΥ ΔΥΝΑΜΙΚΟΥ
ΠΑΡΑΔΟΤΕΟ 2: ΣΥΣΤΗΜΑ ΠΑΡΑΚΟΛΟΥΘΗΣΗΣ ΚΑΙ ΔΡΑΣΕΙΣ ΕΝΔΥΝΑΜΩΣΗΣ ΤΟΥ ΡΟΛΟΥ ΤΟΥ ΚΟΙΝΩΝΙΚΟΥ ΕΤΑΙΡΟΥ

τράπεζες και ασφαλιστικές επιχειρήσεις, οι οποίες αποτελούν το 1% των επιχειρήσεων του δείγματος (Διάγραμμα 5).

Διάγραμμα 4: Μεταβολή πωλήσεων/εσόδων

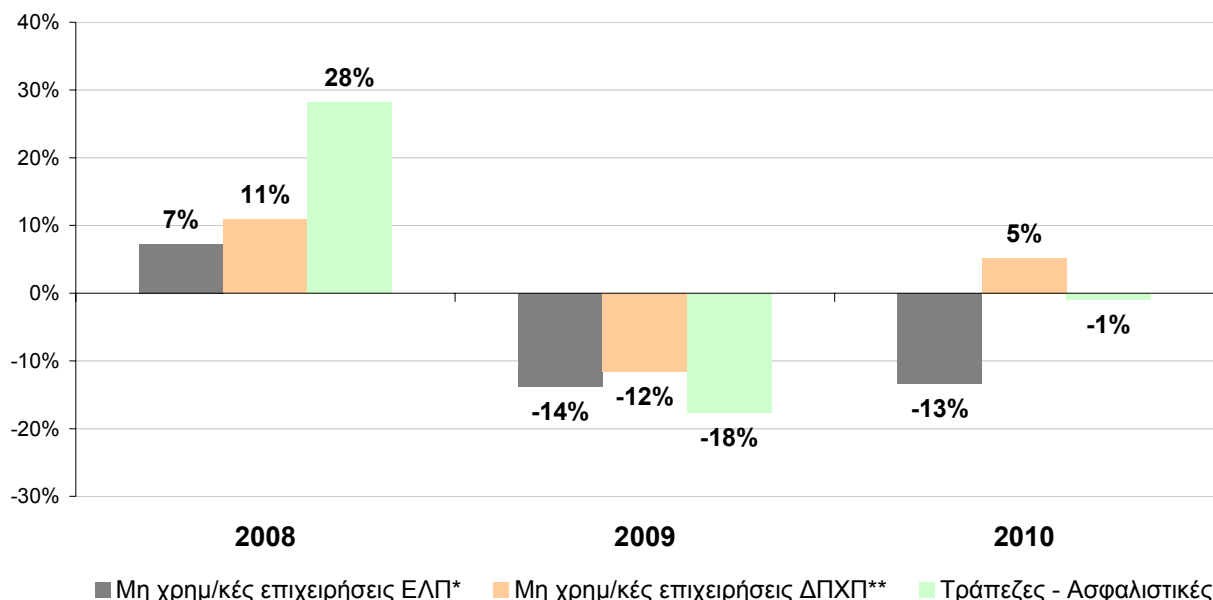

* Ισολογισμοί με Ελληνικό Λογιστικό Πρότυπο

** Ισολογισμοί με Διεθνή Λογιστικά Πρότυπα

Πηγή: ΣΕΒ – Επεξεργασία στοιχείων ICAP

Διάγραμμα 5: Πωλήσεις/έσοδα και επιχειρήσεις ως % του συνόλου ανά κατηγορία - 2010

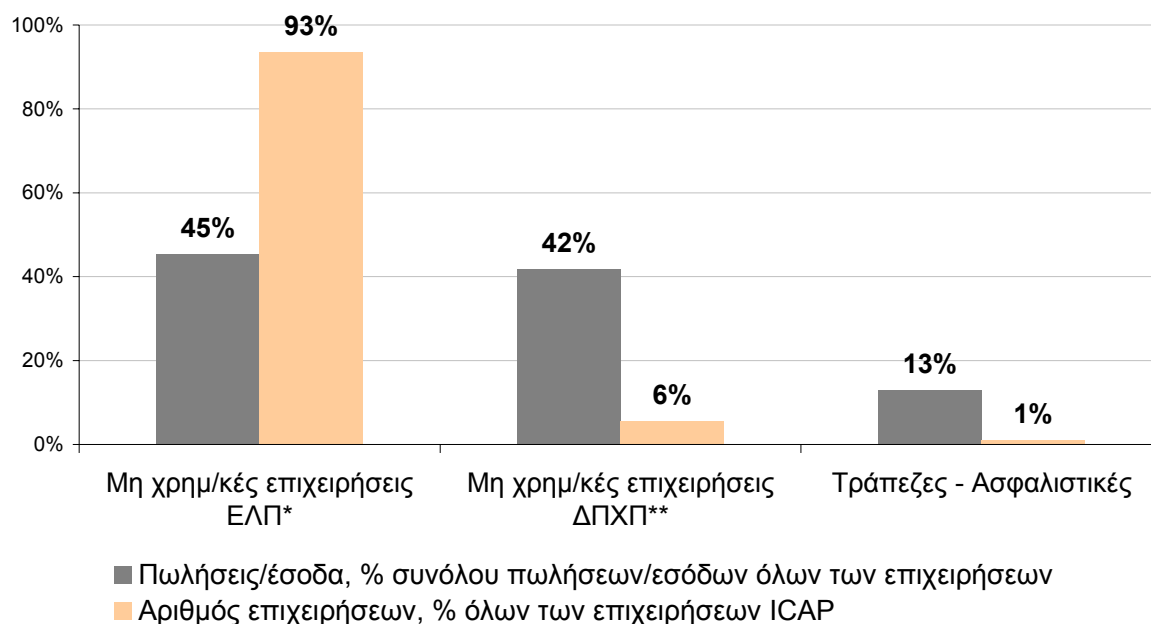

* Ισολογισμοί με Ελληνικό Λογιστικό Πρότυπο

** Ισολογισμοί με Διεθνή Λογιστικά Πρότυπα

Πηγή: ΣΕΒ – Επεξεργασία στοιχείων ICAP

ΣΧΕΔΙΟ ΔΡΑΣΗΣ ΣΕΒ ΣΤΟ ΠΛΑΙΣΙΟ ΤΟΥ ΕΠΑΝΑΔ
ΠΡΑΞΗ Α: ΑΝΑΠΤΥΞΗ ΔΙΚΤΥΟΥ ΠΑΡΑΚΟΛΟΥΘΗΣΗΣ ΚΑΙ ΥΠΟΣΤΗΡΙΞΗΣ ΕΠΙΧΕΙΡΗΣΕΩΝ ΓΙΑ ΤΙΣ ΟΙΚΟΝΟΜΙΚΕΣ ΚΑΙ ΤΕΧΝΟΛΟΓΙΚΕΣ ΜΕΤΑΒΟΛΕΣ
ΥΠΟΕΡΓΟ 16: ΜΗΧΑΝΙΣΜΟΣ ΥΠΟΣΤΗΡΙΞΗΣ ΚΑΙ ΜΕΤΑΦΟΡΑΣ ΤΕΧΝΟΓΝΩΣΙΑΣ ΓΙΑ ΤΗ ΒΕΛΤΙΩΣΗ ΤΗΣ ΠΡΟΣΑΡΜΟΣΤΙΚΟΤΗΤΑΣ ΤΩΝ ΕΠΙΧΕΙΡΗΣΕΩΝ ΚΑΙ ΤΟΥ ΑΝΘΡΩΠΙΝΟΥ ΔΥΝΑΜΙΚΟΥ
ΠΑΡΑΔΟΤΕΟ 2: ΣΥΣΤΗΜΑ ΠΑΡΑΚΟΛΟΥΘΗΣΗΣ ΚΑΙ ΔΡΑΣΕΙΣ ΕΝΔΥΝΑΜΩΣΗΣ ΤΟΥ ΡΟΛΟΥ ΤΟΥ ΚΟΙΝΩΝΙΚΟΥ ΕΤΑΙΡΟΥ

Διάγραμμα 6: Καθαρά κέρδη προ φόρων (εκ. ευρώ)

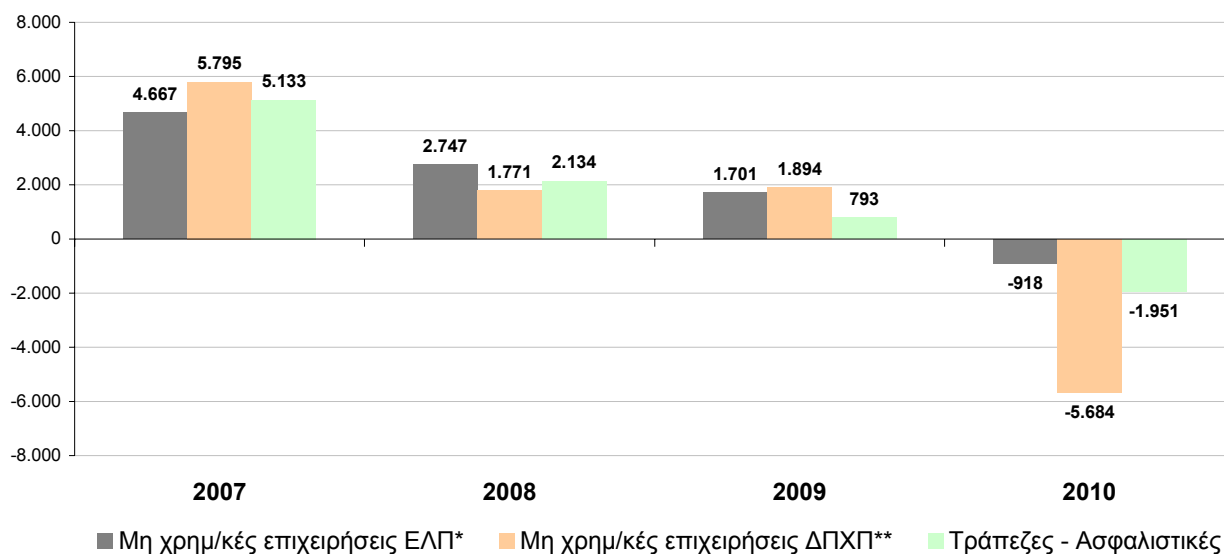

* Ισολογισμοί με Ελληνικό Λογιστικό Πρότυπο

** Ισολογισμοί με Διεθνή Λογιστικά Πρότυπα

Πηγή: ΣΕΒ – Επεξεργασία στοιχείων ICAP

Διάγραμμα 7: Μεταβολή καθαρών κερδών προ φόρων

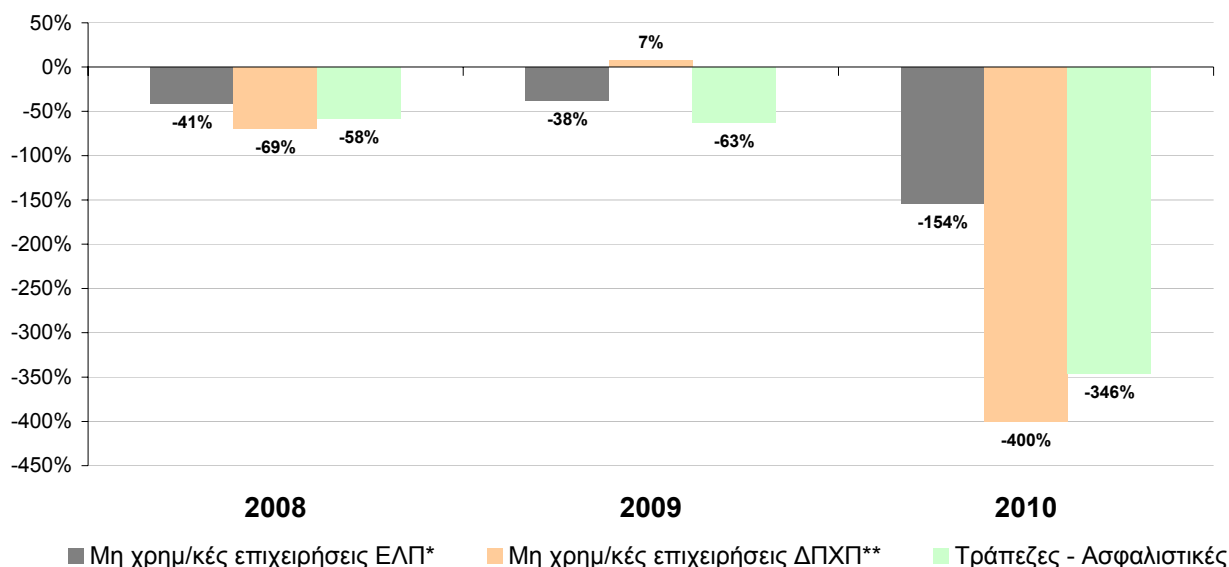

* Ισολογισμοί με Ελληνικό Λογιστικό Πρότυπο

** Ισολογισμοί με Διεθνή Λογιστικά Πρότυπα

Πηγή: ΣΕΒ – Επεξεργασία στοιχείων ICAP

ΣΧΕΔΙΟ ΔΡΑΣΗΣ ΣΕΒ ΣΤΟ ΠΛΑΙΣΙΟ ΤΟΥ ΕΠΑΝΑΔ
ΠΡΑΞΗ Α: ΑΝΑΠΤΥΞΗ ΔΙΚΤΥΟΥ ΠΑΡΑΚΟΛΟΥΘΗΣΗΣ ΚΑΙ ΥΠΟΣΤΗΡΙΞΗΣ ΕΠΙΧΕΙΡΗΣΕΩΝ ΓΙΑ ΤΙΣ ΟΙΚΟΝΟΜΙΚΕΣ ΚΑΙ ΤΕΧΝΟΛΟΓΙΚΕΣ ΜΕΤΑΒΟΛΕΣ
ΥΠΟΕΡΓΟ 16: ΜΗΧΑΝΙΣΜΟΣ ΥΠΟΣΤΗΡΙΞΗΣ ΚΑΙ ΜΕΤΑΦΟΡΑΣ ΤΕΧΝΟΓΝΩΣΙΑΣ ΓΙΑ ΤΗ ΒΕΛΤΙΩΣΗ ΤΗΣ ΠΡΟΣΑΡΜΟΣΤΙΚΟΤΗΤΑΣ ΤΩΝ ΕΠΙΧΕΙΡΗΣΕΩΝ ΚΑΙ ΤΟΥ ΑΝΘΡΩΠΙΝΟΥ ΔΥΝΑΜΙΚΟΥ
ΠΑΡΑΔΟΤΕΟ 2: ΣΥΣΤΗΜΑ ΠΑΡΑΚΟΛΟΥΘΗΣΗΣ ΚΑΙ ΔΡΑΣΕΙΣ ΕΝΔΥΝΑΜΩΣΗΣ ΤΟΥ ΡΟΛΟΥ ΤΟΥ ΚΟΙΝΩΝΙΚΟΥ ΕΤΑΙΡΟΥ

Όπως φαίνεται και στο Διάγραμμα 8, οι περισσότερες ζημιές, δηλαδή το 66% του συνόλου των ζημιών, καταγράφηκαν από εμποροβιομηχανικές επιχειρήσεις που δημοσίευσαν ισολογισμούς σύμφωνα με τα διεθνή λογιστικά πρότυπα οι οποίες αποτελούν μόλις το 6% του συνόλου των επιχειρήσεων του δείγματος. Αντίθετα, οι ζημιές των εμποροβιομηχανικών επιχειρήσεων που δημοσίευσαν ισολογισμό σύμφωνα με το ελληνικό λογιστικό σχέδιο και που αποτελούν το 93% των επιχειρήσεων του δείγματος, ήταν αναλογικά πολύ μικρότερες. Το μερίδιο αυτής της κατηγορίας επιχειρήσεων στις ζημιές άγγιξε μόλις το 11% των συνολικών ζημιών. Το υπόλοιπο 23% των ζημιών πραγματοποιήθηκε από τις τράπεζες και τις ασφαλιστικές επιχειρήσεις που αποτελούν το 1% των επιχειρήσεων του δείγματος (Διάγραμμα 8).

Διάγραμμα 8: Καθαρά αποτελέσματα προ φόρων και επιχειρήσεις ως % του συνόλου ανά κατηγορία – 2010

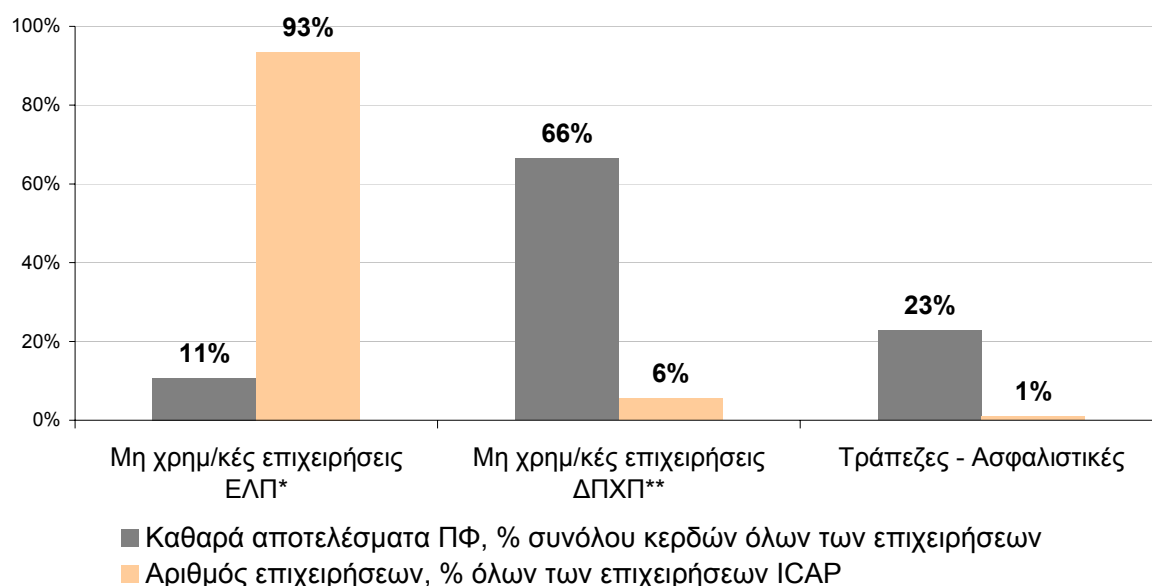

* Ισολογισμοί με Ελληνικό Λογιστικό Πρότυπο

** Ισολογισμοί με Διεθνή Λογιστικά Πρότυπα

Πηγή: ΣΕΒ – Επεξεργασία στοιχείων ICAP

Σε κλαδικό επίπεδο, από το σύνολο των 83 κλάδων πλην των τραπεζών και των ασφαλιστικών, μόνο οι 31 πραγματοποίησαν κέρδη ενώ οι υπόλοιποι 52 κλάδοι εμφάνισαν ζημιές. Επίσης, 61 κλάδοι παρουσίασαν μείωση πωλήσεων, 63 μείωση μικτών κερδών και 64 μείωση καθαρών κερδών ή αύξηση ζημιών. Μόνο σε 5 κλάδους παρατηρείται αύξηση των κερδών και σε 9 κλάδους μείωση των ζημιών. Τέλος, 5 κλάδοι με ζημιές το 2009 έκλεισαν με κέρδη το 2010. Η παραπάνω εικόνα διαφοροποιείται σημαντικά στα αποτελέσματα μετά από φόρους σύμφωνα με τα οποία οι κλάδοι με ζημιές φτάνουν τους 62 ενώ μόνο 21 κλάδοι εμφανίζουν κέρδη (Διάγραμμα 9).

ΣΧΕΔΙΟ ΔΡΑΣΗΣ ΣΕΒ ΣΤΟ ΠΛΑΙΣΙΟ ΤΟΥ ΕΠΑΝΑΔ
ΠΡΑΞΗ Α: ΑΝΑΠΤΥΞΗ ΔΙΚΤΥΟΥ ΠΑΡΑΚΟΛΟΥΘΗΣΗΣ ΚΑΙ ΥΠΟΣΤΗΡΙΞΗΣ ΕΠΙΧΕΙΡΗΣΕΩΝ ΓΙΑ ΤΙΣ ΟΙΚΟΝΟΜΙΚΕΣ ΚΑΙ ΤΕΧΝΟΛΟΓΙΚΕΣ ΜΕΤΑΒΟΛΕΣ
ΥΠΟΕΡΓΟ 16: ΜΗΧΑΝΙΣΜΟΣ ΥΠΟΣΤΗΡΙΞΗΣ ΚΑΙ ΜΕΤΑΦΟΡΑΣ ΤΕΧΝΟΓΝΩΣΙΑΣ ΓΙΑ ΤΗ ΒΕΛΤΙΩΣΗ ΤΗΣ ΠΡΟΣΑΡΜΟΣΤΙΚΟΤΗΤΑΣ ΤΩΝ ΕΠΙΧΕΙΡΗΣΕΩΝ ΚΑΙ ΤΟΥ ΑΝΘΡΩΠΙΝΟΥ ΔΥΝΑΜΙΚΟΥ
ΠΑΡΑΔΟΤΕΟ 2: ΣΥΣΤΗΜΑ ΠΑΡΑΚΟΛΟΥΘΗΣΗΣ ΚΑΙ ΔΡΑΣΕΙΣ ΕΝΔΥΝΑΜΩΣΗΣ ΤΟΥ ΡΟΛΟΥ ΤΟΥ ΚΟΙΝΩΝΙΚΟΥ ΕΤΑΙΡΟΥ

Διάγραμμα 9: Μεταβολή πωλήσεων/εσόδων και κερδών 2010 κατά κλάδο

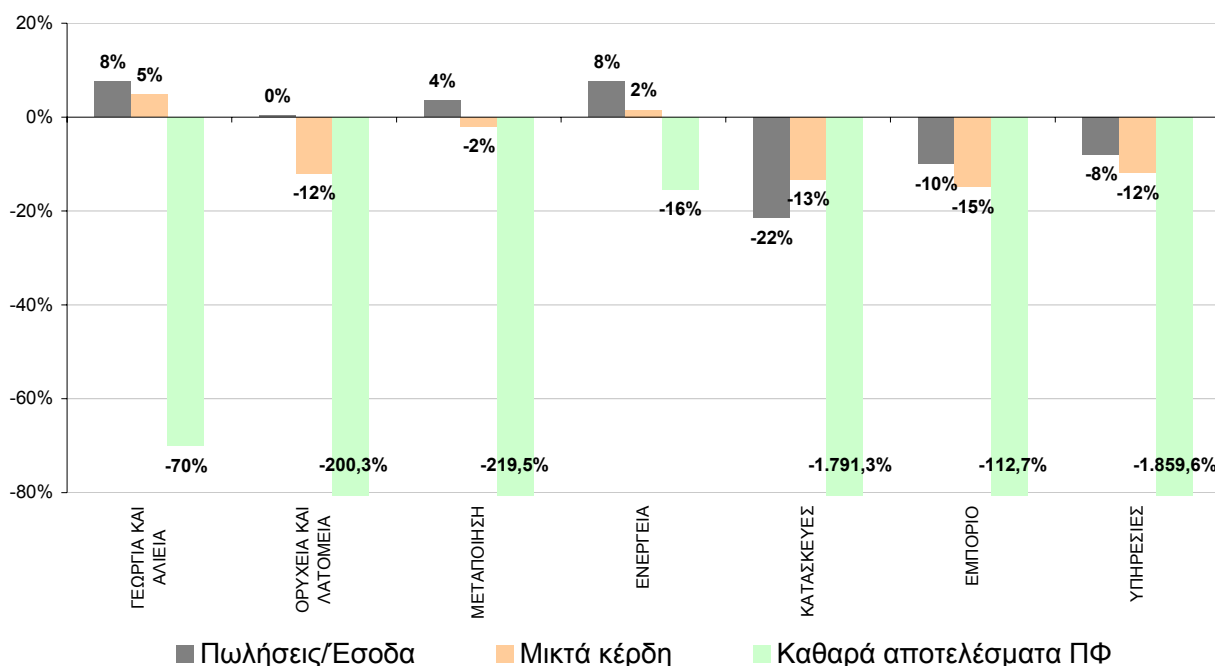

Πηγή: ΣΕΒ – Επεξεργασία στοιχείων ICAP

Στον **πρωτογενή τομέα** το 2010 παρατηρείται μια σχεδόν στάσιμη εικόνα σε σχέση με το 2009 αναφορικά με τις πωλήσεις και τα μικτά κέρδη. Ειδικότερα, οι πωλήσεις αυξήθηκαν κατά 7,6%, από 1,5 δις ευρώ το 2009 σε 1,6 δις ευρώ περίπου το 2010, ενώ τα μικτά κέρδη αυξήθηκαν κατά 2,3%, από 327 εκ. ευρώ το 2009 σε 335 εκ. ευρώ το 2010. Παρόλα αυτά, οι ζημιές διευρύνονται κατά 70% περίπου, από 17,4 εκ. ευρώ το 2009 σε 29,7 εκ. ευρώ το 2010, ως αποτέλεσμα της αύξησης των λειτουργικών εξόδων κυρίως των επιχειρήσεων που δημοσίευσαν ισολογισμό σύμφωνα με τα διεθνή λογιστικά πρότυπα.

Στο σύνολο **της μεταποίησης**, αν και σημειώνεται αύξηση των πωλήσεων το 2010 κατά 3,6%, τα μικτά κέρδη μειώνονται κατά 2,2%. Αυτό οφείλεται κυρίως στα αποτελέσματα των επιχειρήσεων που δημοσίευσαν ισολογισμό σύμφωνα με τα διεθνή λογιστικά πρότυπα, όπου η αύξηση των μικτών κερδών είναι αναλογικά μικρότερη από την αύξηση των πωλήσεων, γεγονός το οποίο καταδεικνύει τις πιέσεις που δέχονται οι επιχειρήσεις της μεταποίησης στο κόστος. Το μικτό περιθώριο κέρδους διαμορφώνεται περίπου στο 25%, ενώ τα καθαρά αποτελέσματα της μεταποίησης το 2010 κλείνουν με αρνητικό πρόσημο συνεχίζοντας τη δραματική επιδείνωση των τελευταίων χρόνων. Έτσι, από 1 δις περίπου κέρδη προ φόρων το 2009, οι μεταποιητικές επιχειρήσεις αθροίζουν το 2010 ζημιές ύψους 1,2 δις. Από τους 24 κλάδους της μεταποίησης, οι 17 είναι ζημιογόνοι ενώ τις μεγαλύτερες ζημιές συγκεντρώνουν οι κλάδοι παραγωγής

ΣΧΕΔΙΟ ΔΡΑΣΗΣ ΣΕΒ ΣΤΟ ΠΛΑΙΣΙΟ ΤΟΥ ΕΠΑΝΑΔ
ΠΡΑΞΗ Α: ΑΝΑΠΤΥΞΗ ΔΙΚΤΥΟΥ ΠΑΡΑΚΟΛΟΥΘΗΣΗΣ ΚΑΙ ΥΠΟΣΤΗΡΙΞΗΣ ΕΠΙΧΕΙΡΗΣΕΩΝ ΓΙΑ ΤΙΣ ΟΙΚΟΝΟΜΙΚΕΣ ΚΑΙ ΤΕΧΝΟΛΟΓΙΚΕΣ ΜΕΤΑΒΟΛΕΣ
ΥΠΟΕΡΓΟ 16: ΜΗΧΑΝΙΣΜΟΣ ΥΠΟΣΤΗΡΙΞΗΣ ΚΑΙ ΜΕΤΑΦΟΡΑΣ ΤΕΧΝΟΓΝΩΣΙΑΣ ΓΙΑ ΤΗ ΒΕΛΤΙΩΣΗ ΤΗΣ ΠΡΟΣΑΡΜΟΣΤΙΚΟΤΗΤΑΣ ΤΩΝ ΕΠΙΧΕΙΡΗΣΕΩΝ ΚΑΙ ΤΟΥ ΑΝΘΡΩΠΙΝΟΥ ΔΥΝΑΜΙΚΟΥ
ΠΑΡΑΔΟΤΕΟ 2: ΣΥΣΤΗΜΑ ΠΑΡΑΚΟΛΟΥΘΗΣΗΣ ΚΑΙ ΔΡΑΣΕΙΣ ΕΝΔΥΝΑΜΩΣΗΣ ΤΟΥ ΡΟΛΟΥ ΤΟΥ ΚΟΙΝΩΝΙΚΟΥ ΕΤΑΙΡΟΥ

φαρμακευτικών προϊόντων (890 εκ. ευρώ), τροφίμων (250 εκ. ευρώ), βασικών μετάλλων (145 εκ. ευρώ) και κατασκευής λοιπού εξοπλισμού μεταφορών (112 εκ. ευρώ). Αντίθετα, κέρδη εμφανίζουν οι κλάδοι πετρελαίου (379 εκ. ευρώ), ποτών (72 εκ. ευρώ), καπνού (35 εκ. ευρώ) και χημικών (33 εκ. ευρώ), τα οποία όμως είναι σημαντικά μειωμένα, ειδικά στους τρεις τελευταίους κλάδους όπου η μείωση σε σχέση με το 2009 ξεπερνά το 70%. Αξιοσημείωτος είναι ο περιορισμός των ζημιών στους κλάδους κατασκευής μεταλλικών προϊόντων (από 83 εκ. ευρώ το 2009 σε 34 εκ. ευρώ το 2010), επισκευής και εγκατάστασης μηχανημάτων (από 79 εκ. ευρώ σε 42 εκ. ευρώ) και της κλωστοϋφαντουργίας (από 114 εκ. ευρώ σε 60 εκ. ευρώ). Ωστόσο, τα αποτελέσματα μετά από φόρους διαμορφώνουν μια ακόμα πιο απογοητευτική εικόνα. Από τους 24 κλάδους της μεταποίησης μόνο 2 βελτιώνουν τα αποτελέσματά τους (μείωση ζημιών ή αύξηση κερδών), ενώ οι 21 είναι ζημιογόνοι.

Στις κατασκευές οι πωλήσεις το 2010 μειώνονται κατά 21,5%, παρόλα αυτά όμως το μικτό περιθώριο κέρδους διευρύνεται από 22,9% το 2009 σε 25,7% το 2010. Η αύξηση όμως των λειτουργικών εξόδων είχε ως αποτέλεσμα την τεράστια διόγκωση των ζημιών από 27 εκ. ευρώ το 2009 σε 516 εκ. ευρώ το 2010.

Στον τομέα **της ενέργειας** η αύξηση των πωλήσεων κατά 7,8% δεν οδήγησε σε αύξηση των κερδών καθώς το μικτό περιθώριο κέρδους υποχώρησε σχεδόν 2 εκατοστιαίες μονάδες από 21,7% στο 19,9%, γεγονός που καταδεικνύει αύξηση του κόστους παραγωγής. Παράλληλα, η διόγκωση των λειτουργικών εξόδων οδήγησε σε μείωση των καθαρών κερδών προ φόρων κατά 19% περίπου από 1 δις ευρώ το 2009 στα 882 εκ. ευρώ το 2010.

Στο εμπόριο το μικτό περιθώριο κέρδους το 2010 παραμένει περίπου στα ίδια επίπεδα με το 2009, κοντά στο 24%, ενώ το καθαρό περιθώριο κέρδους μειώνεται από 2,2% το 2009 σε -0,3% το 2010. Αναλυτικότερα, στις πωλήσεις καταγράφεται μείωση 10% (από 76 εκ. ευρώ το 2009 σε 68,4 εκ. ευρώ το 2010), τα μικτά κέρδη περιορίζονται στα 16,3 εκ. ευρώ από 19,1 εκ. ευρώ το 2009 ενώ η αύξηση τόσο των λειτουργικών όσο και των μη λειτουργικών εξόδων είχε ως αποτέλεσμα την πραγματοποίηση ζημιών ύψους 215 εκ. ευρώ το 2010 από κέρδη προ φόρων 1,7 δις ευρώ το 2009.

Τέλος, **στον τομέα των υπηρεσιών** η μείωση των πωλήσεων κατά 8% περίπου (από 43,7 δις ευρώ το 2009 σε 40,2 δις ευρώ το 2010) σε συνδυασμό με την αύξηση του κόστους πωληθέντων αλλά και των λειτουργικών και μη λειτουργικών εξόδων οδήγησε σε ζημιές ρεκόρ ύψους 5,5 δις περίπου. Αξιοσημείωτη είναι η διόγκωση των ζημιών στον κλάδο των χρηματοπιστωτικών και ασφαλιστικών δραστηριοτήτων (των επιχειρήσεων που δημοσίευσαν ισολογισμό σύμφωνα με τους

ΣΧΕΔΙΟ ΔΡΑΣΗΣ ΣΕΒ ΣΤΟ ΠΛΑΙΣΙΟ ΤΟΥ ΕΠΑΝΑΔ
ΠΡΑΞΗ Α: ΑΝΑΠΤΥΞΗ ΔΙΚΤΥΟΥ ΠΑΡΑΚΟΛΟΥΘΗΣΗΣ ΚΑΙ ΥΠΟΣΤΗΡΙΞΗΣ ΕΠΙΧΕΙΡΗΣΕΩΝ ΓΙΑ ΤΙΣ ΟΙΚΟΝΟΜΙΚΕΣ ΚΑΙ ΤΕΧΝΟΛΟΓΙΚΕΣ ΜΕΤΑΒΟΛΕΣ
ΥΠΟΕΡΓΟ 16: ΜΗΧΑΝΙΣΜΟΣ ΥΠΟΣΤΗΡΙΞΗΣ ΚΑΙ ΜΕΤΑΦΟΡΑΣ ΤΕΧΝΟΓΝΩΣΙΑΣ ΓΙΑ ΤΗ ΒΕΛΤΙΩΣΗ ΤΗΣ ΠΡΟΣΑΡΜΟΣΤΙΚΟΤΗΤΑΣ ΤΩΝ ΕΠΙΧΕΙΡΗΣΕΩΝ ΚΑΙ ΤΟΥ ΑΝΘΡΩΠΙΝΟΥ ΔΥΝΑΜΙΚΟΥ
ΠΑΡΑΔΟΤΕΟ 2: ΣΥΣΤΗΜΑ ΠΑΡΑΚΟΛΟΥΘΗΣΗΣ ΚΑΙ ΔΡΑΣΕΙΣ ΕΝΔΥΝΑΜΩΣΗΣ ΤΟΥ ΡΟΛΟΥ ΤΟΥ ΚΟΙΝΩΝΙΚΟΥ ΕΤΑΙΡΟΥ

λογαριασμούς εμποροβιομηχανικών επιχειρήσεων, δηλαδή όχι των τραπεζών) στα 1,8 δις ευρώ περίπου, όπως επίσης και η αρνητική πορεία των αποτελεσμάτων των τηλεπικοινωνιών (από 622 εκ. ευρώ κέρδη το 2009 σε 806 εκ. ευρώ ζημιές το 2010) και των υπηρεσιών εστίασης (διόγκωση ζημιών από 8 εκ. ευρώ το 2009 σε 72 εκ. ευρώ το 2010) και καταλυμάτων (διπλασιασμός σχεδόν των ζημιών από 235 εκ. ευρώ το 2009 σε 404 εκ. ευρώ το 2010). Γενικά, από τους 41 κλάδους των υπηρεσιών μόνο οι 10 κατέγραψαν αύξηση κερδών ή μείωση ζημιών.

ΣΧΕΔΙΟ ΔΡΑΣΗΣ ΣΕΒ ΣΤΟ ΠΛΑΙΣΙΟ ΤΟΥ ΕΠΑΝΑΔ
ΠΡΑΞΗ Α: ΑΝΑΠΤΥΞΗ ΔΙΚΤΥΟΥ ΠΑΡΑΚΟΛΟΥΘΗΣΗΣ ΚΑΙ ΥΠΟΣΤΗΡΙΞΗΣ ΕΠΙΧΕΙΡΗΣΕΩΝ ΓΙΑ ΤΙΣ ΟΙΚΟΝΟΜΙΚΕΣ ΚΑΙ ΤΕΧΝΟΛΟΓΙΚΕΣ ΜΕΤΑΒΟΛΕΣ
ΥΠΟΕΡΓΟ 16: ΜΗΧΑΝΙΣΜΟΣ ΥΠΟΣΤΗΡΙΞΗΣ ΚΑΙ ΜΕΤΑΦΟΡΑΣ ΤΕΧΝΟΓΝΩΣΙΑΣ ΓΙΑ ΤΗ ΒΕΛΤΙΩΣΗ ΤΗΣ ΠΡΟΣΑΡΜΟΣΤΙΚΟΤΗΤΑΣ ΤΩΝ ΕΠΙΧΕΙΡΗΣΕΩΝ ΚΑΙ ΤΟΥ ΑΝΘΡΩΠΙΝΟΥ ΔΥΝΑΜΙΚΟΥ
ΠΑΡΑΔΟΤΕΟ 2: ΣΥΣΤΗΜΑ ΠΑΡΑΚΟΛΟΥΘΗΣΗΣ ΚΑΙ ΔΡΑΣΕΙΣ ΕΝΔΥΝΑΜΩΣΗΣ ΤΟΥ ΡΟΛΟΥ ΤΟΥ ΚΟΙΝΩΝΙΚΟΥ ΕΤΑΙΡΟΥ

Απασχόληση

Η αρνητική πορεία των αποτελεσμάτων των επιχειρήσεων από το 2007 και κυρίως η δραματική μείωση των κερδών το 2009 και το 2010, ως συνέπεια της ύφεσης που βιώνει η ελληνική οικονομία, συντέλεσε στη μείωση της απασχόλησης και την αύξηση της ανεργίας. Σύμφωνα με τα στοιχεία της Έρευνας Εργατικού Δυναμικού της ΕΛ.ΣΤΑΤ., το ποσοστό ανεργίας το τέταρτο τρίμηνο του 2011 διαμορφώθηκε στο 20,7% έχοντας αυξηθεί κατά 6,5 εκατοστιαίες μονάδες σε σχέση με το αντίστοιχο τρίμηνο του 2010 και κατά 10,4 εκατοστιαίες μονάδες σε σχέση με το αντίστοιχο τρίμηνο του 2009. Ο συνολικός αριθμός των ανέργων ξεπέρασε το ένα εκατομμύριο και διαμορφώθηκε στους 1.025,9 χιλ. από 712 χιλ. την αντίστοιχη περίοδο του 2010 (αύξηση 44%). Στο σύνολο του 2011, το ποσοστό ανεργίας ανήλθε στο 17,7% από 12,5% το 2010.

Όσον αφορά στους απασχολούμενους, ο αριθμός τους διαμορφώθηκε το τέταρτο τρίμηνο του 2011 στα 3.932,8 χιλ. άτομα καταγράφοντας πτώση 8,5% σε σχέση με το αντίστοιχο διάστημα του 2010. Συνολικά το 2011, σημειώθηκε πτώση της απασχόλησης κατά 6,8% σε σχέση με το 2010 (Πίνακας 4).

Πίνακας 4: Απασχόληση – Ανεργία 2009 – 2011

Πληθυσμός ηλικίας 15 ετών και άνω κατά κατάσταση απασχόληση

Σε χιλ.	Πληθυσμός	Εργατικό δυναμικό	% του πληθυσμού	Απασχολούμενοι	% εργατικού δυναμικού	Ανεργοί	% εργατικού δυναμικού
Α' τρίμηνο 2009	9.252,7	4.948,1	53,5	4.485,8	90,7	462,3	9,3
Β' τρίμηνο 2009	9.262,4	4.974,5	53,7	4.531,9	91,1	442,6	8,9
Γ' τρίμηνο 2009	9.272,3	5.005,3	54,0	4.540,1	90,7	465,1	9,3
Δ' τρίμηνο 2009	9.282,4	4.991,2	53,8	4.476,8	89,7	514,4	10,3
2009	9.267,5	4.979,8	53,8	4.508,7	90,6	471,1	9,5
Α' τρίμηνο 2010	9.292,2	5.012,4	53,9	4.425,6	88,3	586,8	11,7
Β' τρίμηνο 2010	9.301,5	5.021,0	54,0	4.427,0	88,2	594,0	11,8
Γ' τρίμηνο 2010	9.311,5	5.024,9	54,0	4.402,9	87,6	621,9	12,4
Δ' τρίμηνο 2010	9.320,6	5.011,1	53,8	4.299,0	85,8	712,1	14,2
2010	9.306,3	5.017,4	53,9	4.388,6	87,5	628,7	12,5
Α' τρίμηνο 2011	9.329,4	4.987,0	53,5	4.194,4	84,1	792,6	15,9
Β' τρίμηνο 2011	9.337,6	4.967,2	53,2	4.156,3	83,7	810,8	16,3
Γ' τρίμηνο 2011	9.346,0	4.957,6	53,0	4.079,3	82,3	878,3	17,7
Δ' τρίμηνο 2011	9.354,5	4.958,7	53,0	3.932,8	79,3	1.029,3	20,7
2011	9.341,9	4.967,6	53,2	4.090,7	82,4	876,9	17,7

Πηγή: ΕΛ.ΣΤΑΤ.

Εξετάζοντας την απασχόληση στις εταιρίες που δημοσίευσαν ισολογισμό έτους χρήσης 2010, προκύπτει ότι το 60% περίπου των απασχολουμένων εργάζεται σε ζημιογόνες ή οριακά κερδοφόρες επιχειρήσεις, οι οποίες ξεπερνούν το 60% του συνόλου των επιχειρήσεων (Πίνακας

ΣΧΕΔΙΟ ΔΡΑΣΗΣ ΣΕΒ ΣΤΟ ΠΛΑΙΣΙΟ ΤΟΥ ΕΠΑΝΑΔ
ΠΡΑΞΗ Α: ΑΝΑΠΤΥΞΗ ΔΙΚΤΥΟΥ ΠΑΡΑΚΟΛΟΥΘΗΣΗΣ ΚΑΙ ΥΠΟΣΤΗΡΙΞΗΣ ΕΠΙΧΕΙΡΗΣΕΩΝ ΓΙΑ ΤΙΣ ΟΙΚΟΝΟΜΙΚΕΣ ΚΑΙ ΤΕΧΝΟΛΟΓΙΚΕΣ ΜΕΤΑΒΟΛΕΣ
ΥΠΟΕΡΓΟ 16: ΜΗΧΑΝΙΣΜΟΣ ΥΠΟΣΤΗΡΙΞΗΣ ΚΑΙ ΜΕΤΑΦΟΡΑΣ ΤΕΧΝΟΓΝΩΣΙΑΣ ΓΙΑ ΤΗ ΒΕΛΤΙΩΣΗ ΤΗΣ ΠΡΟΣΑΡΜΟΣΤΙΚΟΤΗΤΑΣ ΤΩΝ ΕΠΙΧΕΙΡΗΣΕΩΝ ΚΑΙ ΤΟΥ ΑΝΘΡΩΠΙΝΟΥ ΔΥΝΑΜΙΚΟΥ
ΠΑΡΑΔΟΤΕΟ 2: ΣΥΣΤΗΜΑ ΠΑΡΑΚΟΛΟΥΘΗΣΗΣ ΚΑΙ ΔΡΑΣΕΙΣ ΕΝΔΥΝΑΜΩΣΗΣ ΤΟΥ ΡΟΛΟΥ ΤΟΥ ΚΟΙΝΩΝΙΚΟΥ ΕΤΑΙΡΟΥ

5). Το γεγονός αυτό, σε συνδυασμό με τις ενδείξεις για τη συνέχιση της αρνητικής πορείας των αποτελεσμάτων των επιχειρήσεων το 2011 και το 2012, καταδεικνύει την ανάγκη λήψης μέτρων για τη διατήρηση των θέσεων εργασίας και την προσαρμογή τους στο πλαίσιο των ευρύτερων αλλαγών που έχουν επέλθει τόσο στην οικονομία ευρύτερα όσο και στο χώρο εργασίας ειδικότερα.

Πίνακας 5: Κατανομή επιχειρήσεων κατά τάξεις μεγέθους και κατηγορία κερδοφορίας

Χρήση 2009

Τάξεις απασχόλησης	Ζημιογόνες		Οριακά κερδοφόρες*		Κερδοφόρες	
	Επιχ	Απασχ	Επιχ	Απασχ	Επιχ	Απασχ
Έως 9	52,5%	35,4%	2,9%	4,9%	44,6%	59,6%
10 έως 49	28,1%	27,5%	7,2%	7,7%	64,7%	64,9%
50 έως 99	30,7%	31,1%	8,0%	8,3%	61,3%	60,6%
100 έως 249	25,7%	25,7%	7,8%	7,7%	66,4%	66,6%
250 και άνω	35,2%	29,6%	5,4%	8,9%	59,4%	61,5%
Σύνολο	43,0%	29,0%	4,6%	8,2%	52,4%	62,8%

* Σημ: Οριακά κερδοφόρες είναι οι επιχειρήσεις που έχουν καθαρό περιθώριο κέρδους μικρότερο από το 25% του μέσου καθαρού περιθωρίου κέρδους των επιχειρήσεων του δείγματος (όλων – κερδοφόρων και ζημιογόνων) δηλαδή λιγότερο από 0,5%. Κερδοφόρες είναι αντίστοιχα οι επιχειρήσεις που έχουν καθαρό περιθώριο κέρδους μεγαλύτερο από 0,5%.

Χρήση 2009 με το κριτήριο του 2010 για τις οριακά κερδοφόρες

Τάξεις απασχόλησης	Ζημιογόνες		Οριακά κερδοφόρες*		Κερδοφόρες	
	Επιχ	Απασχ	Επιχ	Απασχ	Επιχ	Απασχ
Έως 9	50,0%	34,9%	10,2%	17,3%	39,7%	47,8%
10 έως 49	27,9%	27,3%	24,0%	24,8%	48,1%	47,9%
50 έως 99	30,5%	30,9%	24,4%	24,9%	45,1%	44,2%
100 έως 249	25,7%	25,7%	24,9%	24,3%	49,3%	50,0%
250 και άνω	34,7%	29,2%	20,5%	19,4%	44,8%	51,4%
Σύνολο	41,7%	28,8%	15,5%	21,7%	42,8%	49,5%

* Σημ: Οριακά κερδοφόρες είναι οι επιχειρήσεις που έχουν καθαρό περιθώριο κέρδους μικρότερο από το 25% του μέσου καθαρού περιθωρίου κέρδους των επιχειρήσεων του δείγματος που κατέγραψαν κέρδη, δηλαδή λιγότερο από 2% (ενώ με το προηγούμενο κριτήριο ήταν 0,5%). Κερδοφόρες είναι αντίστοιχα οι επιχειρήσεις που έχουν καθαρό περιθώριο κέρδους μεγαλύτερο από 2%.

Χρήση 2010

Τάξεις απασχόλησης	Ζημιογόνες		Οριακά κερδοφόρες*		Κερδοφόρες	
	Επιχ	Απασχ	Επιχ	Απασχ	Επιχ	Απασχ
Έως 9	55,8%	43,4%	8,2%	14,2%	36,0%	42,4%
10 έως 49	38,3%	38,0%	18,7%	19,1%	43,0%	42,9%
50 έως 99	44,4%	44,8%	17,4%	17,3%	38,2%	37,9%
100 έως 249	38,1%	37,6%	20,7%	21,3%	41,2%	41,1%
250 και άνω	44,9%	43,2%	17,3%	17,5%	37,9%	39,3%
Σύνολο	49,7%	41,5%	12,0%	18,1%	38,3%	40,4%

* Σημ: Οριακά κερδοφόρες είναι οι επιχειρήσεις που έχουν καθαρό περιθώριο κέρδους μικρότερο από το 25% του μέσου καθαρού περιθωρίου κέρδους των επιχειρήσεων του δείγματος που κατέγραψαν κέρδη, δηλαδή λιγότερο από 1,65%. Κερδοφόρες είναι αντίστοιχα οι επιχειρήσεις που έχουν καθαρό περιθώριο κέρδους μεγαλύτερο από 1,65%.

Πηγή: ΣΕΒ – Επεξεργασία στοιχείων ICAP

ΣΧΕΔΙΟ ΔΡΑΣΗΣ ΣΕΒ ΣΤΟ ΠΛΑΙΣΙΟ ΤΟΥ ΕΠΑΝΑΔ
ΠΡΑΞΗ Α: ΑΝΑΠΤΥΞΗ ΔΙΚΤΥΟΥ ΠΑΡΑΚΟΛΟΥΘΗΣΗΣ ΚΑΙ ΥΠΟΣΤΗΡΙΞΗΣ ΕΠΙΧΕΙΡΗΣΕΩΝ ΓΙΑ ΤΙΣ ΟΙΚΟΝΟΜΙΚΕΣ ΚΑΙ ΤΕΧΝΟΛΟΓΙΚΕΣ ΜΕΤΑΒΟΛΕΣ
ΥΠΟΕΡΓΟ 16: ΜΗΧΑΝΙΣΜΟΣ ΥΠΟΣΤΗΡΙΞΗΣ ΚΑΙ ΜΕΤΑΦΟΡΑΣ ΤΕΧΝΟΓΝΩΣΙΑΣ ΓΙΑ ΤΗ ΒΕΛΤΙΩΣΗ ΤΗΣ ΠΡΟΣΑΡΜΟΣΤΙΚΟΤΗΤΑΣ ΤΩΝ ΕΠΙΧΕΙΡΗΣΕΩΝ ΚΑΙ ΤΟΥ ΑΝΘΡΩΠΙΝΟΥ ΔΥΝΑΜΙΚΟΥ
ΠΑΡΑΔΟΤΕΟ 2: ΣΥΣΤΗΜΑ ΠΑΡΑΚΟΛΟΥΘΗΣΗΣ ΚΑΙ ΔΡΑΣΕΙΣ ΕΝΔΥΝΑΜΩΣΗΣ ΤΟΥ ΡΟΛΟΥ ΤΟΥ ΚΟΙΝΩΝΙΚΟΥ ΕΤΑΙΡΙΟΥ

Ενδείξεις για το 2011 και προβλέψεις για το 2012

Τα μέχρι τώρα διαθέσιμα στοιχεία σχετικά με τα αποτελέσματα των επιχειρήσεων το 2011 διαμορφώνουν μια εξαιρετικά αρνητική εικόνα για την πορεία των βασικών μεγεθών τους. Είναι πλέον βέβαιο ότι το 2011 θα καταγραφούν νέα ρεκόρ μειώσεων σε πωλήσεις, έσοδα και κέρδη ως αποτέλεσμα της γενικότερης ύφεσης και της περιορισμένης ρευστότητας καθώς επίσης και της φορολογικής πολιτικής των τελευταίων ετών που περιλάμβανε αυξήσεις του ΦΠΑ και κατ' επέκταση των τιμών των προϊόντων, ειδικές έκτακτες φορολογίες, περαίωση κλπ.

Τα πρώτα σημάδια φαίνονται από τους ισολογισμούς των εισηγμένων στο χρηματιστήριο εταιριών, οι οποίες το 2011 πραγματοποίησαν πρωτοφανείς ζημιές. Σύμφωνα με στοιχεία της ΒΕΤΑ Χρηματιστηριακή Α.Ε.Π.Ε.Υ., οι ζημιές των παραπάνω εταιριών εκτιμάται ότι θα προσεγγίσουν τα 40 δις ευρώ, λόγω κυρίως της πολύ μεγαλύτερης καταγραφής ζημιών από το PSI, ενώ οι κλάδοι που δέχονται τις μεγαλύτερες πιέσεις είναι οι τράπεζες, οι κατασκευές, οι εκδόσεις και οι μεταφορές.

Όπως αναφέρεται στην τελευταία ανάλυση της ΒΕΤΑ Χρηματιστηριακή Α.Ε.Π.Ε.Υ.³, ο κύκλος εργασιών παρουσιάζει αύξηση στο σύνολο (+2,0%) και έχει επηρεαστεί από την μεγάλη συνεισφορά του κλάδου καυσίμων που χωρίς αυτόν θα εμφανιζόταν μειωμένος κατά 3,3%. Οι κυριότερες μειώσεις στην δραστηριότητα παρατηρούνται στις μεταφορές (-25%), στις εκδόσεις (-24%) και στις κατασκευές (-16%). Η συρρίκνωση της εγχώριας κατασκευαστικής δραστηριότητας έχει επιφέρει ανάλογες μειώσεις σε τζίρο και κέρδη σε κοντινούς κλάδους (μεταλλουργία, τσιμέντα, ξυλεία) γεγονός το οποίο αποτυπώνεται πολύ έντονα στα εταιρικά μεγέθη τα οποία αφορούν τις μητρικές εταιρίες.

Παράλληλα, το λειτουργικό αποτέλεσμα των εμποροβιομηχανικών εταιριών συρρικνώθηκε σε πρωτοφανή επίπεδα (7,33%). Ένας λόγος για τον οποίο παρατηρήθηκε σημαντική αύξηση του λειτουργικού κόστους αφορά την αύξηση της τιμής των πρώτων υλών και ειδικότερα του ενεργειακού κόστους το οποίο «ακύρωσε» τις όποιες προσπάθειες μείωσης των διοικητικών εξόδων ή των αναδιαρθρώσεων που προηγήθηκαν στα προηγούμενα τρίμηνα. Την μεγαλύτερη επίπτωση στην μείωση της λειτουργικής κερδοφορίας έχουν υποστεί οι μικρές εταιρίες με απώλειες που προσεγγίζουν το 60%.

³ Αποτελέσματα 12μήνου 2011, 2 Απριλίου 2012-05-03

ΣΧΕΔΙΟ ΔΡΑΣΗΣ ΣΕΒ ΣΤΟ ΠΛΑΙΣΙΟ ΤΟΥ ΕΠΑΝΑΔ
ΠΡΑΞΗ Α: ΑΝΑΠΤΥΞΗ ΔΙΚΤΥΟΥ ΠΑΡΑΚΟΛΟΥΘΗΣΗΣ ΚΑΙ ΥΠΟΣΤΗΡΙΞΗΣ ΕΠΙΧΕΙΡΗΣΕΩΝ ΓΙΑ ΤΙΣ ΟΙΚΟΝΟΜΙΚΕΣ ΚΑΙ ΤΕΧΝΟΛΟΓΙΚΕΣ ΜΕΤΑΒΟΛΕΣ
ΥΠΟΕΡΓΟ 16: ΜΗΧΑΝΙΣΜΟΣ ΥΠΟΣΤΗΡΙΞΗΣ ΚΑΙ ΜΕΤΑΦΟΡΑΣ ΤΕΧΝΟΓΝΩΣΙΑΣ ΓΙΑ ΤΗ ΒΕΛΤΙΩΣΗ ΤΗΣ ΠΡΟΣΑΡΜΟΣΤΙΚΟΤΗΤΑΣ ΤΩΝ ΕΠΙΧΕΙΡΗΣΕΩΝ ΚΑΙ ΤΟΥ ΑΝΘΡΩΠΙΝΟΥ ΔΥΝΑΜΙΚΟΥ
ΠΑΡΑΔΟΤΕΟ 2: ΣΥΣΤΗΜΑ ΠΑΡΑΚΟΛΟΥΘΗΣΗΣ ΚΑΙ ΔΡΑΣΕΙΣ ΕΝΔΥΝΑΜΩΣΗΣ ΤΟΥ ΡΟΛΟΥ ΤΟΥ ΚΟΙΝΩΝΙΚΟΥ ΕΤΑΙΡΟΥ

Πίνακας 6: Βασικά μεγέθη 247 εταιριών εισηγμένων στο Χ.Α.*

	2011	Μεταβολή 2011/2010
Καθαρή θέση	40.433.322	-40,0%
Τραπεζικός Δανεισμός	42.565.949	3,4%
Υποχρεώσεις (σύνολο)	72.410.310	1,3%
Κύκλος Εργασιών (χιλ. ευρώ)	77.025.226	2,0%
Λειτουργικά Κέρδη (ΕΒΙΤΔΑ)	5.656.687	-26,0%
Καθαρή Κερδοφορία	-35.907.414	-3.251,9%

*Προσωρινά στοιχεία

Πηγή: ΒΕΤΑ Χρηματιστηριακή Α.Ε.Π.Ε.Υ.

Το 2012 προβλέπεται ακόμη πιο δύσκολο από τα προηγούμενα χρόνια. Για πρώτη φορά μετά από πολλές δεκαετίες, όλοι οι κλάδοι της οικονομίας βρίσκονται στο κόκκινο. Τα περιθώρια αναδιάρθρωσης και εξοικονόμησης κόστους έχουν πλέον εξαντληθεί, ακόμη και για τις σύγχρονες οργανωμένες επιχειρήσεις που μέχρι σήμερα αιμοδοτούσαν την οικονομία με φόρους, εισφορές και θέσεις εργασίας.

Είναι επομένως ανάγκη να αντιμετωπιστούν άμεσα βασικά προβλήματα, όπως η μείωση επιβαρύνσεων που επιδρούν ευθέως στο κόστος των εταιριών και οι γραφειοκρατικές διαδικασίες που εμποδίζουν την ευκολότερη συμμόρφωσή τους με τον νόμο –οπότε και την προώθηση της ανάπτυξης.

Πρέπει να τονιστεί ότι η παράταση της αβεβαιότητας σχετικά με την ικανότητα της χώρας να διατηρήσει τις προοπτικές ανάκαμψης από την υφιστάμενη κρίση πλέον επιδρά σημαντικά στην ικανότητα, ακόμα και ισχυρών και υγιών, επιχειρήσεων να χρηματοδοτήσουν τις καθημερινές δραστηριότητές τους. Οι επιπτώσεις αυτής της αβεβαιότητας δεν αντανakλώνται μόνο στην αδυναμία ή τους όρους άντλησης χρηματοδότησης των καθημερινών λειτουργικών αναγκών μιας επιχείρησης, καθώς οποιαδήποτε επενδυτική πρωτοβουλία πλήττεται ακόμα περισσότερο από αυτή την εξέλιξη. Αντανakλώνται ακόμα και στους όρους συναλλαγών με πελάτες και προμηθευτές που έχουν οι ελληνικές επιχειρήσεις στο εξωτερικό, όπου ακόμα και ένα ιστορικό πολυετούς καλής συνεργασίας δεν προστατεύει την αλλαγή αυτών των όρων κατά τρόπο που ουσιαστικά οδηγεί στη διακοπή των οικονομικών συνεργασιών. Η εξέλιξη αυτή αποτυπώνει την πιεστική ανάγκη να αποκατασταθεί άμεσα η προοπτική μακροοικονομικής σταθεροποίησης της χώρας, καθώς η παρούσα κατάσταση αντισταθμίζει στο πολλαπλάσιο τα οποιαδήποτε οφέλη μπορούν να έχουν οι επιχειρήσεις από νομοθετικές πρωτοβουλίες βελτίωσης του επιχειρηματικού περιβάλλοντος ή ακόμα και μείωσης του μισθολογικού κόστους – καθιστώντας ειδικά το τελευταίο μια θυσία χωρίς αντίκρισμα.

ΣΧΕΔΙΟ ΔΡΑΣΗΣ ΣΕΒ ΣΤΟ ΠΛΑΙΣΙΟ ΤΟΥ ΕΠΑΝΑΔ
ΠΡΑΞΗ Α: ΑΝΑΠΤΥΞΗ ΔΙΚΤΥΟΥ ΠΑΡΑΚΟΛΟΥΘΗΣΗΣ ΚΑΙ ΥΠΟΣΤΗΡΙΞΗΣ ΕΠΙΧΕΙΡΗΣΕΩΝ ΓΙΑ ΤΙΣ ΟΙΚΟΝΟΜΙΚΕΣ ΚΑΙ ΤΕΧΝΟΛΟΓΙΚΕΣ ΜΕΤΑΒΟΛΕΣ
ΥΠΟΕΡΓΟ 16: ΜΗΧΑΝΙΣΜΟΣ ΥΠΟΣΤΗΡΙΞΗΣ ΚΑΙ ΜΕΤΑΦΟΡΑΣ ΤΕΧΝΟΓΝΩΣΙΑΣ ΓΙΑ ΤΗ ΒΕΛΤΙΩΣΗ ΤΗΣ ΠΡΟΣΑΡΜΟΣΤΙΚΟΤΗΤΑΣ ΤΩΝ ΕΠΙΧΕΙΡΗΣΕΩΝ ΚΑΙ ΤΟΥ ΑΝΘΡΩΠΙΝΟΥ ΔΥΝΑΜΙΚΟΥ
ΠΑΡΑΔΟΤΕΟ 2: ΣΥΣΤΗΜΑ ΠΑΡΑΚΟΛΟΥΘΗΣΗΣ ΚΑΙ ΔΡΑΣΕΙΣ ΕΝΔΥΝΑΜΩΣΗΣ ΤΟΥ ΡΟΛΟΥ ΤΟΥ ΚΟΙΝΩΝΙΚΟΥ ΕΤΑΙΡΟΥ

Παραμένει βέβαια ότι χρειάζεται να αντιμετωπιστούν άμεσα διάφορα κρίσιμα θέματα, μεταξύ των οποίων η φορολόγηση εταιρειών που ανήκουν σε ομίλους, η επιστροφή φόρων από το δημόσιο μέσω συμψηφισμών, τα επίπεδα των ειδικών φόρων κατανάλωσης και ακινήτων που επιβαρύνουν το κόστος και η άρση αντικινήτρων για συγχωνεύσεις και αυξήσεις κεφαλαίου, ενέργειες κατ'εξοχήν απαραίτητες την τρέχουσα περίοδο που πρέπει πολλές μονάδες να αναδιαρθρωθούν για να μην κλείσουν.

ΣΧΕΔΙΟ ΔΡΑΣΗΣ ΣΕΒ ΣΤΟ ΠΛΑΙΣΙΟ ΤΟΥ ΕΠΑΝΑΔ
ΠΡΑΞΗ Α: ΑΝΑΠΤΥΞΗ ΔΙΚΤΥΟΥ ΠΑΡΑΚΟΛΟΥΘΗΣΗΣ ΚΑΙ ΥΠΟΣΤΗΡΙΞΗΣ ΕΠΙΧΕΙΡΗΣΕΩΝ ΓΙΑ ΤΙΣ ΟΙΚΟΝΟΜΙΚΕΣ ΚΑΙ ΤΕΧΝΟΛΟΓΙΚΕΣ ΜΕΤΑΒΟΛΕΣ
ΥΠΟΕΡΓΟ 16: ΜΗΧΑΝΙΣΜΟΣ ΥΠΟΣΤΗΡΙΞΗΣ ΚΑΙ ΜΕΤΑΦΟΡΑΣ ΤΕΧΝΟΓΝΩΣΙΑΣ ΓΙΑ ΤΗ ΒΕΛΤΙΩΣΗ ΤΗΣ ΠΡΟΣΑΡΜΟΣΤΙΚΟΤΗΤΑΣ ΤΩΝ ΕΠΙΧΕΙΡΗΣΕΩΝ ΚΑΙ ΤΟΥ ΑΝΘΡΩΠΙΝΟΥ ΔΥΝΑΜΙΚΟΥ
ΠΑΡΑΔΟΤΕΟ 2: ΣΥΣΤΗΜΑ ΠΑΡΑΚΟΛΟΥΘΗΣΗΣ ΚΑΙ ΔΡΑΣΕΙΣ ΕΝΔΥΝΑΜΩΣΗΣ ΤΟΥ ΡΟΛΟΥ ΤΟΥ ΚΟΙΝΩΝΙΚΟΥ ΕΤΑΙΡΟΥ

Στατιστικό Παράρτημα

Στους Πίνακες που ακολουθούν παρουσιάζονται στοιχεία σχετικά με την κεφαλαιουχική και χρηματοδοτική διάρθρωση, καθώς και τα αποτελέσματα χρήσης για το 2010, των επιχειρήσεων υπό τη νομική μορφή της Α.Ε. και Ε.Π.Ε. που δημοσίευσαν ισολογισμό έτους χρήσης 2010. Τα στοιχεία για κάθε έτος περιλαμβάνουν το σύνολο των δημοσιευμένων ισολογισμών, και όχι μόνο τις εταιρείες που δημοσίευσαν ισολογισμό και στο προηγούμενο έτος.

Ειδικότερα, τα στοιχεία στους πίνακες 1 έως 18 αναφέρονται σε ισολογισμούς 32.496 επιχειρήσεων που ακολουθούν το σύστημα εμποροβιομηχανικών λογαριασμών, από τους οποίους οι 30.675 είναι προσαρμοσμένοι σύμφωνα με τα Ελληνικά Λογιστικά Πρότυπα (Ε.Λ.Π.) και οι υπόλοιποι 1.821 σύμφωνα με τα Διεθνή (Δ.Π.Χ.Π.). Στη συνέχεια, ο πίνακας 19 περιλαμβάνει συνοπτικά στοιχεία ισολογισμού και αποτελεσμάτων χρήσης 315 επιχειρήσεων που ακολουθούν το σύστημα λογαριασμών των τραπεζών. Τέλος, τα στοιχεία στους πίνακες 20 έως 23 αναφέρονται στο σύνολο των 32.811 επιχειρήσεων (εμποροβιομηχανικών επιχειρήσεων και τραπεζών).

Η αναφορά στους επιμέρους κλάδους γίνεται με βάση τον κωδικό αριθμό κάθε κλάδου, σύμφωνα με τη στατιστική ταξινόμηση των κλάδων οικονομικής δραστηριότητας ΣΤΑΚΟΔ-08, η οποία αντιστοιχίζεται στην ευρωπαϊκή ταξινόμηση NACE (rev.2). Η ταξινόμηση αυτή εφαρμόστηκε και για τα στοιχεία χρήσης 2009, προκαλώντας έτσι μετατάξεις επιχειρήσεων σε διαφορετικούς κλάδους, με αποτέλεσμα τα κλαδικά στοιχεία να διαφοροποιούνται αντίστοιχα σε σχέση την προηγούμενη έκδοση (Απρίλιος 2011).

Τα στοιχεία που χρησιμοποιήθηκαν για τους πίνακες προέρχονται από τη βάση δεδομένων του ΣΕΒ, η οποία χρησιμοποιεί στοιχεία της ICAP.

ΣΧΕΔΙΟ ΔΡΑΣΗΣ ΣΕΒ ΣΤΟ ΠΛΑΙΣΙΟ ΤΟΥ ΕΠΑΝΑΔ
ΠΡΑΞΗ Α: ΑΝΑΠΤΥΞΗ ΔΙΚΤΥΟΥ ΠΑΡΑΚΟΛΟΥΘΗΣΗΣ ΚΑΙ ΥΠΟΣΤΗΡΙΞΗΣ ΕΠΙΧΕΙΡΗΣΕΩΝ ΓΙΑ ΤΙΣ ΟΙΚΟΝΟΜΙΚΕΣ ΚΑΙ ΤΕΧΝΟΛΟΓΙΚΕΣ ΜΕΤΑΒΟΛΕΣ
ΥΠΟΕΡΓΟ 16: ΜΗΧΑΝΙΣΜΟΣ ΥΠΟΣΤΗΡΙΞΗΣ ΚΑΙ ΜΕΤΑΦΟΡΑΣ ΤΕΧΝΟΓΝΩΣΙΑΣ ΓΙΑ ΤΗ ΒΕΛΤΙΩΣΗ ΤΗΣ ΠΡΟΣΑΡΜΟΣΤΙΚΟΤΗΤΑΣ ΤΩΝ ΕΠΙΧΕΙΡΗΣΕΩΝ ΚΑΙ ΤΟΥ ΑΝΘΡΩΠΙΝΟΥ ΔΥΝΑΜΙΚΟΥ
ΠΑΡΑΔΟΤΕΟ 2: ΣΥΣΤΗΜΑ ΠΑΡΑΚΟΛΟΥΘΗΣΗΣ ΚΑΙ ΔΡΑΣΕΙΣ ΕΝΔΥΝΑΜΩΣΗΣ ΤΟΥ ΡΟΛΟΥ ΤΟΥ ΚΟΙΝΩΝΙΚΟΥ ΕΤΑΙΡΟΥ

Κατάλογος Πινάκων

	σελ.
Πίνακας 1: Ονοματολογία κλάδων (Nace rev.2) ΣΤΑΚΟΔ 08	25
Πίνακας 2A: "Ισολογισμός" και Ανάλυση Λογαριασμού "Αποτελέσματα Χρήσης" 30.675 Επιχειρήσεων Μορφής Α.Ε. και Ε.Π.Ε. Χρήσης 2010 και 32.371 Επιχειρήσεων Μορφής Α.Ε. και Ε.Π.Ε. Χρήσης 2009 – ΟΛΟΙ ΟΙ ΚΛΑΔΟΙ (Ε.Λ.Π.)	27
Πίνακας 2B: "Ισολογισμός" και Ανάλυση Λογαριασμού "Αποτελέσματα Χρήσης" 1.821 Επιχειρήσεων Μορφής Α.Ε. και Ε.Π.Ε. Χρήσης 2010 και 1.791 Επιχειρήσεων Μορφής Α.Ε. και Ε.Π.Ε. Χρήσης 2009 – ΟΛΟΙ ΟΙ ΚΛΑΔΟΙ (Δ.Π.Χ.Π.)	28
Πίνακας 3A: "Ισολογισμός" και Ανάλυση Λογαριασμού "Αποτελέσματα Χρήσης" 26.471 Επιχειρήσεων Μορφής Α.Ε. και Ε.Π.Ε. Χρήσης 2010 και 27.992 Επιχειρήσεων Μορφής Α.Ε. και Ε.Π.Ε. Χρήσης 2009 – ΕΜΠΟΡΙΟ ΒΙΟΜΗΧΑΝΙΑ ΥΠΗΡΕΣΙΕΣ (Ε.Λ.Π.)	29
Πίνακας 3B: "Ισολογισμός" και Ανάλυση Λογαριασμού "Αποτελέσματα Χρήσης" 1.456 Επιχειρήσεων Μορφής Α.Ε. και Ε.Π.Ε. Χρήσης 2010 και 1.456 Επιχειρήσεων Μορφής Α.Ε. και Ε.Π.Ε. Χρήσης 2009 – ΕΜΠΟΡΙΟ ΒΙΟΜΗΧΑΝΙΑ ΥΠΗΡΕΣΙΕΣ (Δ.Π.Χ.Π.)	30
Πίνακας 4A: "Ισολογισμός" και Ανάλυση Λογαριασμού "Αποτελέσματα Χρήσης" 390 Επιχειρήσεων Μορφής Α.Ε. και Ε.Π.Ε. Χρήσης 2010 και 424 Επιχειρήσεων Μορφής Α.Ε. και Ε.Π.Ε. Χρήσης 2009 - ΓΕΩΡΓΙΑ ΚΑΙ ΑΛΙΕΙΑ (Ε.Λ.Π.)	31
Πίνακας 4B: "Ισολογισμός" και Ανάλυση Λογαριασμού "Αποτελέσματα Χρήσης" 35 Επιχειρήσεων Μορφής Α.Ε. και Ε.Π.Ε. Χρήσης 2010 και 38 Επιχειρήσεων Μορφής Α.Ε. και Ε.Π.Ε. Χρήσης 2009 - ΓΕΩΡΓΙΑ ΚΑΙ ΑΛΙΕΙΑ (Δ.Π.Χ.Π.)	32
Πίνακας 5A: "Ισολογισμός" και Ανάλυση Λογαριασμού "Αποτελέσματα Χρήσης" 130 Επιχειρήσεων Μορφής Α.Ε. και Ε.Π.Ε. Χρήσης 2010 και 140 Επιχειρήσεων Μορφής Α.Ε. και Ε.Π.Ε. Χρήσης 2009 - ΟΡΥΧΕΙΑ ΚΑΙ ΛΑΤΟΜΕΙΑ (Ε.Λ.Π.)	33
Πίνακας 5B: "Ισολογισμός" και Ανάλυση Λογαριασμού "Αποτελέσματα Χρήσης" 19 Επιχειρήσεων Μορφής Α.Ε. και Ε.Π.Ε. Χρήσης 2010 και 17 Επιχειρήσεων Μορφής Α.Ε. και Ε.Π.Ε. Χρήσης 2009 - ΟΡΥΧΕΙΑ ΚΑΙ ΛΑΤΟΜΕΙΑ (Δ.Π.Χ.Π.)	34
Πίνακας 6A: "Ισολογισμός" και Ανάλυση Λογαριασμού "Αποτελέσματα Χρήσης" 4.942 Επιχειρήσεων Μορφής Α.Ε. και Ε.Π.Ε. Χρήσης 2010 και 5.263 Επιχειρήσεων Μορφής Α.Ε. και Ε.Π.Ε. Χρήσης 2009 - ΜΕΤΑΠΟΙΗΣΗ (Ε.Λ.Π.)	35
Πίνακας 6B: "Ισολογισμός" και Ανάλυση Λογαριασμού "Αποτελέσματα Χρήσης" 307 Επιχειρήσεων Μορφής Α.Ε. και Ε.Π.Ε. Χρήσης 2010 και 311 Επιχειρήσεων Μορφής Α.Ε. και Ε.Π.Ε. Χρήσης 2009 - ΜΕΤΑΠΟΙΗΣΗ (Δ.Π.Χ.Π.)	36
Πίνακας 7A: "Ισολογισμός" και Ανάλυση Λογαριασμού "Αποτελέσματα Χρήσης" 840 Επιχειρήσεων Μορφής Α.Ε. και Ε.Π.Ε. Χρήσης 2010 και 743 Επιχειρήσεων Μορφής Α.Ε. και Ε.Π.Ε. Χρήσης 2009 - ΕΝΕΡΓΕΙΑ (Ε.Λ.Π.)	37
Πίνακας 7B: "Ισολογισμός" και Ανάλυση Λογαριασμού "Αποτελέσματα Χρήσης" 218 Επιχειρήσεων Μορφής Α.Ε. και Ε.Π.Ε. Χρήσης 2010 και 190 Επιχειρήσεων Μορφής Α.Ε. και Ε.Π.Ε. Χρήσης 2009 - ΕΝΕΡΓΕΙΑ (Δ.Π.Χ.Π.)	38
Πίνακας 8A: "Ισολογισμός" και Ανάλυση Λογαριασμού "Αποτελέσματα Χρήσης" 2.844 Επιχειρήσεων Μορφής Α.Ε. και Ε.Π.Ε. Χρήσης 2010 και 3.072 Επιχειρήσεων Μορφής Α.Ε. και Ε.Π.Ε. Χρήσης 2009 - ΚΑΤΑΣΚΕΥΕΣ (Ε.Λ.Π.)	39
Πίνακας 8B: "Ισολογισμός" και Ανάλυση Λογαριασμού "Αποτελέσματα Χρήσης" 93 Επιχειρήσεων Μορφής Α.Ε. και Ε.Π.Ε. Χρήσης 2010 και 90 Επιχειρήσεων Μορφής Α.Ε. και Ε.Π.Ε. Χρήσης 2009 - ΚΑΤΑΣΚΕΥΕΣ (Δ.Π.Χ.Π.)	40
Πίνακας 9A: "Ισολογισμός" και Ανάλυση Λογαριασμού "Αποτελέσματα Χρήσης" 8.287 Επιχειρήσεων Μορφής Α.Ε. και Ε.Π.Ε. Χρήσης 2010 και 8.941 Επιχειρήσεων Μορφής Α.Ε. και Ε.Π.Ε. Χρήσης 2009 - ΕΜΠΟΡΙΟ (Ε.Λ.Π.)	41
Πίνακας 9B: "Ισολογισμός" και Ανάλυση Λογαριασμού "Αποτελέσματα Χρήσης" 267 Επιχειρήσεων Μορφής Α.Ε. και Ε.Π.Ε. Χρήσης 2010 και 276 Επιχειρήσεων Μορφής Α.Ε. και Ε.Π.Ε. Χρήσης 2009 - ΕΜΠΟΡΙΟ (Δ.Π.Χ.Π.)	42
Πίνακας 10A: "Ισολογισμός" και Ανάλυση Λογαριασμού "Αποτελέσματα Χρήσης" 13.242 Επιχειρήσεων Μορφής Α.Ε. και Ε.Π.Ε. Χρήσης 2010 και 13.788 Επιχειρήσεων Μορφής Α.Ε. και Ε.Π.Ε. Χρήσης 2009 - ΥΠΗΡΕΣΙΕΣ (Ε.Λ.Π.)	43
Πίνακας 10B: "Ισολογισμός" και Ανάλυση Λογαριασμού "Αποτελέσματα Χρήσης" 882 Επιχειρήσεων Μορφής Α.Ε. και Ε.Π.Ε. Χρήσης 2010 και 869 Επιχειρήσεων Μορφής Α.Ε. και Ε.Π.Ε. Χρήσης 2009 - ΥΠΗΡΕΣΙΕΣ (Δ.Π.Χ.Π.)	44
Πίνακας 11A: "Ισολογισμός" και Ανάλυση Λογαριασμού "Αποτελέσματα χρήση" με Ε.Λ.Π. 30.675 Επιχειρήσεων Μορφής Α.Ε. και Ε.Π.Ε. Χρήσης 2010	45
Πίνακας 11B: "Ισολογισμός" και Ανάλυση Λογαριασμού "Αποτελέσματα χρήση" με Δ.Π.Χ.Π. 1.821 Επιχειρήσεων Μορφής Α.Ε. και Ε.Π.Ε. Χρήσης 2010	48
Πίνακας 12A: "Ισολογισμός" και Ανάλυση Λογαριασμού "Αποτελέσματα χρήση" με Ε.Λ.Π. 15.556 Επιχειρήσεων Μορφής Α.Ε. και Ε.Π.Ε. που εμφανίζουν κέρδη το 2010	51
Πίνακας 12B: "Ισολογισμός" και Ανάλυση Λογαριασμού "Αποτελέσματα χρήση" με Δ.Π.Χ.Π. 707 Επιχειρήσεων Μορφής Α.Ε. και Ε.Π.Ε. που εμφανίζουν κέρδη το 2010	54

ΣΧΕΔΙΟ ΔΡΑΣΗΣ ΣΕΒ ΣΤΟ ΠΛΑΙΣΙΟ ΤΟΥ ΕΠΑΝΑΔ
ΠΡΑΞΗ Α: ΑΝΑΠΤΥΞΗ ΔΙΚΤΥΟΥ ΠΑΡΑΚΟΛΟΥΘΗΣΗΣ ΚΑΙ ΥΠΟΣΤΗΡΙΞΗΣ ΕΠΙΧΕΙΡΗΣΕΩΝ ΓΙΑ ΤΙΣ ΟΙΚΟΝΟΜΙΚΕΣ ΚΑΙ ΤΕΧΝΟΛΟΓΙΚΕΣ ΜΕΤΑΒΟΛΕΣ
ΥΠΟΕΡΓΟ 16: ΜΗΧΑΝΙΣΜΟΣ ΥΠΟΣΤΗΡΙΞΗΣ ΚΑΙ ΜΕΤΑΦΟΡΑΣ ΤΕΧΝΟΓΝΩΣΙΑΣ ΓΙΑ ΤΗ ΒΕΛΤΙΩΣΗ ΤΗΣ ΠΡΟΣΑΡΜΟΣΤΙΚΟΤΗΤΑΣ ΤΩΝ ΕΠΙΧΕΙΡΗΣΕΩΝ ΚΑΙ ΤΟΥ ΑΝΘΡΩΠΙΝΟΥ ΔΥΝΑΜΙΚΟΥ
ΠΑΡΑΔΟΤΕΟ 2: ΣΥΣΤΗΜΑ ΠΑΡΑΚΟΛΟΥΘΗΣΗΣ ΚΑΙ ΔΡΑΣΕΙΣ ΕΝΔΥΝΑΜΩΣΗΣ ΤΟΥ ΡΟΛΟΥ ΤΟΥ ΚΟΙΝΩΝΙΚΟΥ ΕΤΑΙΡΟΥ

(συνέχεια)

	σελ.
Πίνακας 13Α: "Ισολογισμός" και Ανάλυση Λογαριασμού "Αποτελέσματα χρήσης" με Ε.Λ.Π. 15.119 Επιχειρήσεων Μορφής Α.Ε. και Ε.Π.Ε. που εμφανίζουν ζημιές το 2010	57
Πίνακας 13Β: "Ισολογισμός" και Ανάλυση Λογαριασμού "Αποτελέσματα χρήσης" με Δ.Π.Χ.Π. 1.114 Επιχειρήσεων Μορφής Α.Ε. και Ε.Π.Ε. που εμφανίζουν ζημιές το 2010	60
Πίνακας 14Α: Ανάλυση "Πάγιων Στοιχείων" και "Αποσβέσεων" με Ε.Λ.Π. 30.675 Επιχειρήσεων Μορφής Α.Ε. και Ε.Π.Ε. Χρήσης 2010	63
Πίνακας 14Β: Ανάλυση "Πάγιων Στοιχείων" και "Αποσβέσεων" με Δ.Π.Χ.Π 1.821 Επιχειρήσεων Μορφής Α.Ε. και Ε.Π.Ε. Χρήσης 2010	66
Πίνακας 15Α: Ανάλυση Λογαριασμού "Κυκλοφορούντος Κεφαλαίου" με Ε.Λ.Π. 30.675 Επιχειρήσεων Μορφής Α.Ε. και Ε.Π.Ε. Χρήσης 2010	69
Πίνακας 15Β: Ανάλυση Λογαριασμού "Κυκλοφορούντος Κεφαλαίου" με Δ.Π.Χ.Π 1.821 Επιχειρήσεων Μορφής Α.Ε. και Ε.Π.Ε. Χρήσης 2010	72
Πίνακας 16Α: Ανάλυση Λογαριασμού "Ξένων Κεφαλαίων" (Υποχρεώσεων) με Ε.Λ.Π. 30.675 Επιχειρήσεων Μορφής Α.Ε. και Ε.Π.Ε. Χρήσης 2010	75
Πίνακας 16Β: Ανάλυση Λογαριασμού "Ξένων Κεφαλαίων" (Υποχρεώσεων) με Δ.Π.Χ.Π. 1.821 Επιχειρήσεων Μορφής Α.Ε. και Ε.Π.Ε. Χρήσης 2010	78
Πίνακας 17Α: Ανάλυση Λογαριασμού "Ξένων Κεφαλαίων" (Υποχρεώσεων) με Ε.Λ.Π. 15.556 Κερδοφόρων Επιχειρήσεων Μορφής Α.Ε. και Ε.Π.Ε. Χρήσης 2010	81
Πίνακας 17Β: Ανάλυση Λογαριασμού "Ξένων Κεφαλαίων" (Υποχρεώσεων) με Δ.Π.Χ.Π. 707 Κερδοφόρων Επιχειρήσεων Μορφής Α.Ε. και Ε.Π.Ε. Χρήσης 2010	84
Πίνακας 18Α: Ανάλυση Λογαριασμού "Ξένων Κεφαλαίων" (Υποχρεώσεων) με Ε.Λ.Π. 15.119 Ζημιογόνων Επιχειρήσεων Μορφής Α.Ε. και Ε.Π.Ε. Χρήσης 2010	87
Πίνακας 18Β: Ανάλυση Λογαριασμού "Ξένων Κεφαλαίων" (Υποχρεώσεων) με Δ.Π.Χ.Π. 1.114 Ζημιογόνων Επιχειρήσεων Μορφής Α.Ε. και Ε.Π.Ε. Χρήσης 2010	90
Πίνακας 19: Βασικά μεγέθη Τραπεζών και Ασφαλιστικών Επιχειρήσεων Έτους Χρήσης 2010	93
Πίνακας 20: Κατανομή επιχειρήσεων κατά κλάδο και τάξεις απασχόλησης – Χρήση 2010	94
Πίνακας 21: Κατανομή επιχειρήσεων, πωλήσεων, κερδών προ φόρων και απασχόλησης κατά κλάδο – Χρήση 2010	95
Πίνακας 22: Κατανομή επιχειρήσεων κατά κλάδο και κατηγορία κερδοφορίας – Χρήση 2010	96
Πίνακας 23: Κατανομή επιχειρήσεων κατά κλάδο και κατηγορία κερδοφορίας – Χρήση 2010	97

ΣΧΕΔΙΟ ΔΡΑΣΗΣ ΣΕΒ ΣΤΟ ΠΛΑΙΣΙΟ ΤΟΥ ΕΠΑΝΑΔ
ΠΡΑΞΗ Α: ΑΝΑΠΤΥΞΗ ΔΙΚΤΥΟΥ ΠΑΡΑΚΟΛΟΥΘΗΣΗΣ ΚΑΙ ΥΠΟΣΤΗΡΙΞΗΣ ΕΠΙΧΕΙΡΗΣΕΩΝ ΓΙΑ ΤΙΣ ΟΙΚΟΝΟΜΙΚΕΣ ΚΑΙ ΤΕΧΝΟΛΟΓΙΚΕΣ ΜΕΤΑΒΟΛΕΣ
ΥΠΟΕΡΓΟ 16: ΜΗΧΑΝΙΣΜΟΣ ΥΠΟΣΤΗΡΙΞΗΣ ΚΑΙ ΜΕΤΑΦΟΡΑΣ ΤΕΧΝΟΓΝΩΣΙΑΣ ΓΙΑ ΤΗ ΒΕΛΤΙΩΣΗ ΤΗΣ ΠΡΟΣΑΡΜΟΣΤΙΚΟΤΗΤΑΣ ΤΩΝ ΕΠΙΧΕΙΡΗΣΕΩΝ ΚΑΙ ΤΟΥ ΑΝΘΡΩΠΙΝΟΥ ΔΥΝΑΜΙΚΟΥ
ΠΑΡΑΔΟΤΕΟ 2: ΣΥΣΤΗΜΑ ΠΑΡΑΚΟΛΟΥΘΗΣΗΣ ΚΑΙ ΔΡΑΣΕΙΣ ΕΝΔΥΝΑΜΩΣΗΣ ΤΟΥ ΡΟΛΟΥ ΤΟΥ ΚΟΙΝΩΝΙΚΟΥ ΕΤΑΙΡΟΥ

ΠΙΝΑΚΑΣ 1

Ονοματολογία κλάδων (Nace rev.2) ΣΤΑΚΟΔ-2008

ΚΩΔΙΚΟΣ	ΠΕΡΙΓΡΑΦΗ ΔΡΑΣΤΗΡΙΟΤΗΤΑΣ
01	Φυτική και ζωική παραγωγή, θήρα και συναφείς δραστηριότητες
02	Δασοκομία και υλοτομία
03	Αλιεία και υδατοκαλλιέργεια
05	Εξόρυξη άνθρακα και λιγνίτη
06	Άντληση αργού πετρελαίου και φυσικού αερίου
07	Εξόρυξη μεταλλευμάτων
08	Λοιπά ορυχεία και λατομεία
09	Υποστηρικτικές δραστηριότητες εξόρυξης
10	Βιομηχανία τροφίμων
11	Ποτοποιία
12	Παραγωγή προϊόντων καπνού
13	Παραγωγή κλωστούφαντουργικών υλών
14	Κατασκευή ειδών ένδυσης
15	Βιομηχανία δέρματος και δερμάτινων ειδών
16	Βιομηχανία ξύλου και κατασκευή προϊόντων από ξύλο και φελλό, εκτός από έπιπλα
17	Χαρτοποιία και κατασκευή χάρτινων προϊόντων
18	Εκτυπώσεις και αναπαραγωγή προεγγεγραμμένων μέσων
19	Παραγωγή οππάνθρακα και προϊόντων διύλισης πετρελαίου
20	Παραγωγή χημικών ουσιών και προϊόντων
21	Παραγωγή βασικών φαρμακευτικών προϊόντων και φαρμακευτικών σκευασμάτων
22	Κατασκευή προϊόντων από ελαστικό (καουτσούκ) και πλαστικές ύλες
23	Παραγωγή άλλων μη μεταλλικών ορυκτών προϊόντων
24	Παραγωγή βασικών μετάλλων
25	Κατασκευή μεταλλικών προϊόντων, με εξαίρεση τα μηχανήματα και τα είδη εξοπλισμού
26	Κατασκευή ηλεκτρονικών υπολογιστών, ηλεκτρονικών και οπτικών προϊόντων
27	Κατασκευή ηλεκτρολογικού εξοπλισμού
28	Κατασκευή μηχανημάτων και ειδών εξοπλισμού π.δ.κ.α.
29	Κατασκευή μηχανοκίνητων οχημάτων, ρυμουλκούμενων και ημιρυμουλκούμενων οχημάτων
30	Κατασκευή λοιπού εξοπλισμού μεταφορών
31	Κατασκευή επίπλων
32	Άλλες μεταποιητικές δραστηριότητες
33	Επισκευή και εγκατάσταση μηχανημάτων και εξοπλισμού
35	Παροχή ηλεκτρικού ρεύματος, φυσικού αερίου, ατμού και κλιματισμού
36	Συλλογή, επεξεργασία και παροχή νερού
37	Επεξεργασία λυμάτων
38	Συλλογή, επεξεργασία και διάθεση αποβλήτων, ανάκτηση υλικών
39	Δραστηριότητες εξυγίανσης και άλλες υπηρεσίες για τη διαχείριση αποβλήτων
41	Κατασκευές κτιρίων
42	Έργα πολιτικού μηχανικού
43	Εξειδικευμένες κατασκευαστικές δραστηριότητες
45	Χονδρικό και λιανικό εμπόριο, επισκευή μηχανοκίνητων οχημάτων και μοτοσικλετών
46	Χονδρικό εμπόριο, εκτός από το εμπόριο μηχανοκίνητων οχημάτων και μοτοσικλετών
47	Λιανικό εμπόριο, εκτός από το εμπόριο μηχανοκίνητων οχημάτων και μοτοσικλετών
49	Χερσαίες μεταφορές και μεταφορές μέσω αγωγών
50	Πλωτές μεταφορές
51	Αεροπορικές μεταφορές
52	Αποθήκευση και υποστηρικτικές προς τη μεταφορά δραστηριότητες
53	Ταχυδρομικές και ταχυμεταφορικές δραστηριότητες
55	Καταλύματα
56	Δραστηριότητες υπηρεσιών εστίασης
58	Εκδοτικές δραστηριότητες
59	Παραγωγή κινημ/κών ταινιών/βίντεο/τηλεοπτικών προγραμμάτων, ηχογραφήσεις και μουσικές εκδόσεις
60	Δραστηριότητες προγραμματισμού και ραδιοτηλεοπτικών εκπομπών
61	Τηλεπικοινωνίες
62	Δραστηριότητες προγραμματισμού ηλεκτρονικών υπολογιστών, παροχής συμβουλών
63	Δραστηριότητες υπηρεσιών πληροφορίας
64	Δραστηριότητες χρηματοπιστωτικών υπηρεσιών
65	Ασφαλιστικά, αντασφαλιστικά και συνταξιοδοτικά ταμεία, εκτός από την υποχρεωτική κοινωνική ασφάλιση
66	Δραστηριότητες συναφείς προς τις χρηματοπιστωτικές υπηρεσίες και τις ασφαλιστικές δραστηριότητες
68	Διαχείριση ακίνητης περιουσίας
69	Νομικές και λογιστικές δραστηριότητες

ΣΧΕΔΙΟ ΔΡΑΣΗΣ ΣΕΒ ΣΤΟ ΠΛΑΙΣΙΟ ΤΟΥ ΕΠΑΝΑΔ
ΠΡΑΞΗ Α: ΑΝΑΠΤΥΞΗ ΔΙΚΤΥΟΥ ΠΑΡΑΚΟΛΟΥΘΗΣΗΣ ΚΑΙ ΥΠΟΣΤΗΡΙΞΗΣ ΕΠΙΧΕΙΡΗΣΕΩΝ ΓΙΑ ΤΙΣ ΟΙΚΟΝΟΜΙΚΕΣ ΚΑΙ ΤΕΧΝΟΛΟΓΙΚΕΣ ΜΕΤΑΒΟΛΕΣ
ΥΠΟΕΡΓΟ 16: ΜΗΧΑΝΙΣΜΟΣ ΥΠΟΣΤΗΡΙΞΗΣ ΚΑΙ ΜΕΤΑΦΟΡΑΣ ΤΕΧΝΟΓΝΩΣΙΑΣ ΓΙΑ ΤΗ ΒΕΛΤΙΩΣΗ ΤΗΣ ΠΡΟΣΑΡΜΟΣΤΙΚΟΤΗΤΑΣ ΤΩΝ ΕΠΙΧΕΙΡΗΣΕΩΝ ΚΑΙ ΤΟΥ ΑΝΘΡΩΠΙΝΟΥ ΔΥΝΑΜΙΚΟΥ
ΠΑΡΑΔΟΤΕΟ 2: ΣΥΣΤΗΜΑ ΠΑΡΑΚΟΛΟΥΘΗΣΗΣ ΚΑΙ ΔΡΑΣΕΙΣ ΕΝΔΥΝΑΜΩΣΗΣ ΤΟΥ ΡΟΛΟΥ ΤΟΥ ΚΟΙΝΩΝΙΚΟΥ ΕΤΑΙΡΟΥ

ΠΙΝΑΚΑΣ 1 (συνέχεια)

70	Δραστηριότητες κεντρικών γραφείων, δραστηριότητες παροχής συμβουλών διαχείρισης
71	Αρχιτεκτονικές δραστηριότητες και δραστηριότητες μηχανικών τεχνικές δοκιμές και αναλύσεις
72	Επιστημονική έρευνα και ανάπτυξη
73	Διαφήμιση και έρευνα αγοράς
74	Άλλες επαγγελματικές, επιστημονικές και τεχνικές δραστηριότητες
75	Κτηνιατρικές δραστηριότητες
77	Δραστηριότητες ενοίκιασης και εκμίσθωσης
78	Δραστηριότητες απασχόλησης
79	Δραστηριότητες ταξιδιωτικών πρακτορείων
80	Δραστηριότητες παροχής προστασίας και έρευνας
81	Δραστηριότητες παροχής υπηρεσιών σε κτίρια και εξωτερικούς χώρους
82	Διοικητικές δραστηριότητες γραφείου και άλλες δραστηριότητες παροχής υποστήριξης προς τις επιχειρήσεις
84	Δημόσια διοίκηση και άμυνα, υποχρεωτική κοινωνική ασφάλιση
85	Εκπαίδευση
86	Δραστηριότητες ανθρώπινης υγείας
87	Δραστηριότητες βοήθειας κατ' οίκον
88	Δραστηριότητες κοινωνικής μέριμνας χωρίς παροχή καταλύματος
90	Δημιουργικές δραστηριότητες, τέχνες και διασκέδαση
91	Δραστηριότητες βιβλιοθηκών, αρχειοφυλακείων, μουσείων και λοιπές πολιτιστικές δραστηριότητες
92	Τυχερά παιχνίδια και στοιχήματα
93	Αθλητικές δραστηριότητες και δραστηριότητες διασκέδασης και ψυχαγωγίας
94	Δραστηριότητες οργανώσεων
95	Επισκευή ηλεκτρονικών υπολογιστών και ειδών ατομικής ή οικιακής χρήσης
96	Άλλες δραστηριότητες παροχής προσωπικών υπηρεσιών
97	Δραστηριότητες νοικοκυριών ως εργοδοτών οικιακού προσωπικού
98	Δραστηριότητες ιδιωτικών νοικοκυριών, για την παραγωγή αγαθών και υπηρεσιών για ίδια χρήση
99	Δραστηριότητες ετερόδικων οργανισμών και φορέων

ΣΧΕΔΙΟ ΔΡΑΣΗΣ ΣΕΒ ΣΤΟ ΠΛΑΙΣΙΟ ΤΟΥ ΕΠΑΝΑΔ
ΠΡΑΞΗ Α: ΑΝΑΠΤΥΞΗ ΔΙΚΤΥΟΥ ΠΑΡΑΚΟΛΟΥΘΗΣΗΣ ΚΑΙ ΥΠΟΣΤΗΡΙΞΗΣ ΕΠΙΧΕΙΡΗΣΕΩΝ ΓΙΑ ΤΙΣ ΟΙΚΟΝΟΜΙΚΕΣ ΚΑΙ ΤΕΧΝΟΛΟΓΙΚΕΣ ΜΕΤΑΒΟΛΕΣ
ΥΠΟΕΡΓΟ 16: ΜΗΧΑΝΙΣΜΟΣ ΥΠΟΣΤΗΡΙΞΗΣ ΚΑΙ ΜΕΤΑΦΟΡΑΣ ΤΕΧΝΟΓΝΩΣΙΑΣ ΓΙΑ ΤΗ ΒΕΛΤΙΩΣΗ ΤΗΣ ΠΡΟΣΑΡΜΟΣΤΙΚΟΤΗΤΑΣ ΤΩΝ ΕΠΙΧΕΙΡΗΣΕΩΝ ΚΑΙ ΤΟΥ ΑΝΘΡΩΠΙΝΟΥ ΔΥΝΑΜΙΚΟΥ
ΠΑΡΑΔΟΤΕΟ 2: ΣΥΣΤΗΜΑ ΠΑΡΑΚΟΛΟΥΘΗΣΗΣ ΚΑΙ ΔΡΑΣΕΙΣ ΕΝΔΥΝΑΜΩΣΗΣ ΤΟΥ ΡΟΛΟΥ ΤΟΥ ΚΟΙΝΩΝΙΚΟΥ ΕΤΑΙΡΟΥ

ΠΙΝΑΚΑΣ 2Α: ΟΛΟΙ ΟΙ ΚΛΑΔΟΙ ΠΛΗΝ ΤΡΑΠΕΖΩΝ ΚΑΙ ΑΣΦΑΛΙΣΤΙΚΩΝ(Ε.Λ.Π.)

"Ισολογισμός" και Ανάλυση Λογαριασμού "Αποτελέσματα Χρήσης" 30.675 Επιχειρήσεων Μορφής Α.Ε. και Ε.Π.Ε. Χρήσης 2010 και 32.371 Επιχειρήσεων Μορφής Α.Ε. και Ε.Π.Ε. Χρήσης 2009

Ισολογισμός		Σε εκατ. €			
ΕΝΕΡΓΗΤΙΚΟ	2009	2010	ΠΑΘΗΤΙΚΟ	2009	2010
Πάγιο (τιμή κτήσης)	106.643,96	108.874,73	Ίδια Κεφάλαια	59.447,38	58.827,79
Γήπεδα	11.939,67	11.014,90	Αποσβέσεις	36.699,86	37.590,30
Κτίρια	76.315,03	79.313,57			
Μηχανολογικός Εξοπλισμός	9.573,60	9.114,40	Μηχανολογικός Εξοπλισμός	6.132,81	6.141,15
Λοιπά Πάγια	8.815,67	9.431,85	Κτιρίων και Λοιπών	25.579,58	26.313,81
			Ξένα Κεφάλαια	96.831,89	89.750,29
Κυκλοφορούν	73.706,28	66.521,54	Βραχυπρόθεσμα	68.405,27	62.545,02
Διαθέσιμο	12.628,89	10.772,12	Μέσο-μακροπρόθεσμα	28.426,61	27.205,28
Σύνολο Ενεργητικού	192.979,13	186.168,39	Σύνολο Παθητικού	192.979,13	186.168,39

Αποτελέσματα Χρήσης

	2009		2010	
Πωλήσεις	107.133,84		92.832,95	
Μικτά κέρδη προ Αποσβέσεων	30.170,85		25.655,08	
Μείον: Αποσβέσεις Χρήσης	4.362,07		4.184,06	
Μικτά κέρδη Μετά την Αφαίρεση των Αποσβέσεων	25.808,78		21.471,03	
Μείον:				
Έξοδα Χρηματοδότησης	2.620,09	10,78%	2.425,75	10,95%
Έξοδα Διάθεσης Προϊόντων και Διοίκησης και Λοιπά	21.690,67	89,22%	19.727,11	89,05%
Σύνολο Εξόδων	24.310,76	100,00%	22.152,86	100,00%
Μη λειτουργικά έσοδα	1.897,00		1.737,17	
Μη λειτουργικά έξοδα	1.693,10		1.973,39	
Καθαρά Κέρδη Χρήσης	1.701,42		-918,04	

ΣΧΕΔΙΟ ΔΡΑΣΗΣ ΣΕΒ ΣΤΟ ΠΛΑΙΣΙΟ ΤΟΥ ΕΠΑΝΑΔ
ΠΡΑΞΗ Α: ΑΝΑΠΤΥΞΗ ΔΙΚΤΥΟΥ ΠΑΡΑΚΟΛΟΥΘΗΣΗΣ ΚΑΙ ΥΠΟΣΤΗΡΙΞΗΣ ΕΠΙΧΕΙΡΗΣΕΩΝ ΓΙΑ ΤΙΣ ΟΙΚΟΝΟΜΙΚΕΣ ΚΑΙ ΤΕΧΝΟΛΟΓΙΚΕΣ ΜΕΤΑΒΟΛΕΣ
ΥΠΟΕΡΓΟ 16: ΜΗΧΑΝΙΣΜΟΣ ΥΠΟΣΤΗΡΙΞΗΣ ΚΑΙ ΜΕΤΑΦΟΡΑΣ ΤΕΧΝΟΓΝΩΣΙΑΣ ΓΙΑ ΤΗ ΒΕΛΤΙΩΣΗ ΤΗΣ ΠΡΟΣΑΡΜΟΣΤΙΚΟΤΗΤΑΣ ΤΩΝ ΕΠΙΧΕΙΡΗΣΕΩΝ ΚΑΙ ΤΟΥ ΑΝΘΡΩΠΙΝΟΥ ΔΥΝΑΜΙΚΟΥ
ΠΑΡΑΔΟΤΕΟ 2: ΣΥΣΤΗΜΑ ΠΑΡΑΚΟΛΟΥΘΗΣΗΣ ΚΑΙ ΔΡΑΣΕΙΣ ΕΝΔΥΝΑΜΩΣΗΣ ΤΟΥ ΡΟΛΟΥ ΤΟΥ ΚΟΙΝΩΝΙΚΟΥ ΕΤΑΙΡΟΥ

ΠΙΝΑΚΑΣ 2B: ΟΛΟΙ ΟΙ ΚΛΑΔΟΙ ΠΛΗΝ ΤΡΑΠΕΖΩΝ ΚΑΙ ΑΣΦΑΛΙΣΤΙΚΩΝ (Δ.Π.Χ.Π.)

"Ισολογισμός" και Ανάλυση Λογαριασμού "Αποτελέσματα Χρήσης" 1.821 Επιχειρήσεων Μορφής Α.Ε. και Ε.Π.Ε. Χρήσης 2010 και 1.791 Επιχειρήσεων Μορφής Α.Ε. και Ε.Π.Ε. Χρήσης 2009

Ισολογισμός		Σε εκατ. €			
ΕΝΕΡΓΗΤΙΚΟ	2009	2010	ΠΑΘΗΤΙΚΟ	2009	2010
Πάγιο (τιμή κτήσης)	151.760,68	152.888,29	Ίδια Κεφάλαια	69.351,72	66.563,85
Γήπεδα - Κτίρια	71.405,05	68.045,66	Αποσβέσεις	23.871,89	28.440,00
Μηχανολογικός Εξοπλισμός	33.493,71	37.301,34	Μηχανολογικός Εξοπλισμός	13.156,99	15.946,88
Λοιπά Πάγια	46.861,92	47.541,29	Κτιρίων και Λοιπών	10.712,27	12.481,38
			Ξένα Κεφάλαια	113.862,27	112.549,59
Κυκλοφορούν	44.052,45	43.470,18	Βραχυπρόθεσμα	47.736,73	51.616,06
Διαθέσιμο	11.272,75	11.194,97	Μέσο-μακροπρόθεσμα	66.125,54	60.933,53
Σύνολο Ενεργητικού	207.085,88	207.553,44	Σύνολο Παθητικού	207.085,88	207.553,44

Αποτελέσματα Χρήσης

	2009		2010	
Πωλήσεις	81.398,52		85.618,50	
Μικτά κέρδη προ Αποσβέσεων	23.715,61		22.855,72	
Μείον: Αποσβέσεις Χρήσης	4.522,71		5.529,60	
Μικτά κέρδη Μετά την Αφαίρεση των Αποσβέσεων	19.192,89		17.326,12	
Μείον:				
Έξοδα Χρηματοδότησης	2.040,12	12,48%	2.500,77	12,86%
Έξοδα Διάθεσης Προϊόντων και Διοίκησης και Λοιπά	14.307,09	87,52%	16.945,83	87,14%
Σύνολο Εξόδων	16.347,21	100,00%	19.446,59	100,00%
Κέρδη από τη συνήθη λειτουργία	3.843,91		-208,64	
Κέρδη προ φόρων τόκων και αποσβέσεων	8.366,63		5.320,95	
Καθαρά Κέρδη Χρήσης ΠΦ	1.893,61		-5.683,92	

ΣΧΕΔΙΟ ΔΡΑΣΗΣ ΣΕΒ ΣΤΟ ΠΛΑΙΣΙΟ ΤΟΥ ΕΠΑΝΑΔ
ΠΡΑΞΗ Α: ΑΝΑΠΤΥΞΗ ΔΙΚΤΥΟΥ ΠΑΡΑΚΟΛΟΥΘΗΣΗΣ ΚΑΙ ΥΠΟΣΤΗΡΙΞΗΣ ΕΠΙΧΕΙΡΗΣΕΩΝ ΓΙΑ ΤΙΣ ΟΙΚΟΝΟΜΙΚΕΣ ΚΑΙ ΤΕΧΝΟΛΟΓΙΚΕΣ ΜΕΤΑΒΟΛΕΣ
ΥΠΟΕΡΓΟ 16: ΜΗΧΑΝΙΣΜΟΣ ΥΠΟΣΤΗΡΙΞΗΣ ΚΑΙ ΜΕΤΑΦΟΡΑΣ ΤΕΧΝΟΓΝΩΣΙΑΣ ΓΙΑ ΤΗ ΒΕΛΤΙΩΣΗ ΤΗΣ ΠΡΟΣΑΡΜΟΣΤΙΚΟΤΗΤΑΣ ΤΩΝ ΕΠΙΧΕΙΡΗΣΕΩΝ ΚΑΙ ΤΟΥ ΑΝΘΡΩΠΙΝΟΥ ΔΥΝΑΜΙΚΟΥ
ΠΑΡΑΔΟΤΕΟ 2: ΣΥΣΤΗΜΑ ΠΑΡΑΚΟΛΟΥΘΗΣΗΣ ΚΑΙ ΔΡΑΣΕΙΣ ΕΝΔΥΝΑΜΩΣΗΣ ΤΟΥ ΡΟΛΟΥ ΤΟΥ ΚΟΙΝΩΝΙΚΟΥ ΕΤΑΙΡΟΥ

ΠΙΝΑΚΑΣ 3Α: ΕΜΠΟΡΙΟ – ΜΕΤΑΠΟΙΗΣΗ – ΥΠΗΡΕΣΙΕΣ (Ε.Λ.Π.)

"Ισολογισμός" και Ανάλυση Λογαριασμού "Αποτελέσματα Χρήσης" 26.471 Επιχειρήσεων Μορφής Α.Ε. και Ε.Π.Ε. Χρήσης 2010 και 27.992 Επιχειρήσεων Μορφής Α.Ε. και Ε.Π.Ε. Χρήσης 2009

Ισολογισμός

Σε εκατ. €

ΕΝΕΡΓΗΤΙΚΟ	2009	2010	ΠΑΘΗΤΙΚΟ	2009	2010
Πάγιο (τιμή κτήσης)	93.540,36	93.713,79	Ίδια Κεφάλαια	50.739,01	49.490,99
Γήπεδα	10.476,51	9.699,20	Αποσβέσεις	33.686,09	34.300,21
Κτίρια	66.357,75	67.457,88			
Μηχανολογικός Εξοπλισμός	9.067,16	8.617,87	Μηχανολογικός Εξοπλισμός	5.796,24	5.795,93
Λοιπά Πάγια	7.638,94	7.938,84	Κτιρίων και Λοιπών	23.317,31	23.847,13
			Ξένα Κεφάλαια	85.700,72	78.158,09
Κυκλοφορούν	65.872,78	59.277,79	Βραχυπρόθεσμα	61.724,63	56.166,26
Διαθέσιμο	10.712,68	8.957,72	Μέσο-μακροπρόθεσμα	23.976,09	21.991,84
Σύνολο Ενεργητικού	170.125,82	161.949,29	Σύνολο Παθητικού	170.125,82	161.949,29

Αποτελέσματα Χρήσης

	2009		2010		
Πωλήσεις		96.968,03		82.883,75	
Μικτά κέρδη προ Αποσβέσεων		28.493,20		24.132,36	
Μείον: Αποσβέσεις Χρήσης		3.926,17		3.751,62	
Μικτά κέρδη Μετά την Αφαίρεση των Αποσβέσεων		24.567,03		20.380,73	
Μείον:					
Έξοδα Χρηματοδότησης		2.289,14	9,92%	2.044,78	9,79%
Έξοδα Διάθεσης Προϊόντων και Διοίκησης και Λοιπά		20.779,44	90,08%	18.833,92	90,21%
Σύνολο Εξόδων		23.068,58	100,00%	20.878,71	100,00%
Μη λειτουργικά έσοδα		1.604,76		1.503,62	
Μη λειτουργικά έξοδα		1.383,43		1.715,60	
Καθαρά Κέρδη Χρήσης		1.719,28		-709,97	

ΣΧΕΔΙΟ ΔΡΑΣΗΣ ΣΕΒ ΣΤΟ ΠΛΑΙΣΙΟ ΤΟΥ ΕΠΑΝΑΔ
ΠΡΑΞΗ Α: ΑΝΑΠΤΥΞΗ ΔΙΚΤΥΟΥ ΠΑΡΑΚΟΛΟΥΘΗΣΗΣ ΚΑΙ ΥΠΟΣΤΗΡΙΞΗΣ ΕΠΙΧΕΙΡΗΣΕΩΝ ΓΙΑ ΤΙΣ ΟΙΚΟΝΟΜΙΚΕΣ ΚΑΙ ΤΕΧΝΟΛΟΓΙΚΕΣ ΜΕΤΑΒΟΛΕΣ
ΥΠΟΕΡΓΟ 16: ΜΗΧΑΝΙΣΜΟΣ ΥΠΟΣΤΗΡΙΞΗΣ ΚΑΙ ΜΕΤΑΦΟΡΑΣ ΤΕΧΝΟΓΝΩΣΙΑΣ ΓΙΑ ΤΗ ΒΕΛΤΙΩΣΗ ΤΗΣ ΠΡΟΣΑΡΜΟΣΤΙΚΟΤΗΤΑΣ ΤΩΝ ΕΠΙΧΕΙΡΗΣΕΩΝ ΚΑΙ ΤΟΥ ΑΝΘΡΩΠΙΝΟΥ ΔΥΝΑΜΙΚΟΥ
ΠΑΡΑΔΟΤΕΟ 2: ΣΥΣΤΗΜΑ ΠΑΡΑΚΟΛΟΥΘΗΣΗΣ ΚΑΙ ΔΡΑΣΕΙΣ ΕΝΔΥΝΑΜΩΣΗΣ ΤΟΥ ΡΟΛΟΥ ΤΟΥ ΚΟΙΝΩΝΙΚΟΥ ΕΤΑΙΡΟΥ

ΠΙΝΑΚΑΣ 3B: ΕΜΠΟΡΙΟ – ΜΕΤΑΠΟΙΗΣΗ – ΥΠΗΡΕΣΙΕΣ (Δ.Π.Χ.Π.)

"Ισολογισμός" και Ανάλυση Λογαριασμού "Αποτελέσματα Χρήσης" 1.456 Επιχειρήσεων Μορφής Α.Ε. και Ε.Π.Ε. Χρήσης 2010 και 1.456 Επιχειρήσεων Μορφής Α.Ε. και Ε.Π.Ε. Χρήσης 2009

Ισολογισμός		Σε εκατ. €			
ΕΝΕΡΓΗΤΙΚΟ	2009	2010	ΠΑΘΗΤΙΚΟ	2009	2010
Πάγιο (τιμή κτήσης)	124.756,93	123.261,85	Ίδια Κεφάλαια	54.736,66	50.753,52
Γήπεδα - Κτίρια	61.513,41	57.624,49	Αποσβέσεις	21.729,84	25.451,76
Μηχανολογικός Εξοπλισμός	21.132,69	23.664,27	Μηχανολογικός Εξοπλισμός	11.999,30	14.121,38
Λοιπά Πάγια	42.110,83	41.973,08	Κτιρίων και Λοιπών	9.729,64	11.318,63
			Ξένα Κεφάλαια	94.438,89	92.165,80
Κυκλοφορούν	36.595,35	35.808,69	Βραχυπρόθεσμα	39.153,04	43.385,09
Διαθέσιμο	9.553,12	9.300,54	Μέσο-μακροπρόθεσμα	55.285,85	48.780,71
Σύνολο Ενεργητικού	170.905,40	168.371,08	Σύνολο Παθητικού	170.905,40	168.371,08

Αποτελέσματα Χρήσης

	2009		2010	
Πωλήσεις		69.139,52		73.816,16
Μικτά κέρδη προ Αποσβέσεων		20.538,79		19.713,35
Μείον: Αποσβέσεις Χρήσης		3.690,97		4.543,47
Μικτά κέρδη Μετά την Αφαίρεση των Αποσβέσεων		16.847,82		15.169,87
Μείον:				
Έξοδα Χρηματοδότησης	1.890,92	12,36%	2.346,65	12,96%
Έξοδα Διάθεσης Προϊόντων και Διοίκησης και Λοιπά	13.410,45	87,64%	15.764,27	87,04%
Σύνολο Εξόδων	15.301,37	100,00%	18.110,92	100,00%
Κέρδη από τη συνήθη λειτουργία		2.455,83		-1.043,49
Κέρδη προ φόρων τόκων και αποσβέσεων		6.146,79		3.499,98
Καθαρά Κέρδη Χρήσης ΠΦ		768,33		-6.274,80

ΣΧΕΔΙΟ ΔΡΑΣΗΣ ΣΕΒ ΣΤΟ ΠΛΑΙΣΙΟ ΤΟΥ ΕΠΑΝΑΔ
ΠΡΑΞΗ Α: ΑΝΑΠΤΥΞΗ ΔΙΚΤΥΟΥ ΠΑΡΑΚΟΛΟΥΘΗΣΗΣ ΚΑΙ ΥΠΟΣΤΗΡΙΞΗΣ ΕΠΙΧΕΙΡΗΣΕΩΝ ΓΙΑ ΤΙΣ ΟΙΚΟΝΟΜΙΚΕΣ ΚΑΙ ΤΕΧΝΟΛΟΓΙΚΕΣ ΜΕΤΑΒΟΛΕΣ
ΥΠΟΕΡΓΟ 16: ΜΗΧΑΝΙΣΜΟΣ ΥΠΟΣΤΗΡΙΞΗΣ ΚΑΙ ΜΕΤΑΦΟΡΑΣ ΤΕΧΝΟΓΝΩΣΙΑΣ ΓΙΑ ΤΗ ΒΕΛΤΙΩΣΗ ΤΗΣ ΠΡΟΣΑΡΜΟΣΤΙΚΟΤΗΤΑΣ ΤΩΝ ΕΠΙΧΕΙΡΗΣΕΩΝ ΚΑΙ ΤΟΥ ΑΝΘΡΩΠΙΝΟΥ ΔΥΝΑΜΙΚΟΥ
ΠΑΡΑΔΟΤΕΟ 2: ΣΥΣΤΗΜΑ ΠΑΡΑΚΟΛΟΥΘΗΣΗΣ ΚΑΙ ΔΡΑΣΕΙΣ ΕΝΔΥΝΑΜΩΣΗΣ ΤΟΥ ΡΟΛΟΥ ΤΟΥ ΚΟΙΝΩΝΙΚΟΥ ΕΤΑΙΡΟΥ

ΠΙΝΑΚΑΣ 4Α: ΓΕΩΡΓΙΑ ΚΑΙ ΑΛΙΕΙΑ (Ε.Λ.Π.)

"Ισολογισμός" και Ανάλυση Λογαριασμού "Αποτελέσματα Χρήσης" 390 Επιχειρήσεων Μορφής Α.Ε. και Ε.Π.Ε. Χρήσης 2010 και 424 Επιχειρήσεων Μορφής Α.Ε. και Ε.Π.Ε. Χρήσης 2009

Ισολογισμός				Σε εκατ. €	
ΕΝΕΡΓΗΤΙΚΟ	2009	2010	ΠΑΘΗΤΙΚΟ	2009	2010
Πάγιο (τιμή κτήσης)	1.095,74	1.095,36	Ίδια Κεφάλαια	485,58	454,85
Γήπεδα	88,08	80,57	Αποσβέσεις	541,98	561,64
Κτίρια	681,59	694,49			
Μηχανολογικός Εξοπλισμός	288,29	287,10	Μηχανολογικός Εξοπλισμός	206,32	207,59
Λοιπά Πάγια	37,79	33,20	Κτιρίων και Λοιπών	302,75	315,04
			Ξένα Κεφάλαια	969,40	934,50
Κυκλοφορούν	762,82	742,22	Βραχυπρόθεσμα	773,31	710,22
Διαθέσιμο	138,39	113,41	Μέσο-μακροπρόθεσμα	196,09	224,28
Σύνολο Ενεργητικού	1.996,95	1.950,99	Σύνολο Παθητικού	1.996,95	1.950,99

Αποτελέσματα Χρήσης

	2009		2010	
Πωλήσεις		845,54		879,41
Μικτά κέρδη προ Αποσβέσεων		151,21		175,36
Μείον: Αποσβέσεις Χρήσης		51,39		53,66
Μικτά κέρδη Μετά την Αφαίρεση των Αποσβέσεων		99,82		121,70
Μείον:				
Έξοδα Χρηματοδότησης		34,35	26,80%	28,32
Έξοδα Διάθεσης Προϊόντων και Διοίκησης και Λοιπά		93,85	73,20%	93,01
Σύνολο Εξόδων		128,20	100,00%	121,33
				100,00%
Μη λειτουργικά έσοδα		33,86		27,26
Μη λειτουργικά έξοδα		20,76		21,18
Καθαρά Κέρδη Χρήσης			-15,29	6,45

ΣΧΕΔΙΟ ΔΡΑΣΗΣ ΣΕΒ ΣΤΟ ΠΛΑΙΣΙΟ ΤΟΥ ΕΠΑΝΑΔ
ΠΡΑΞΗ Α: ΑΝΑΠΤΥΞΗ ΔΙΚΤΥΟΥ ΠΑΡΑΚΟΛΟΥΘΗΣΗΣ ΚΑΙ ΥΠΟΣΤΗΡΙΞΗΣ ΕΠΙΧΕΙΡΗΣΕΩΝ ΓΙΑ ΤΙΣ ΟΙΚΟΝΟΜΙΚΕΣ ΚΑΙ ΤΕΧΝΟΛΟΓΙΚΕΣ ΜΕΤΑΒΟΛΕΣ
ΥΠΟΕΡΓΟ 16: ΜΗΧΑΝΙΣΜΟΣ ΥΠΟΣΤΗΡΙΞΗΣ ΚΑΙ ΜΕΤΑΦΟΡΑΣ ΤΕΧΝΟΓΝΩΣΙΑΣ ΓΙΑ ΤΗ ΒΕΛΤΙΩΣΗ ΤΗΣ ΠΡΟΣΑΡΜΟΣΤΙΚΟΤΗΤΑΣ ΤΩΝ ΕΠΙΧΕΙΡΗΣΕΩΝ ΚΑΙ ΤΟΥ ΑΝΘΡΩΠΙΝΟΥ ΔΥΝΑΜΙΚΟΥ
ΠΑΡΑΔΟΤΕΟ 2: ΣΥΣΤΗΜΑ ΠΑΡΑΚΟΛΟΥΘΗΣΗΣ ΚΑΙ ΔΡΑΣΕΙΣ ΕΝΔΥΝΑΜΩΣΗΣ ΤΟΥ ΡΟΛΟΥ ΤΟΥ ΚΟΙΝΩΝΙΚΟΥ ΕΤΑΙΡΟΥ

ΠΙΝΑΚΑΣ 4B: ΓΕΩΡΓΙΑ ΚΑΙ ΑΛΙΕΙΑ (Δ.Π.Χ.Π.)

"Ισολογισμός" και Ανάλυση Λογαριασμού "Αποτελέσματα Χρήσης" 35 Επιχειρήσεων Μορφής Α.Ε. και Ε.Π.Ε. Χρήσης 2010 και 38 Επιχειρήσεων Μορφής Α.Ε. και Ε.Π.Ε. Χρήσης 2009

Ισολογισμός				Σε εκατ. €	
ΕΝΕΡΓΗΤΙΚΟ	2009	2010	ΠΑΘΗΤΙΚΟ	2009	2010
Πάγιο (τιμή κτήσης)	820,86	732,31	Ίδια Κεφάλαια	415,21	398,79
Γήπεδα - Κτίρια	449,72	459,03	Αποσβέσεις	171,69	123,89
Μηχανολογικός Εξοπλισμός	179,77	109,43	Μηχανολογικός Εξοπλισμός	110,48	50,54
Λοιπά Πάγια	191,37	163,85	Κτιρίων και Λοιπών	61,21	73,35
			Ξένα Κεφάλαια	1.150,37	1.173,93
Κυκλοφορούν	881,10	903,60	Βραχυπρόθεσμα	763,46	704,97
Διαθέσιμο	35,31	60,70	Μέσο-μακροπρόθεσμα	386,91	468,96
Σύνολο Ενεργητικού	1.737,27	1.696,61	Σύνολο Παθητικού	1.737,27	1.696,61

Αποτελέσματα Χρήσης

	2009		2010	
Πωλήσεις		633,70		712,40
Μικτά κέρδη προ Αποσβέσεων		142,24		132,32
Μείον: Αποσβέσεις Χρήσης		25,75		25,31
Μικτά κέρδη Μετά την Αφαίρεση των Αποσβέσεων		116,49		107,01
Μείον:				
Έξοδα Χρηματοδότησης	3,70	4,15%	2,72	2,62%
Έξοδα Διάθεσης Προϊόντων και Διοίκησης και Λοιπά	85,47	95,85%	101,14	97,38%
Σύνολο Εξόδων	89,17	100,00%	103,86	100,00%
Κέρδη από τη συνήθη λειτουργία		30,82		5,77
Κέρδη προ φόρων τόκων και αποσβέσεων		56,57		31,08
Καθαρά Κέρδη Χρήσης ΠΦ		-2,16		-36,13

ΣΧΕΔΙΟ ΔΡΑΣΗΣ ΣΕΒ ΣΤΟ ΠΛΑΙΣΙΟ ΤΟΥ ΕΠΑΝΑΔ
ΠΡΑΞΗ Α: ΑΝΑΠΤΥΞΗ ΔΙΚΤΥΟΥ ΠΑΡΑΚΟΛΟΥΘΗΣΗΣ ΚΑΙ ΥΠΟΣΤΗΡΙΞΗΣ ΕΠΙΧΕΙΡΗΣΕΩΝ ΓΙΑ ΤΙΣ ΟΙΚΟΝΟΜΙΚΕΣ ΚΑΙ ΤΕΧΝΟΛΟΓΙΚΕΣ ΜΕΤΑΒΟΛΕΣ
ΥΠΟΕΡΓΟ 16: ΜΗΧΑΝΙΣΜΟΣ ΥΠΟΣΤΗΡΙΞΗΣ ΚΑΙ ΜΕΤΑΦΟΡΑΣ ΤΕΧΝΟΓΝΩΣΙΑΣ ΓΙΑ ΤΗ ΒΕΛΤΙΩΣΗ ΤΗΣ ΠΡΟΣΑΡΜΟΣΤΙΚΟΤΗΤΑΣ ΤΩΝ ΕΠΙΧΕΙΡΗΣΕΩΝ ΚΑΙ ΤΟΥ ΑΝΘΡΩΠΙΝΟΥ ΔΥΝΑΜΙΚΟΥ
ΠΑΡΑΔΟΤΕΟ 2: ΣΥΣΤΗΜΑ ΠΑΡΑΚΟΛΟΥΘΗΣΗΣ ΚΑΙ ΔΡΑΣΕΙΣ ΕΝΔΥΝΑΜΩΣΗΣ ΤΟΥ ΡΟΛΟΥ ΤΟΥ ΚΟΙΝΩΝΙΚΟΥ ΕΤΑΙΡΟΥ

ΠΙΝΑΚΑΣ 5Α: ΟΡΥΧΕΙΑ ΚΑΙ ΛΑΤΟΜΕΙΑ (Ε.Λ.Π.)

"Ισολογισμός" και Ανάλυση Λογαριασμού "Αποτελέσματα Χρήσης" 130 Επιχειρήσεων Μορφής Α.Ε. και Ε.Π.Ε. Χρήσης 2010 και 140 Επιχειρήσεων Μορφής Α.Ε. και Ε.Π.Ε. Χρήσης 2009

Ισολογισμός		Σε εκατ. €			
ΕΝΕΡΓΗΤΙΚΟ	2009	2010	ΠΑΘΗΤΙΚΟ	2009	2010
Πάγιο (τιμή κτήσης)	669,74	623,87	Ίδια Κεφάλαια	299,54	264,29
Γήπεδα	34,88	38,01	Αποσβέσεις	301,47	314,38
Κτίρια	427,75	384,90			
Μηχανολογικός Εξοπλισμός	184,67	179,18	Μηχανολογικός Εξοπλισμός	121,86	128,06
Λοιπά Πάγια	22,45	21,78	Κτιρίων και Λοιπών	96,00	102,94
			Ξένα Κεφάλαια	448,10	376,94
Κυκλοφορούν	331,66	296,28	Βραχυπρόθεσμα	291,32	268,77
Διαθέσιμο	47,72	35,46	Μέσο-μακροπρόθεσμα	156,78	108,17
Σύνολο Ενεργητικού	1.049,12	955,61	Σύνολο Παθητικού	1.049,12	955,61

Αποτελέσματα Χρήσης

	2009		2010	
Πωλήσεις		413,99		356,30
Μικτά κέρδη προ Αποσβέσεων		112,99		76,70
Μείον: Αποσβέσεις Χρήσης		27,28		26,01
Μικτά κέρδη Μετά την Αφαίρεση των Αποσβέσεων		85,71		50,69
Μείον:				
Έξοδα Χρηματοδότησης		11,64	16,25%	8,79
Έξοδα Διάθεσης Προϊόντων και Διοίκησης και Λοιπά		60,01	83,75%	65,05
Σύνολο Εξόδων		71,65	100,00%	73,84
				100,00%
Μη λειτουργικά έσοδα		15,13		12,09
Μη λειτουργικά έξοδα		13,90		9,02
Καθαρά Κέρδη Χρήσης		15,29		-20,07

ΣΧΕΔΙΟ ΔΡΑΣΗΣ ΣΕΒ ΣΤΟ ΠΛΑΙΣΙΟ ΤΟΥ ΕΠΑΝΑΔ
ΠΡΑΞΗ Α: ΑΝΑΠΤΥΞΗ ΔΙΚΤΥΟΥ ΠΑΡΑΚΟΛΟΥΘΗΣΗΣ ΚΑΙ ΥΠΟΣΤΗΡΙΞΗΣ ΕΠΙΧΕΙΡΗΣΕΩΝ ΓΙΑ ΤΙΣ ΟΙΚΟΝΟΜΙΚΕΣ ΚΑΙ ΤΕΧΝΟΛΟΓΙΚΕΣ ΜΕΤΑΒΟΛΕΣ
ΥΠΟΕΡΓΟ 16: ΜΗΧΑΝΙΣΜΟΣ ΥΠΟΣΤΗΡΙΞΗΣ ΚΑΙ ΜΕΤΑΦΟΡΑΣ ΤΕΧΝΟΓΝΩΣΙΑΣ ΓΙΑ ΤΗ ΒΕΛΤΙΩΣΗ ΤΗΣ ΠΡΟΣΑΡΜΟΣΤΙΚΟΤΗΤΑΣ ΤΩΝ ΕΠΙΧΕΙΡΗΣΕΩΝ ΚΑΙ ΤΟΥ ΑΝΘΡΩΠΙΝΟΥ ΔΥΝΑΜΙΚΟΥ
ΠΑΡΑΔΟΤΕΟ 2: ΣΥΣΤΗΜΑ ΠΑΡΑΚΟΛΟΥΘΗΣΗΣ ΚΑΙ ΔΡΑΣΕΙΣ ΕΝΔΥΝΑΜΩΣΗΣ ΤΟΥ ΡΟΛΟΥ ΤΟΥ ΚΟΙΝΩΝΙΚΟΥ ΕΤΑΙΡΟΥ

ΠΙΝΑΚΑΣ 5B: ΟΡΥΧΕΙΑ ΚΑΙ ΛΑΤΟΜΕΙΑ (Δ.Π.Χ.Π.)

"Ισολογισμός" και Ανάλυση Λογαριασμού "Αποτελέσματα Χρήσης" 19 Επιχειρήσεων Μορφής Α.Ε. και Ε.Π.Ε. Χρήσης 2010 και 17 Επιχειρήσεων Μορφής Α.Ε. και Ε.Π.Ε. Χρήσης 2009

Ισολογισμός				Σε εκατ. €	
ΕΝΕΡΓΗΤΙΚΟ	2009	2010	ΠΑΘΗΤΙΚΟ	2009	2010
Πάγιο (τιμή κτήσης)	80,09	151,38	Ίδια Κεφάλαια	85,98	86,41
Γήπεδα - Κτίρια	46,99	106,73	Αποσβέσεις	25,62	34,12
Μηχανολογικός Εξοπλισμός	21,94	26,61	Μηχανολογικός Εξοπλισμός	15,50	18,04
Λοιπά Πάγια	11,17	18,03	Κτιρίων και Λοιπών	10,12	16,07
			Ξένα Κεφάλαια	74,05	151,52
Κυκλοφορούν	90,19	104,75	Βραχυπρόθεσμα	49,29	118,68
Διαθέσιμο	15,36	15,93	Μέσο-μακροπρόθεσμα	24,76	32,84
Σύνολο Ενεργητικού	185,65	272,05	Σύνολο Παθητικού	185,65	272,05

Αποτελέσματα Χρήσης

	2009		2010	
Πωλήσεις	102,07		161,22	
Μικτά κέρδη προ Αποσβέσεων	28,34		47,58	
Μείον: Αποσβέσεις Χρήσης	4,60		21,11	
Μικτά κέρδη Μετά την Αφαίρεση των Αποσβέσεων	23,74		26,46	
Μείον:				
Έξοδα Χρηματοδότησης	0,33	2,38%	0,13	0,93%
Έξοδα Διάθεσης Προϊόντων και Διοίκησης και Λοιπά	13,36	97,62%	13,67	99,07%
Σύνολο Εξόδων	13,68	100,00%	13,80	100,00%
Κέρδη από τη συνήθη λειτουργία	9,42		12,22	
Κέρδη προ φόρων τόκων και αποσβέσεων	14,02		33,33	
Καθαρά Κέρδη Χρήσης ΠΦ	9,24		-4,54	

ΣΧΕΔΙΟ ΔΡΑΣΗΣ ΣΕΒ ΣΤΟ ΠΛΑΙΣΙΟ ΤΟΥ ΕΠΑΝΑΔ
ΠΡΑΞΗ Α: ΑΝΑΠΤΥΞΗ ΔΙΚΤΥΟΥ ΠΑΡΑΚΟΛΟΥΘΗΣΗΣ ΚΑΙ ΥΠΟΣΤΗΡΙΞΗΣ ΕΠΙΧΕΙΡΗΣΕΩΝ ΓΙΑ ΤΙΣ ΟΙΚΟΝΟΜΙΚΕΣ ΚΑΙ ΤΕΧΝΟΛΟΓΙΚΕΣ ΜΕΤΑΒΟΛΕΣ
ΥΠΟΕΡΓΟ 16: ΜΗΧΑΝΙΣΜΟΣ ΥΠΟΣΤΗΡΙΞΗΣ ΚΑΙ ΜΕΤΑΦΟΡΑΣ ΤΕΧΝΟΓΝΩΣΙΑΣ ΓΙΑ ΤΗ ΒΕΛΤΙΩΣΗ ΤΗΣ ΠΡΟΣΑΡΜΟΣΤΙΚΟΤΗΤΑΣ ΤΩΝ ΕΠΙΧΕΙΡΗΣΕΩΝ ΚΑΙ ΤΟΥ ΑΝΘΡΩΠΙΝΟΥ ΔΥΝΑΜΙΚΟΥ
ΠΑΡΑΔΟΤΕΟ 2: ΣΥΣΤΗΜΑ ΠΑΡΑΚΟΛΟΥΘΗΣΗΣ ΚΑΙ ΔΡΑΣΕΙΣ ΕΝΔΥΝΑΜΩΣΗΣ ΤΟΥ ΡΟΛΟΥ ΤΟΥ ΚΟΙΝΩΝΙΚΟΥ ΕΤΑΙΡΟΥ

ΠΙΝΑΚΑΣ 6Α: ΜΕΤΑΠΟΙΗΣΗ (Ε.Λ.Π.)

"Ισολογισμός" και Ανάλυση Λογαριασμού "Αποτελέσματα Χρήσης" 4.942 Επιχειρήσεων Μορφής Α.Ε. και Ε.Π.Ε. Χρήσης 2010 και 5.263 Επιχειρήσεων Μορφής Α.Ε. και Ε.Π.Ε. Χρήσης 2009

Ισολογισμός		Σε εκατ. €			
ΕΝΕΡΓΗΤΙΚΟ	2009	2010	ΠΑΘΗΤΙΚΟ	2009	2010
Πάγιο (τιμή κτήσης)	24.604,61	24.290,28	Ίδια Κεφάλαια	12.150,40	11.644,44
Γήπεδα	2.111,11	1.986,30	Αποσβέσεις	12.349,52	12.573,77
Κτίρια	12.473,73	12.640,00			
Μηχανολογικός Εξοπλισμός	8.988,17	8.555,81	Μηχανολογικός Εξοπλισμός	5.736,13	5.747,73
Λοιπά Πάγια	1.031,61	1.108,18	Κτιρίων και Λοιπών	5.698,29	5.873,48
			Ξένα Κεφάλαια	20.040,75	18.772,62
Κυκλοφορούν	17.951,92	16.983,78	Βραχυπρόθεσμα	14.883,31	14.238,19
Διαθέσιμο	1.984,13	1.716,77	Μέσο-μακροπρόθεσμα	5.157,44	4.534,43
Σύνολο Ενεργητικού	44.540,67	42.990,83	Σύνολο Παθητικού	44.540,67	42.990,83

Αποτελέσματα Χρήσης

	2009		2010	
Πωλήσεις		22.738,24		21.218,35
Μικτά κέρδη προ Αποσβέσεων		7.078,80		6.257,42
Μείον: Αποσβέσεις Χρήσης		1.163,11		1.139,71
Μικτά κέρδη Μετά την Αφαίρεση των Αποσβέσεων		5.915,68		5.117,71
Μείον:				
Έξοδα Χρηματοδότησης		666,52	12,65%	556,02
Έξοδα Διάθεσης Προϊόντων και Διοίκησης και Λοιπά		4.601,33	87,35%	4.418,17
Σύνολο Εξόδων		5.267,85	100,00%	4.974,19
				100,00%
Μη λειτουργικά έσοδα		436,34		410,53
Μη λειτουργικά έξοδα		416,52		457,32
Καθαρά Κέρδη Χρήσης		667,65		96,73

ΣΧΕΔΙΟ ΔΡΑΣΗΣ ΣΕΒ ΣΤΟ ΠΛΑΙΣΙΟ ΤΟΥ ΕΠΑΝΑΔ
ΠΡΑΞΗ Α: ΑΝΑΠΤΥΞΗ ΔΙΚΤΥΟΥ ΠΑΡΑΚΟΛΟΥΘΗΣΗΣ ΚΑΙ ΥΠΟΣΤΗΡΙΞΗΣ ΕΠΙΧΕΙΡΗΣΕΩΝ ΓΙΑ ΤΙΣ ΟΙΚΟΝΟΜΙΚΕΣ ΚΑΙ ΤΕΧΝΟΛΟΓΙΚΕΣ ΜΕΤΑΒΟΛΕΣ
ΥΠΟΕΡΓΟ 16: ΜΗΧΑΝΙΣΜΟΣ ΥΠΟΣΤΗΡΙΞΗΣ ΚΑΙ ΜΕΤΑΦΟΡΑΣ ΤΕΧΝΟΓΝΩΣΙΑΣ ΓΙΑ ΤΗ ΒΕΛΤΙΩΣΗ ΤΗΣ ΠΡΟΣΑΡΜΟΣΤΙΚΟΤΗΤΑΣ ΤΩΝ ΕΠΙΧΕΙΡΗΣΕΩΝ ΚΑΙ ΤΟΥ ΑΝΘΡΩΠΙΝΟΥ ΔΥΝΑΜΙΚΟΥ
ΠΑΡΑΔΟΤΕΟ 2: ΣΥΣΤΗΜΑ ΠΑΡΑΚΟΛΟΥΘΗΣΗΣ ΚΑΙ ΔΡΑΣΕΙΣ ΕΝΔΥΝΑΜΩΣΗΣ ΤΟΥ ΡΟΛΟΥ ΤΟΥ ΚΟΙΝΩΝΙΚΟΥ ΕΤΑΙΡΟΥ

ΠΙΝΑΚΑΣ 6B: ΜΕΤΑΠΟΙΗΣΗ (Δ.Π.Χ.Π.)

"Ισολογισμός" και Ανάλυση Λογαριασμού "Αποτελέσματα Χρήσης" 307 Επιχειρήσεων Μορφής Α.Ε. και Ε.Π.Ε. Χρήσης 2010 και 311 Επιχειρήσεων Μορφής Α.Ε. και Ε.Π.Ε. Χρήσης 2009

Ισολογισμός				Σε εκατ. €	
ΕΝΕΡΓΗΤΙΚΟ	2009	2010	ΠΑΘΗΤΙΚΟ	2009	2010
Πάγιο (τιμή κτήσης)	29.713,45	29.517,37	Ίδια Κεφάλαια	15.230,27	13.948,00
Γήπεδα - Κτίρια	11.427,84	12.373,62	Αποσβέσεις	6.367,01	6.583,34
Μηχανολογικός Εξοπλισμός	9.899,02	9.602,54	Μηχανολογικός Εξοπλισμός	4.430,77	4.497,11
Λοιπά Πάγια	8.386,60	7.541,21	Κτιρίων και Λοιπών	1.936,24	2.074,54
			Ξένα Κεφάλαια	21.830,30	23.533,93
Κυκλοφορούν	12.047,01	12.907,03	Βραχυπρόθεσμα	11.937,50	14.500,43
Διαθέσιμο	1.667,11	1.640,87	Μέσο-μακροπρόθεσμα	9.892,80	9.033,50
Σύνολο Ενεργητικού	43.427,58	44.065,27	Σύνολο Παθητικού	43.427,58	44.065,27

Αποτελέσματα Χρήσης

	2009		2010	
Πωλήσεις		23.637,57		26.823,95
Μικτά κέρδη προ Αποσβέσεων		5.113,37		5.683,70
Μείον: Αποσβέσεις Χρήσης		842,45		1.756,94
Μικτά κέρδη Μετά την Αφαίρεση των Αποσβέσεων		4.270,92		3.926,76
Μείον:				
Έξοδα Χρηματοδότησης	434,92	11,50%	554,15	11,63%
Έξοδα Διάθεσης Προϊόντων και Διοίκησης και Λοιπά	3.346,27	88,50%	4.211,58	88,37%
Σύνολο Εξόδων	3.781,19	100,00%	4.765,73	100,00%
Κέρδη από τη συνήθη λειτουργία	804,49		-348,08	
Κέρδη προ φόρων τόκων και αποσβέσεων	1.646,94		1.408,86	
Καθαρά Κέρδη Χρήσης ΠΦ		396,84		-1.369,26

ΣΧΕΔΙΟ ΔΡΑΣΗΣ ΣΕΒ ΣΤΟ ΠΛΑΙΣΙΟ ΤΟΥ ΕΠΑΝΑΔ
ΠΡΑΞΗ Α: ΑΝΑΠΤΥΞΗ ΔΙΚΤΥΟΥ ΠΑΡΑΚΟΛΟΥΘΗΣΗΣ ΚΑΙ ΥΠΟΣΤΗΡΙΞΗΣ ΕΠΙΧΕΙΡΗΣΕΩΝ ΓΙΑ ΤΙΣ ΟΙΚΟΝΟΜΙΚΕΣ ΚΑΙ ΤΕΧΝΟΛΟΓΙΚΕΣ ΜΕΤΑΒΟΛΕΣ
ΥΠΟΕΡΓΟ 16: ΜΗΧΑΝΙΣΜΟΣ ΥΠΟΣΤΗΡΙΞΗΣ ΚΑΙ ΜΕΤΑΦΟΡΑΣ ΤΕΧΝΟΓΝΩΣΙΑΣ ΓΙΑ ΤΗ ΒΕΛΤΙΩΣΗ ΤΗΣ ΠΡΟΣΑΡΜΟΣΤΙΚΟΤΗΤΑΣ ΤΩΝ ΕΠΙΧΕΙΡΗΣΕΩΝ ΚΑΙ ΤΟΥ ΑΝΘΡΩΠΙΝΟΥ ΔΥΝΑΜΙΚΟΥ
ΠΑΡΑΔΟΤΕΟ 2: ΣΥΣΤΗΜΑ ΠΑΡΑΚΟΛΟΥΘΗΣΗΣ ΚΑΙ ΔΡΑΣΕΙΣ ΕΝΔΥΝΑΜΩΣΗΣ ΤΟΥ ΡΟΛΟΥ ΤΟΥ ΚΟΙΝΩΝΙΚΟΥ ΕΤΑΙΡΟΥ

ΠΙΝΑΚΑΣ 7Α: ΕΝΕΡΓΕΙΑ (Ε.Λ.Π.)

"Ισολογισμός" και Ανάλυση Λογαριασμού "Αποτελέσματα Χρήσης" 840 Επιχειρήσεων Μορφής Α.Ε. και Ε.Π.Ε. Χρήσης 2010 και 743 Επιχειρήσεων Μορφής Α.Ε. και Ε.Π.Ε. Χρήσης 2009

Ισολογισμός		Σε εκατ. €			
ΕΝΕΡΓΗΤΙΚΟ	2009	2010	ΠΑΘΗΤΙΚΟ	2009	2010
Πάγιο (τιμή κτήσης)	1.583,97	2.313,38	Ίδια Κεφάλαια	1.042,28	1.350,87
Γήπεδα	44,44	39,69	Αποσβέσεις	389,65	484,87
Κτίρια	1.333,51	1.627,61			
Μηχανολογικός Εξοπλισμός	33,48	30,20	Μηχανολογικός Εξοπλισμός	8,39	9,54
Λοιπά Πάγια	172,55	615,88	Κτιρίων και Λοιπών	338,23	421,71
			Ξένα Κεφάλαια	1.338,26	1.466,64
Κυκλοφορούν	820,65	601,99	Βραχυπρόθεσμα	1.007,10	950,42
Διαθέσιμο	365,57	387,01	Μέσο-μακροπρόθεσμα	331,16	516,22
Σύνολο Ενεργητικού	2.770,19	3.302,38	Σύνολο Παθητικού	2.770,19	3.302,38

Αποτελέσματα Χρήσης

	2009		2010	
Πωλήσεις		4.119,20		4.898,81
Μικτά κέρδη προ Αποσβέσεων		137,94		227,87
Μείον: Αποσβέσεις Χρήσης		67,76		77,23
Μικτά κέρδη Μετά την Αφαίρεση των Αποσβέσεων		70,18		150,65
Μείον:				
Έξοδα Χρηματοδότησης		20,97	13,62%	30,89
Έξοδα Διάθεσης Προϊόντων και Διοίκησης και Λοιπά		133,03	86,38%	150,26
Σύνολο Εξόδων		153,99	100,00%	181,14
				100,00%
Μη λειτουργικά έσοδα		133,32		77,59
Μη λειτουργικά έξοδα		119,40		71,13
Καθαρά Κέρδη Χρήσης			-69,90	-24,04

ΣΧΕΔΙΟ ΔΡΑΣΗΣ ΣΕΒ ΣΤΟ ΠΛΑΙΣΙΟ ΤΟΥ ΕΠΑΝΑΔ
ΠΡΑΞΗ Α: ΑΝΑΠΤΥΞΗ ΔΙΚΤΥΟΥ ΠΑΡΑΚΟΛΟΥΘΗΣΗΣ ΚΑΙ ΥΠΟΣΤΗΡΙΞΗΣ ΕΠΙΧΕΙΡΗΣΕΩΝ ΓΙΑ ΤΙΣ ΟΙΚΟΝΟΜΙΚΕΣ ΚΑΙ ΤΕΧΝΟΛΟΓΙΚΕΣ ΜΕΤΑΒΟΛΕΣ
ΥΠΟΕΡΓΟ 16: ΜΗΧΑΝΙΣΜΟΣ ΥΠΟΣΤΗΡΙΞΗΣ ΚΑΙ ΜΕΤΑΦΟΡΑΣ ΤΕΧΝΟΓΝΩΣΙΑΣ ΓΙΑ ΤΗ ΒΕΛΤΙΩΣΗ ΤΗΣ ΠΡΟΣΑΡΜΟΣΤΙΚΟΤΗΤΑΣ ΤΩΝ ΕΠΙΧΕΙΡΗΣΕΩΝ ΚΑΙ ΤΟΥ ΑΝΘΡΩΠΙΝΟΥ ΔΥΝΑΜΙΚΟΥ
ΠΑΡΑΔΟΤΕΟ 2: ΣΥΣΤΗΜΑ ΠΑΡΑΚΟΛΟΥΘΗΣΗΣ ΚΑΙ ΔΡΑΣΕΙΣ ΕΝΔΥΝΑΜΩΣΗΣ ΤΟΥ ΡΟΛΟΥ ΤΟΥ ΚΟΙΝΩΝΙΚΟΥ ΕΤΑΙΡΟΥ

ΠΙΝΑΚΑΣ 7B: ΕΝΕΡΓΕΙΑ (Δ.Π.Χ.Π.)

"Ισολογισμός" και Ανάλυση Λογαριασμού "Αποτελέσματα Χρήσης" 218 Επιχειρήσεων Μορφής Α.Ε. και Ε.Π.Ε. Χρήσης 2008 και 190 Επιχειρήσεων Μορφής Α.Ε. και Ε.Π.Ε. Χρήσης 2009

Ισολογισμός	Σε εκατ. €			
	ΕΝΕΡΓΗΤΙΚΟ		ΠΑΘΗΤΙΚΟ	
	2009	2010	2009	2010
Πάγιο (τιμή κτήσης)	21.607,74	23.639,03	Ίδια Κεφάλαια	11.501,40
Γήπεδα - Κτίρια	8.556,22	9.182,61	Αποσβέσεις	1.367,84
Μηχανολογικός Εξοπλισμός	11.344,25	12.667,86	Μηχανολογικός Εξοπλισμός	634,05
Λοιπά Πάγια	1.707,28	1.788,56	Κτιρίων και Λοιπών	732,07
			Ξένα Κεφάλαια	13.328,93
Κυκλοφορούν	3.326,86	3.552,83	Βραχυπρόθεσμα	4.667,76
Διαθέσιμο	1.263,56	1.468,98	Μέσο-μακροπρόθεσμα	8.661,17
				10.207,72
Σύνολο Ενεργητικού	26.198,17	28.660,83	Σύνολο Παθητικού	26.198,17
				28.660,83

Αποτελέσματα Χρήσης

	2009		2010	
Πωλήσεις		8.313,69		8.468,66
Μικτά κέρδη προ Αποσβέσεων		2.559,95		2.511,56
Μείον: Αποσβέσεις Χρήσης		708,43		831,20
Μικτά κέρδη Μετά την Αφαίρεση των Αποσβέσεων		1.851,52		1.680,36
Μείον:				
Έξοδα Χρηματοδότησης		30,25	5,98%	58,88
Έξοδα Διάθεσης Προϊόντων και Διοίκησης και Λοιπά		475,48	94,02%	502,62
Σύνολο Εξόδων		505,73	100,00%	561,50
				10,00%
Κέρδη από τη συνήθη λειτουργία		1.340,58		1.146,14
Κέρδη προ φόρων τόκων και αποσβέσεων		2.049,02		1.977,34
Καθαρά Κέρδη Χρήσης ΠΦ		1.197,51		976,72

ΣΧΕΔΙΟ ΔΡΑΣΗΣ ΣΕΒ ΣΤΟ ΠΛΑΙΣΙΟ ΤΟΥ ΕΠΑΝΑΔ
ΠΡΑΞΗ Α: ΑΝΑΠΤΥΞΗ ΔΙΚΤΥΟΥ ΠΑΡΑΚΟΛΟΥΘΗΣΗΣ ΚΑΙ ΥΠΟΣΤΗΡΙΞΗΣ ΕΠΙΧΕΙΡΗΣΕΩΝ ΓΙΑ ΤΙΣ ΟΙΚΟΝΟΜΙΚΕΣ ΚΑΙ ΤΕΧΝΟΛΟΓΙΚΕΣ ΜΕΤΑΒΟΛΕΣ
ΥΠΟΕΡΓΟ 16: ΜΗΧΑΝΙΣΜΟΣ ΥΠΟΣΤΗΡΙΞΗΣ ΚΑΙ ΜΕΤΑΦΟΡΑΣ ΤΕΧΝΟΓΝΩΣΙΑΣ ΓΙΑ ΤΗ ΒΕΛΤΙΩΣΗ ΤΗΣ ΠΡΟΣΑΡΜΟΣΤΙΚΟΤΗΤΑΣ ΤΩΝ ΕΠΙΧΕΙΡΗΣΕΩΝ ΚΑΙ ΤΟΥ ΑΝΘΡΩΠΙΝΟΥ ΔΥΝΑΜΙΚΟΥ
ΠΑΡΑΔΟΤΕΟ 2: ΣΥΣΤΗΜΑ ΠΑΡΑΚΟΛΟΥΘΗΣΗΣ ΚΑΙ ΔΡΑΣΕΙΣ ΕΝΔΥΝΑΜΩΣΗΣ ΤΟΥ ΡΟΛΟΥ ΤΟΥ ΚΟΙΝΩΝΙΚΟΥ ΕΤΑΙΡΟΥ

ΠΙΝΑΚΑΣ 8Α: ΚΑΤΑΣΚΕΥΕΣ (Ε.Λ.Π.)

"Ισολογισμός" και Ανάλυση Λογαριασμού "Αποτελέσματα Χρήσης" 2.844 Επιχειρήσεων Μορφής Α.Ε. και Ε.Π.Ε. Χρήσης 2010 και 3.072 Επιχειρήσεων Μορφής Α.Ε. και Ε.Π.Ε. Χρήσης 2009

Ισολογισμός		Σε εκατ. €			
ΕΝΕΡΓΗΤΙΚΟ	2009	2010	ΠΑΘΗΤΙΚΟ	2009	2010
Πάγιο (τιμή κτήσης)	9.754,15	11.128,33	Ίδια Κεφάλαια	6.880,97	7.266,78
Γήπεδα	1.295,77	1.157,43	Αποσβέσεις	1.780,67	1.929,21
Κτίρια	7.514,44	9.148,70			
Μηχανολογικός Εξοπλισμός	0,00	0,05	Μηχανολογικός Εξοπλισμός	0,00	0,04
Λοιπά Πάγια	943,94	822,15	Κτιρίων και Λοιπών	1.525,29	1.626,99
			Ξένα Κεφάλαια	8.375,41	8.814,12
Κυκλοφορούν	5.918,37	5.603,26	Βραχυπρόθεσμα	4.608,90	4.449,34
Διαθέσιμο	1.364,52	1.278,52	Μέσο-μακροπρόθεσμα	3.766,51	4.364,78
Σύνολο Ενεργητικού	17.037,05	18.010,11	Σύνολο Παθητικού	17.037,05	18.010,11

Αποτελέσματα Χρήσης

	2009		2010	
Πωλήσεις	4.787,08		3.814,68	
Μικτά κέρδη προ Αποσβέσεων	1.275,52		1.042,79	
Μείον: Αποσβέσεις Χρήσης	289,48		275,54	
Μικτά κέρδη Μετά την Αφαίρεση των Αποσβέσεων	986,04		767,25	
Μείον:				
Έξοδα Χρηματοδότησης	263,99	29,72%	312,96	34,86%
Έξοδα Διάθεσης Προϊόντων και Διοίκησης και Λοιπά	624,34	70,28%	584,87	65,14%
Σύνολο Εξόδων	888,33	100,00%	897,84	100,00%
Μη λειτουργικά έσοδα	109,93		116,61	
Μη λειτουργικά έξοδα	155,61		156,46	
Καθαρά Κέρδη Χρήσης		52,04		-170,41

ΣΧΕΔΙΟ ΔΡΑΣΗΣ ΣΕΒ ΣΤΟ ΠΛΑΙΣΙΟ ΤΟΥ ΕΠΑΝΑΔ
ΠΡΑΞΗ Α: ΑΝΑΠΤΥΞΗ ΔΙΚΤΥΟΥ ΠΑΡΑΚΟΛΟΥΘΗΣΗΣ ΚΑΙ ΥΠΟΣΤΗΡΙΞΗΣ ΕΠΙΧΕΙΡΗΣΕΩΝ ΓΙΑ ΤΙΣ ΟΙΚΟΝΟΜΙΚΕΣ ΚΑΙ ΤΕΧΝΟΛΟΓΙΚΕΣ ΜΕΤΑΒΟΛΕΣ
ΥΠΟΕΡΓΟ 16: ΜΗΧΑΝΙΣΜΟΣ ΥΠΟΣΤΗΡΙΞΗΣ ΚΑΙ ΜΕΤΑΦΟΡΑΣ ΤΕΧΝΟΓΝΩΣΙΑΣ ΓΙΑ ΤΗ ΒΕΛΤΙΩΣΗ ΤΗΣ ΠΡΟΣΑΡΜΟΣΤΙΚΟΤΗΤΑΣ ΤΩΝ ΕΠΙΧΕΙΡΗΣΕΩΝ ΚΑΙ ΤΟΥ ΑΝΘΡΩΠΙΝΟΥ ΔΥΝΑΜΙΚΟΥ
ΠΑΡΑΔΟΤΕΟ 2: ΣΥΣΤΗΜΑ ΠΑΡΑΚΟΛΟΥΘΗΣΗΣ ΚΑΙ ΔΡΑΣΕΙΣ ΕΝΔΥΝΑΜΩΣΗΣ ΤΟΥ ΡΟΛΟΥ ΤΟΥ ΚΟΙΝΩΝΙΚΟΥ ΕΤΑΙΡΟΥ

ΠΙΝΑΚΑΣ 8B: ΚΑΤΑΣΚΕΥΕΣ (Δ.Π.Χ.Π.)

"Ισολογισμός" και Ανάλυση Λογαριασμού "Αποτελέσματα Χρήσης" 93 Επιχειρήσεων Μορφής Α.Ε. και Ε.Π.Ε. Χρήσης 2010 και 90 Επιχειρήσεων Μορφής Α.Ε. και Ε.Π.Ε. Χρήσης 2009

Ισολογισμός	Σε εκατ. €				
	2009		2010		
ΕΝΕΡΓΗΤΙΚΟ	2009	2010	ΠΑΘΗΤΙΚΟ	2009	2010
Πάγιο (τιμή κτήσης)	4.495,06	5.103,73	Ίδια Κεφάλαια	2.612,47	3.264,64
Γήπεδα - Κτίρια	838,72	672,79	Αποσβέσεις	576,91	657,34
Μηχανολογικός Εξοπλισμός	815,06	833,17	Μηχανολογικός Εξοπλισμός	397,67	462,97
Λοιπά Πάγια	2.841,28	3.597,77	Κτιρίων και Λοιπών	179,24	194,37
			Ξένα Κεφάλαια	4.870,02	4.630,89
Κυκλοφορούν	3.158,95	3.100,32	Βραχυπρόθεσμα	3.103,17	3.187,59
Διαθέσιμο	405,39	348,82	Μέσο-μακροπρόθεσμα	1.766,85	1.443,30
Σύνολο Ενεργητικού	8.059,40	8.552,87	Σύνολο Παθητικού	8.059,40	8.552,87

Αποτελέσματα Χρήσης

	2009		2010	
Πωλήσεις		3.209,54		2.460,05
Μικτά κέρδη προ Αποσβέσεων		446,29		450,91
Μείον: Αποσβέσεις Χρήσης		92,96		108,50
Μικτά κέρδη Μετά την Αφαίρεση των Αποσβέσεων		353,33		342,41
Μείον:				
Έξοδα Χρηματοδότησης	114,92	26,28%	92,40	14,07%
Έξοδα Διάθεσης Προϊόντων και Διοίκησης και Λοιπά	322,33	73,72%	564,12	85,93%
Σύνολο Εξόδων	437,25	100,00%	656,51	100,00%
Κέρδη από τη συνήθη λειτουργία		7,26		-329,27
Κέρδη προ φόρων τόκων και αποσβέσεων		100,22		-220,77
Καθαρά Κέρδη Χρήσης ΠΦ			-79,30	-345,16

ΣΧΕΔΙΟ ΔΡΑΣΗΣ ΣΕΒ ΣΤΟ ΠΛΑΙΣΙΟ ΤΟΥ ΕΠΑΝΑΔ
ΠΡΑΞΗ Α: ΑΝΑΠΤΥΞΗ ΔΙΚΤΥΟΥ ΠΑΡΑΚΟΛΟΥΘΗΣΗΣ ΚΑΙ ΥΠΟΣΤΗΡΙΞΗΣ ΕΠΙΧΕΙΡΗΣΕΩΝ ΓΙΑ ΤΙΣ ΟΙΚΟΝΟΜΙΚΕΣ ΚΑΙ ΤΕΧΝΟΛΟΓΙΚΕΣ ΜΕΤΑΒΟΛΕΣ
ΥΠΟΕΡΓΟ 16: ΜΗΧΑΝΙΣΜΟΣ ΥΠΟΣΤΗΡΙΞΗΣ ΚΑΙ ΜΕΤΑΦΟΡΑΣ ΤΕΧΝΟΓΝΩΣΙΑΣ ΓΙΑ ΤΗ ΒΕΛΤΙΩΣΗ ΤΗΣ ΠΡΟΣΑΡΜΟΣΤΙΚΟΤΗΤΑΣ ΤΩΝ ΕΠΙΧΕΙΡΗΣΕΩΝ ΚΑΙ ΤΟΥ ΑΝΘΡΩΠΙΝΟΥ ΔΥΝΑΜΙΚΟΥ
ΠΑΡΑΔΟΤΕΟ 2: ΣΥΣΤΗΜΑ ΠΑΡΑΚΟΛΟΥΘΗΣΗΣ ΚΑΙ ΔΡΑΣΕΙΣ ΕΝΔΥΝΑΜΩΣΗΣ ΤΟΥ ΡΟΛΟΥ ΤΟΥ ΚΟΙΝΩΝΙΚΟΥ ΕΤΑΙΡΟΥ

ΠΙΝΑΚΑΣ 9Α: ΕΜΠΟΡΙΟ (Ε.Λ.Π.)

"Ισολογισμός" και Ανάλυση Λογαριασμού "Αποτελέσματα Χρήσης" 8.287 Επιχειρήσεων Μορφής Α.Ε. και Ε.Π.Ε. Χρήσης 2010 και 8.941 Επιχειρήσεων Μορφής Α.Ε. και Ε.Π.Ε. Χρήσης 2009

Ισολογισμός		Σε εκατ. €			
ΕΝΕΡΓΗΤΙΚΟ	2009	2010	ΠΑΘΗΤΙΚΟ	2009	2010
Πάγιο (τιμή κτήσης)	16.787,46	16.268,66	Ίδια Κεφάλαια	10.406,16	9.130,38
Γήπεδα	2.099,71	1.864,08	Αποσβέσεις	6.713,82	6.687,79
Κτίρια	13.410,74	12.958,01			
Μηχανολογικός Εξοπλισμός	13,43	8,00	Μηχανολογικός Εξοπλισμός	9,23	5,82
Λοιπά Πάγια	1.263,58	1.438,57	Κτιρίων και Λοιπών	5.616,27	5.616,70
			Ξένα Κεφάλαια	33.845,69	30.478,78
Κυκλοφορούν	30.761,52	27.255,76	Βραχυπρόθεσμα	28.259,68	25.457,17
Διαθέσιμο	3.416,69	2.772,53	Μέσο-μακροπρόθεσμα	5.586,02	5.021,61
Σύνολο Ενεργητικού	50.965,67	46.296,95	Σύνολο Παθητικού	50.965,67	46.296,95

Αποτελέσματα Χρήσης

	2009		2010	
Πωλήσεις		54.592,55		44.165,41
Μικτά κέρδη προ Αποσβέσεων		13.977,51		11.409,40
Μείον: Αποσβέσεις Χρήσης		896,33		804,72
Μικτά κέρδη Μετά την Αφαίρεση των Αποσβέσεων		13.081,18		10.604,68
Μείον:				
Έξοδα Χρηματοδότησης		897,70	7,59%	805,97
Έξοδα Διάθεσης Προϊόντων και Διοίκησης και Λοιπά		10.926,28	92,41%	9.751,04
Σύνολο Εξόδων		11.823,98	100,00%	10.557,01
				100,00%
Μη λειτουργικά έσοδα		482,67		456,40
Μη λειτουργικά έξοδα		492,28		622,33
Καθαρά Κέρδη Χρήσης		1.247,59		-118,27

ΣΧΕΔΙΟ ΔΡΑΣΗΣ ΣΕΒ ΣΤΟ ΠΛΑΙΣΙΟ ΤΟΥ ΕΠΑΝΑΔ
ΠΡΑΞΗ Α: ΑΝΑΠΤΥΞΗ ΔΙΚΤΥΟΥ ΠΑΡΑΚΟΛΟΥΘΗΣΗΣ ΚΑΙ ΥΠΟΣΤΗΡΙΞΗΣ ΕΠΙΧΕΙΡΗΣΕΩΝ ΓΙΑ ΤΙΣ ΟΙΚΟΝΟΜΙΚΕΣ ΚΑΙ ΤΕΧΝΟΛΟΓΙΚΕΣ ΜΕΤΑΒΟΛΕΣ
ΥΠΟΕΡΓΟ 16: ΜΗΧΑΝΙΣΜΟΣ ΥΠΟΣΤΗΡΙΞΗΣ ΚΑΙ ΜΕΤΑΦΟΡΑΣ ΤΕΧΝΟΓΝΩΣΙΑΣ ΓΙΑ ΤΗ ΒΕΛΤΙΩΣΗ ΤΗΣ ΠΡΟΣΑΡΜΟΣΤΙΚΟΤΗΤΑΣ ΤΩΝ ΕΠΙΧΕΙΡΗΣΕΩΝ ΚΑΙ ΤΟΥ ΑΝΘΡΩΠΙΝΟΥ ΔΥΝΑΜΙΚΟΥ
ΠΑΡΑΔΟΤΕΟ 2: ΣΥΣΤΗΜΑ ΠΑΡΑΚΟΛΟΥΘΗΣΗΣ ΚΑΙ ΔΡΑΣΕΙΣ ΕΝΔΥΝΑΜΩΣΗΣ ΤΟΥ ΡΟΛΟΥ ΤΟΥ ΚΟΙΝΩΝΙΚΟΥ ΕΤΑΙΡΟΥ

ΠΙΝΑΚΑΣ 9B: ΕΜΠΟΡΙΟ (Δ.Π.Χ.Π.)

"Ισολογισμός" και Ανάλυση Λογαριασμού "Αποτελέσματα Χρήσης" 267 Επιχειρήσεων Μορφής Α.Ε. και Ε.Π.Ε. Χρήσης 2010 και 276 Επιχειρήσεων Μορφής Α.Ε. και Ε.Π.Ε. Χρήσης 2009

Ισολογισμός			Σε εκατ. €		
ΕΝΕΡΓΗΤΙΚΟ	2009	2010	ΠΑΘΗΤΙΚΟ	2009	2010
Πάγιο (τιμή κτήσης)	9.126,56	10.072,47	Ίδια Κεφάλαια	4.625,69	4.604,35
Γήπεδα - Κτίρια	6.807,40	7.313,21	Αποσβέσεις	1.556,58	1.637,90
Μηχανολογικός Εξοπλισμός	650,53	861,74	Μηχανολογικός Εξοπλισμός	363,29	498,81
Λοιπά Πάγια	1.668,63	1.897,52	Κτιρίων και Λοιπών	1.193,27	1.139,05
			Ξένα Κεφάλαια	10.817,32	11.561,51
Κυκλοφορούν	6.686,63	6.622,62	Βραχυπρόθεσμα	7.007,14	8.331,54
Διαθέσιμο	1.186,39	1.108,66	Μέσο-μακροπρόθεσμα	3.810,17	3.229,97
Σύνολο Ενεργητικού	16.999,58	17.803,75	Σύνολο Παθητικού	16.999,58	17.803,75

Αποτελέσματα Χρήσης

	2009		2010	
Πωλήσεις	21.428,98		24.251,05	
Μικτά κέρδη προ Αποσβέσεων	4.683,97		4.483,47	
Μείον: Αποσβέσεις Χρήσης	311,27		354,82	
Μικτά κέρδη Μετά την Αφαίρεση των Αποσβέσεων	4.372,70		4.128,65	
Μείον:				
Έξοδα Χρηματοδότησης	167,68	4,38%	217,58	5,42%
Έξοδα Διάθεσης Προϊόντων και Διοίκησης και Λοιπά	3.657,30	95,62%	3.799,91	94,58%
Σύνολο Εξόδων	3.824,97	100,00%	4.017,49	100,00%
Κέρδη από τη συνήθη λειτουργία	683,89		278,28	
Κέρδη προ φόρων τόκων και αποσβέσεων	995,16		633,09	
Καθαρά Κέρδη Χρήσης ΠΦ	456,02		-97,46	

ΣΧΕΔΙΟ ΔΡΑΣΗΣ ΣΕΒ ΣΤΟ ΠΛΑΙΣΙΟ ΤΟΥ ΕΠΑΝΑΔ
ΠΡΑΞΗ Α: ΑΝΑΠΤΥΞΗ ΔΙΚΤΥΟΥ ΠΑΡΑΚΟΛΟΥΘΗΣΗΣ ΚΑΙ ΥΠΟΣΤΗΡΙΞΗΣ ΕΠΙΧΕΙΡΗΣΕΩΝ ΓΙΑ ΤΙΣ ΟΙΚΟΝΟΜΙΚΕΣ ΚΑΙ ΤΕΧΝΟΛΟΓΙΚΕΣ ΜΕΤΑΒΟΛΕΣ
ΥΠΟΕΡΓΟ 16: ΜΗΧΑΝΙΣΜΟΣ ΥΠΟΣΤΗΡΙΞΗΣ ΚΑΙ ΜΕΤΑΦΟΡΑΣ ΤΕΧΝΟΓΝΩΣΙΑΣ ΓΙΑ ΤΗ ΒΕΛΤΙΩΣΗ ΤΗΣ ΠΡΟΣΑΡΜΟΣΤΙΚΟΤΗΤΑΣ ΤΩΝ ΕΠΙΧΕΙΡΗΣΕΩΝ ΚΑΙ ΤΟΥ ΑΝΘΡΩΠΙΝΟΥ ΔΥΝΑΜΙΚΟΥ
ΠΑΡΑΔΟΤΕΟ 2: ΣΥΣΤΗΜΑ ΠΑΡΑΚΟΛΟΥΘΗΣΗΣ ΚΑΙ ΔΡΑΣΕΙΣ ΕΝΔΥΝΑΜΩΣΗΣ ΤΟΥ ΡΟΛΟΥ ΤΟΥ ΚΟΙΝΩΝΙΚΟΥ ΕΤΑΙΡΟΥ

ΠΙΝΑΚΑΣ 10Α: ΥΠΗΡΕΣΙΕΣ (Ε.Λ.Π.)

"Ισολογισμός" και Ανάλυση Λογαριασμού "Αποτελέσματα Χρήσης" 13.242 Επιχειρήσεων Μορφής Α.Ε. και Ε.Π.Ε. Χρήσης 2010 και 13.788 Επιχειρήσεων Μορφής Α.Ε. και Ε.Π.Ε. Χρήσης 2009

Ισολογισμός			Σε εκατ. €		
ΕΝΕΡΓΗΤΙΚΟ	2009	2010	ΠΑΘΗΤΙΚΟ	2009	2010
Πάγιο (τιμή κτήσης)	52.148,28	53.154,85	Ίδια Κεφάλαια	28.182,45	28.716,17
Γήπεδα	6.265,69	5.848,82	Αποσβέσεις	14.622,75	15.038,65
Κτίρια	40.473,28	41.859,88			
Μηχανολογικός Εξοπλισμός	65,57	54,06	Μηχανολογικός Εξοπλισμός	50,88	42,38
Λοιπά Πάγια	5.343,75	5.392,09	Κτιρίων και Λοιπών	12.002,75	12.356,95
			Ξένα Κεφάλαια	31.814,28	28.906,70
Κυκλοφορούν	17.159,34	15.038,25	Βραχυπρόθεσμα	18.581,65	16.470,90
Διαθέσιμο	5.311,86	4.468,42	Μέσο-μακροπρόθεσμα	13.232,64	12.435,79
Σύνολο Ενεργητικού	74.619,48	72.661,52	Σύνολο Παθητικού	74.619,48	72.661,52

Αποτελέσματα Χρήσης

	2009		2010	
Πωλήσεις		19.637,23		17.499,99
Μικτά κέρδη προ Αποσβέσεων		7.436,89		6.465,54
Μείον: Αποσβέσεις Χρήσης		1.866,72		1.807,19
Μικτά κέρδη Μετά την Αφαίρεση των Αποσβέσεων		5.570,17		4.658,35
Μείον:				
Έξοδα Χρηματοδότησης		724,92	12,13%	682,79
Έξοδα Διάθεσης Προϊόντων και Διοίκησης και Λοιπά		5.251,83	87,87%	4.664,71
Σύνολο Εξόδων		5.976,75	100,00%	5.347,50
Μη λειτουργικά έσοδα		685,75		636,69
Μη λειτουργικά έξοδα		474,63		635,95
Καθαρά Κέρδη Χρήσης		-195,96		-688,43

ΣΧΕΔΙΟ ΔΡΑΣΗΣ ΣΕΒ ΣΤΟ ΠΛΑΙΣΙΟ ΤΟΥ ΕΠΑΝΑΔ
ΠΡΑΞΗ Α: ΑΝΑΠΤΥΞΗ ΔΙΚΤΥΟΥ ΠΑΡΑΚΟΛΟΥΘΗΣΗΣ ΚΑΙ ΥΠΟΣΤΗΡΙΞΗΣ ΕΠΙΧΕΙΡΗΣΕΩΝ ΓΙΑ ΤΙΣ ΟΙΚΟΝΟΜΙΚΕΣ ΚΑΙ ΤΕΧΝΟΛΟΓΙΚΕΣ ΜΕΤΑΒΟΛΕΣ
ΥΠΟΕΡΓΟ 16: ΜΗΧΑΝΙΣΜΟΣ ΥΠΟΣΤΗΡΙΞΗΣ ΚΑΙ ΜΕΤΑΦΟΡΑΣ ΤΕΧΝΟΓΝΩΣΙΑΣ ΓΙΑ ΤΗ ΒΕΛΤΙΩΣΗ ΤΗΣ ΠΡΟΣΑΡΜΟΣΤΙΚΟΤΗΤΑΣ ΤΩΝ ΕΠΙΧΕΙΡΗΣΕΩΝ ΚΑΙ ΤΟΥ ΑΝΘΡΩΠΙΝΟΥ ΔΥΝΑΜΙΚΟΥ
ΠΑΡΑΔΟΤΕΟ 2: ΣΥΣΤΗΜΑ ΠΑΡΑΚΟΛΟΥΘΗΣΗΣ ΚΑΙ ΔΡΑΣΕΙΣ ΕΝΔΥΝΑΜΩΣΗΣ ΤΟΥ ΡΟΛΟΥ ΤΟΥ ΚΟΙΝΩΝΙΚΟΥ ΕΤΑΙΡΟΥ

ΠΙΝΑΚΑΣ 10B: ΥΠΗΡΕΣΙΕΣ (Δ.Π.Χ.Π.)

"Ισολογισμός" και Ανάλυση Λογαριασμού "Αποτελέσματα Χρήσης" 882 Επιχειρήσεων Μορφής Α.Ε. και Ε.Π.Ε. Χρήσης 2010 και 869 Επιχειρήσεων Μορφής Α.Ε. και Ε.Π.Ε. Χρήσης 2009

Ισολογισμός	Σε εκατ. €				
ΕΝΕΡΓΗΤΙΚΟ	2009	2010	ΠΑΘΗΤΙΚΟ	2009	2010
Πάγιο (τιμή κτήσης)	85.916,91	83.672,01	Ίδια Κεφάλαια	34.880,70	32.201,17
Γήπεδα - Κτίρια	43.278,18	37.937,67	Αποσβέσεις	13.806,25	17.230,52
Μηχανολογικός Εξοπλισμός	10.583,14	13.199,99	Μηχανολογικός Εξοπλισμός	7.205,24	9.125,47
Λοιπά Πάγια	32.055,60	32.534,35	Κτιρίων και Λοιπών	6.600,13	8.105,05
			Ξένα Κεφάλαια	61.791,28	57.070,37
Κυκλοφορούν	17.861,70	16.279,04	Βραχυπρόθεσμα	20.208,40	20.553,13
Διαθέσιμο	6.699,62	6.551,01	Μέσο-μακροπρόθεσμα	41.582,88	36.517,24
Σύνολο Ενεργητικού	110.478,23	106.502,05	Σύνολο Παθητικού	110.478,23	106.502,05

Αποτελέσματα Χρήσης

	2009	2010
Πωλήσεις	24.072,97	22.741,17
Μικτά κέρδη προ Αποσβέσεων	10.741,45	9.546,18
Μείον: Αποσβέσεις Χρήσης	2.537,25	2.431,72
Μικτά κέρδη Μετά την Αφαίρεση των Αποσβέσεων	8.204,20	7.114,46
Μείον:		
Έξοδα Χρηματοδότησης	1.288,33	16,74%
Έξοδα Διάθεσης Προϊόντων και Διοίκησης και Λοιπά	6.406,88	83,26%
Σύνολο Εξόδων	7.695,21	100,00%
		9.327,70
Κέρδη από τη συνήθη λειτουργία	967,45	-973,68
Κέρδη προ φόρων τόκων και αποσβέσεων	3.504,70	1.458,03
Καθαρά Κέρδη Χρήσης ΠΦ	-84,53	-4.808,08

ΣΧΕΔΙΟ ΔΡΑΣΗΣ ΣΕΒ ΣΤΟ ΠΛΑΙΣΙΟ ΤΟΥ ΕΠΑΝΑΔ
ΠΡΑΞΗ Α: ΑΝΑΠΤΥΞΗ ΔΙΚΤΥΟΥ ΠΑΡΑΚΟΛΟΥΘΗΣΗΣ ΚΑΙ ΥΠΟΣΤΗΡΙΞΗΣ ΕΠΙΧΕΙΡΗΣΕΩΝ ΓΙΑ ΤΙΣ ΟΙΚΟΝΟΜΙΚΕΣ ΚΑΙ ΤΕΧΝΟΛΟΓΙΚΕΣ ΜΕΤΑΒΟΛΕΣ
ΥΠΟΕΡΓΟ 16: ΜΗΧΑΝΙΣΜΟΣ ΥΠΟΣΤΗΡΙΞΗΣ ΚΑΙ ΜΕΤΑΦΟΡΑΣ ΤΕΧΝΟΓΝΩΣΙΑΣ ΓΙΑ ΤΗ ΒΕΛΤΙΩΣΗ ΤΗΣ ΠΡΟΣΑΡΜΟΣΤΙΚΟΤΗΤΑΣ ΤΩΝ ΕΠΙΧΕΙΡΗΣΕΩΝ ΚΑΙ ΤΟΥ ΑΝΘΡΩΠΙΝΟΥ ΔΥΝΑΜΙΚΟΥ
ΠΑΡΑΔΟΤΕΟ 2: ΣΥΣΤΗΜΑ ΠΑΡΑΚΟΛΟΥΘΗΣΗΣ ΚΑΙ ΔΡΑΣΕΙΣ ΕΝΔΥΝΑΜΩΣΗΣ ΤΟΥ ΡΟΛΟΥ ΤΟΥ ΚΟΙΝΩΝΙΚΟΥ ΕΤΑΙΡΟΥ

ΠΙΝΑΚΑΣ 11Α

"Ισολογισμός" και Ανάλυση Λογαριασμού "Αποτελέσματα χρήσης" με Ε.Λ.Π. 30.675 Επιχειρήσεων Μορφής Α.Ε. και Ε.Π.Ε. Χρήσης 2010

Σε εκατ. €

Κωδικός Κλάδου (Nace2)	Αριθμός Επιχειρήσεων Α.Ε. και Ε.Π.Ε.	ΙΣΟΛΟΓΙΣΜΟΣ							ΑΠΟΤΕΛΕΣΜΑΤΑ ΧΡΗΣΗΣ				
		ΕΝΕΡΓΗΤΙΚΟ		Σύνολο Ενεργητικού & Παθητικού	ΠΑΘΗΤΙΚΟ			Μικτά κέρδη*	ΜΕΙΟΝ				
		Πάγιο (τιμή κτήσης)	Κυκλοφορούν & Διαθέσιμα		Αποσβέσεις	Ίδια κεφάλαια	Ξένα κεφάλαια (Υποχρεώσεις)		Έξοδα Χρημ/σης Διαθ. Προϊόντων Διοίκησης Γενικά Έξοδα**	Αποσβέσεις Χρήσης	Σύνολο Εξόδων	Καθαρά κέρδη ΠΦ	
1	274	909,35	537,36	1.446,71	443,22	394,44	609,06	167,78	111,39	43,83	155,22	12,56	
2	4	1,04	8,13	9,16	0,05	2,01	7,11	0,47	0,06	0,00	0,06	0,41	
3	112	184,97	310,15	495,11	118,37	58,40	318,34	34,37	31,06	9,83	40,90	-6,52	
5	3	16,68	25,48	42,17	7,39	7,54	27,24	0,02	3,55	1,60	5,15	-5,13	
6	1	73,75	26,56	100,31	73,52	-8,79	35,58	-3,46	6,28	0,54	6,82	-10,28	
7	6	131,89	39,48	171,36	19,81	52,47	99,08	22,87	23,12	7,35	30,47	-7,59	
8	120	401,55	240,22	641,77	213,65	213,08	215,04	69,35	49,91	16,53	66,43	2,92	
10	1.171	6.409,46	4.931,75	11.341,21	3.205,08	3.042,74	5.093,39	1.877,58	1.454,67	311,63	1.766,30	111,28	
11	189	1.328,33	856,67	2.185,00	720,86	624,46	839,68	431,79	361,30	71,75	433,05	-1,26	
12	15	447,13	301,16	748,29	199,10	180,24	368,94	114,06	102,73	19,48	122,21	-8,15	
13	184	543,57	346,71	890,28	343,38	303,41	243,48	76,50	71,67	15,15	86,82	-10,32	
14	189	531,41	572,85	1.104,26	295,64	337,16	471,46	177,81	158,54	17,04	175,59	2,22	
15	55	145,28	157,59	302,87	62,71	68,36	171,80	36,52	51,18	6,27	57,45	-20,93	
16	119	342,12	278,30	620,42	161,78	188,91	269,72	55,96	57,03	14,74	71,77	-15,80	
17	157	1.102,41	744,97	1.847,39	620,94	425,80	800,65	270,71	222,82	42,90	265,72	4,99	
18	208	748,26	424,77	1.173,03	363,18	344,90	464,95	138,54	111,34	30,71	142,05	-3,52	
19	32	163,50	93,19	256,69	91,27	59,22	106,20	62,37	54,23	7,01	61,24	1,12	
20	243	1.625,39	1.473,59	3.098,98	906,36	773,39	1.419,23	639,41	507,76	78,97	586,72	52,69	
21	56	785,67	1.310,25	2.095,92	361,86	453,46	1.280,60	529,64	457,62	53,38	511,00	18,64	
22	280	1.392,22	841,46	2.233,69	720,89	686,79	826,01	282,78	209,89	66,19	276,07	6,70	
23	494	2.278,43	1.406,21	3.684,64	1.162,27	1.232,25	1.290,12	449,05	349,49	104,95	454,43	-5,38	
24	71	1.257,40	778,02	2.035,42	793,80	401,43	840,20	194,77	133,46	52,18	185,64	9,12	
25	514	1.763,90	1.408,86	3.172,76	871,12	1.028,29	1.273,35	411,41	288,63	93,51	382,14	29,27	
26	75	394,46	304,84	699,31	121,09	232,26	345,96	80,67	72,45	16,89	89,34	-8,68	
27	162	692,24	750,07	1.442,31	394,28	448,21	599,82	286,10	224,53	30,16	254,69	31,41	
28	221	508,07	479,80	987,87	245,79	286,68	455,40	122,24	98,25	20,33	118,58	3,66	
29	44	233,95	220,96	454,91	105,37	107,91	241,63	76,72	63,21	9,99	73,21	3,52	

* Περιλαμβάνονται και τα μη λειτουργικά έσοδα

** Περιλαμβάνονται και τα μη λειτουργικά έξοδα

ΣΧΕΔΙΟ ΔΡΑΣΗΣ ΣΕΒ ΣΤΟ ΠΛΑΙΣΙΟ ΤΟΥ ΕΠΑΝΑΔ
ΠΡΑΞΗ Α: ΑΝΑΠΤΥΞΗ ΔΙΚΤΥΟΥ ΠΑΡΑΚΟΛΟΥΘΗΣΗΣ ΚΑΙ ΥΠΟΣΤΗΡΙΞΗΣ ΕΠΙΧΕΙΡΗΣΕΩΝ ΓΙΑ ΤΙΣ ΟΙΚΟΝΟΜΙΚΕΣ ΚΑΙ ΤΕΧΝΟΛΟΓΙΚΕΣ ΜΕΤΑΒΟΛΕΣ
ΥΠΟΕΡΓΟ 16: ΜΗΧΑΝΙΣΜΟΣ ΥΠΟΣΤΗΡΙΞΗΣ ΚΑΙ ΜΕΤΑΦΟΡΑΣ ΤΕΧΝΟΓΝΩΣΙΑΣ ΓΙΑ ΤΗ ΒΕΛΤΙΩΣΗ ΤΗΣ ΠΡΟΣΑΡΜΟΣΤΙΚΟΤΗΤΑΣ ΤΩΝ ΕΠΙΧΕΙΡΗΣΕΩΝ ΚΑΙ ΤΟΥ ΑΝΘΡΩΠΙΝΟΥ ΔΥΝΑΜΙΚΟΥ
ΠΑΡΑΔΟΤΕΟ 2: ΣΥΣΤΗΜΑ ΠΑΡΑΚΟΛΟΥΘΗΣΗΣ ΚΑΙ ΔΡΑΣΕΙΣ ΕΝΔΥΝΑΜΩΣΗΣ ΤΟΥ ΡΟΛΟΥ ΤΟΥ ΚΟΙΝΩΝΙΚΟΥ ΕΤΑΙΡΟΥ

ΠΙΝΑΚΑΣ 11Α (συνέχεια)

Σε εκατ. €

Κωδικός Κλάδου (Nace2)	Αριθμός Επιχειρήσεων Α.Ε. και Ε.Π.Ε.	ΙΣΟΛΟΓΙΣΜΟΣ						ΑΠΟΤΕΛΕΣΜΑΤΑ ΧΡΗΣΗΣ				
		ΕΝΕΡΓΗΤΙΚΟ		Σύνολο Ενεργητικού & Παθητικού	ΠΑΘΗΤΙΚΟ			Μικτά κέρδη*	ΜΕΙΟΝ			
		Πάγιο (τιμή κτήσης)	Κυκλοφορούν & Διαθέσιμα		Αποσβέσεις	Ίδια κεφάλαια	Ξένα κεφάλαια (Υποχρεώσεις)		Έξοδα Χρημ/σης Διαθ. Προϊόντων Διοίκησης Γενικά Έξοδα**	Αποσβέσεις Χρήσης	Σύνολο Εξόδων	Καθαρά κέρδη ΠΦ
30	38	412,09	122,74	534,83	236,84	-179,37	477,36	28,33	107,38	17,90	125,28	-96,94
31	218	571,50	385,65	957,15	241,95	294,00	421,20	146,63	135,82	26,48	162,31	-15,68
32	161	517,85	413,08	930,93	310,98	251,72	368,23	151,09	120,36	28,41	148,77	2,32
33	46	95,62	97,08	192,69	37,22	52,24	103,24	27,29	17,16	3,68	20,84	6,45
35	724	2.073,32	738,33	2.811,65	390,43	1.111,51	1.309,70	225,25	204,57	60,24	264,80	-39,55
36	4	2,32	9,23	11,54	1,01	3,05	7,48	1,40	1,06	0,09	1,15	0,25
37	7	29,52	15,83	45,35	8,75	24,78	11,82	7,69	5,78	1,13	6,92	0,77
38	101	207,59	224,69	432,27	84,60	210,40	137,28	70,62	40,48	15,71	56,19	14,43
39	4	0,63	0,93	1,56	0,07	1,13	0,37	0,49	0,39	0,05	0,43	0,06
41	2.290	8.841,14	5.047,09	13.888,23	1.474,48	5.700,67	6.713,08	618,50	678,76	178,25	857,01	-238,49
42	284	2.017,51	1.296,47	3.313,97	332,82	1.326,46	1.654,69	334,69	208,39	78,77	287,16	47,53
43	270	269,68	538,22	807,90	121,90	239,65	446,35	206,21	167,15	18,51	185,66	20,55
45	890	2.433,01	3.308,65	5.741,66	903,82	1.071,18	3.766,66	1.216,63	1.293,81	111,99	1.405,80	-189,17
46	5.944	9.316,59	22.946,59	32.263,18	3.767,61	6.605,04	21.890,53	7.822,83	7.214,92	439,00	7.653,93	168,90
47	1.453	4.519,06	3.773,04	8.292,11	2.016,36	1.454,15	4.821,60	2.826,34	2.670,60	253,73	2.924,33	-98,00
49	224	573,66	436,72	1.010,38	194,06	273,86	542,46	193,21	180,40	32,30	212,70	-19,49
50	33	122,31	21,38	143,69	27,61	44,25	71,83	11,88	14,76	3,17	17,93	-6,05
51	25	60,86	89,01	149,87	17,35	31,37	101,15	21,85	32,51	3,79	36,30	-14,45
52	640	3.321,00	1.300,65	4.621,65	675,03	1.833,57	2.113,04	601,26	449,65	125,49	575,14	26,12
53	26	30,20	85,07	115,27	18,80	18,58	77,89	38,66	36,70	1,97	38,67	-0,01
55	3.651	19.529,41	3.044,29	22.573,70	7.439,47	7.561,44	7.572,78	1.256,95	993,79	628,63	1.622,42	-365,49
56	611	846,52	299,03	1.145,55	401,15	198,22	546,18	421,90	418,80	44,53	463,33	-41,43
58	250	382,26	730,54	1.112,79	164,85	193,29	754,66	254,74	270,21	18,49	288,70	-33,97
59	118	323,48	254,66	578,15	159,12	114,43	304,60	84,40	69,08	18,51	87,59	-3,19
60	150	1.407,56	432,23	1.839,79	907,02	265,25	667,52	199,15	158,33	84,82	243,15	-43,99
61	74	447,52	225,07	672,58	159,37	124,34	388,87	92,74	122,47	27,72	150,19	-57,45
62	495	485,33	609,81	1.095,14	286,04	269,30	539,80	291,12	225,00	47,33	272,33	18,79
63	63	105,56	93,22	198,78	56,67	58,35	83,76	58,11	47,38	5,60	52,98	5,14
64	300	2.782,55	1.422,18	4.204,73	104,42	2.759,64	1.340,67	243,10	200,98	12,35	213,33	29,77

* Περιλαμβάνονται και τα μη λειτουργικά έσοδα

** Περιλαμβάνονται και τα μη λειτουργικά έξοδα

ΣΧΕΔΙΟ ΔΡΑΣΗΣ ΣΕΒ ΣΤΟ ΠΛΑΙΣΙΟ ΤΟΥ ΕΠΑΝΑΔ
ΠΡΑΞΗ Α: ΑΝΑΠΤΥΞΗ ΔΙΚΤΥΟΥ ΠΑΡΑΚΟΛΟΥΘΗΣΗΣ ΚΑΙ ΥΠΟΣΤΗΡΙΞΗΣ ΕΠΙΧΕΙΡΗΣΕΩΝ ΓΙΑ ΤΙΣ ΟΙΚΟΝΟΜΙΚΕΣ ΚΑΙ ΤΕΧΝΟΛΟΓΙΚΕΣ ΜΕΤΑΒΟΛΕΣ
ΥΠΟΕΡΓΟ 16: ΜΗΧΑΝΙΣΜΟΣ ΥΠΟΣΤΗΡΙΞΗΣ ΚΑΙ ΜΕΤΑΦΟΡΑΣ ΤΕΧΝΟΓΝΩΣΙΑΣ ΓΙΑ ΤΗ ΒΕΛΤΙΩΣΗ ΤΗΣ ΠΡΟΣΑΡΜΟΣΤΙΚΟΤΗΤΑΣ ΤΩΝ ΕΠΙΧΕΙΡΗΣΕΩΝ ΚΑΙ ΤΟΥ ΑΝΘΡΩΠΙΝΟΥ ΔΥΝΑΜΙΚΟΥ
ΠΑΡΑΔΟΤΕΟ 2: ΣΥΣΤΗΜΑ ΠΑΡΑΚΟΛΟΥΘΗΣΗΣ ΚΑΙ ΔΡΑΣΕΙΣ ΕΝΔΥΝΑΜΩΣΗΣ ΤΟΥ ΡΟΛΟΥ ΤΟΥ ΚΟΙΝΩΝΙΚΟΥ ΕΤΑΙΡΟΥ

ΠΙΝΑΚΑΣ 11Α (συνέχεια)

Σε εκατ. €

Κωδικός Κλάδου (Nace2)	Αριθμός Επιχειρήσεων Α.Ε. και Ε.Π.Ε.	ΙΣΟΛΟΓΙΣΜΟΣ						ΑΠΟΤΕΛΕΣΜΑΤΑ ΧΡΗΣΗΣ				
		ΕΝΕΡΓΗΤΙΚΟ		Σύνολο Ενεργητικού & Παθητικού	ΠΑΘΗΤΙΚΟ			Μικτά κέρδη*	ΜΕΙΟΝ			Καθαρά κέρδη ΠΦ
		Πάγιο (τιμή κτήσης)	Κυκλοφορούν & Διαθέσιμα		Αποσβέσεις	Ίδια κεφάλαια	Ξένα κεφάλαια (Υποχρεώσεις)		Έξοδα Χρημ/σης Διαθ. Προϊόντων Διοίκησης Γενικά Έξοδα**	Αποσβέσεις Χρήσης	Σύνολο Εξόδων	
65	1	0,00	45,93	45,93	0,00	45,73	0,20	7,46	0,24	0,00	0,24	7,22
66	188	99,45	264,23	363,68	46,44	189,41	127,83	66,25	45,73	4,23	49,95	16,30
67	0	0,00	0,00	0,00	0,00	0,00	0,00	0,00	0,00	0,00	0,00	0,00
68	2.165	8.510,51	1.669,20	10.179,72	1.823,26	3.432,27	4.924,18	630,88	502,71	220,92	723,63	-92,75
69	139	98,82	117,83	216,65	32,33	71,81	112,51	67,05	45,29	4,10	49,39	17,66
70	884	935,52	977,40	1.912,92	227,10	685,19	1.000,62	319,50	290,26	27,73	317,99	1,52
71	515	6.691,77	2.181,78	8.873,54	197,31	7.251,31	1.424,92	203,42	237,58	23,90	261,48	-58,07
72	15	5,46	2,82	8,28	1,70	3,33	3,24	2,40	1,70	0,49	2,19	0,21
73	324	336,20	1.088,61	1.424,81	153,79	152,65	1.118,37	298,80	279,63	16,49	296,12	2,68
74	95	108,04	67,02	175,06	46,35	71,79	56,91	27,20	31,70	4,74	36,43	-9,23
75	6	1,47	1,45	2,92	0,48	1,05	1,39	1,55	1,57	0,07	1,64	-0,09
77	293	861,86	323,74	1.185,60	347,79	220,57	617,24	194,75	129,14	95,17	224,31	-29,56
78	18	6,00	30,05	36,05	1,86	11,02	23,17	12,95	10,93	0,30	11,23	1,72
79	479	442,38	642,54	1.084,92	171,99	214,90	698,03	251,63	228,29	21,18	249,47	2,16
80	49	42,18	124,82	167,01	20,84	52,19	93,97	72,65	48,15	5,28	53,44	19,21
81	71	100,95	140,99	241,94	23,81	60,31	157,82	71,57	59,24	3,60	62,84	8,74
82	235	496,71	307,17	803,89	112,81	334,63	356,44	151,10	128,86	21,05	149,91	1,19
84	4	879,35	396,20	1.275,55	50,82	1.130,68	94,05	52,55	37,93	14,98	52,91	-0,36
85	275	487,16	247,11	734,27	241,42	148,14	344,71	162,45	127,62	19,14	146,76	15,69
86	499	1.368,48	1.441,50	2.809,98	448,33	644,60	1.717,05	459,55	341,89	63,58	405,48	54,07
87	21	36,08	10,39	46,48	10,65	19,22	16,60	8,60	6,79	1,62	8,41	0,19
88	19	10,60	2,68	13,28	2,89	5,61	4,78	3,84	3,28	0,51	3,78	0,06
90	22	37,46	18,58	56,04	16,46	-6,92	46,50	15,93	14,48	2,76	17,24	-1,30
91	9	9,64	4,26	13,90	4,67	4,16	5,07	3,64	3,18	0,47	3,65	-0,01
92	6	62,60	11,47	74,07	32,73	25,36	15,98	14,32	13,65	2,12	15,77	-1,45
93	155	1.015,68	286,72	1.302,40	368,36	172,43	761,61	200,98	142,94	193,95	336,89	-135,91
95	15	8,14	17,97	26,11	5,07	4,78	16,26	10,40	9,24	0,40	9,64	0,76
96	80	84,12	40,35	124,48	38,40	24,05	62,02	21,71	21,38	3,71	25,09	-3,38
Συν:	30.675	108.874,73	77.293,66	186.168,39	37.590,30	58.827,79	89.750,29	27.392,26	24.126,25	4.184,06	28.310,31	-918,04

* Περιλαμβάνονται και τα μη λειτουργικά έσοδα

** Περιλαμβάνονται και τα μη λειτουργικά έξοδα

ΣΧΕΔΙΟ ΔΡΑΣΗΣ ΣΕΒ ΣΤΟ ΠΛΑΙΣΙΟ ΤΟΥ ΕΠΑΝΑΔ
ΠΡΑΞΗ Α: ΑΝΑΠΤΥΞΗ ΔΙΚΤΥΟΥ ΠΑΡΑΚΟΛΟΥΘΗΣΗΣ ΚΑΙ ΥΠΟΣΤΗΡΙΞΗΣ ΕΠΙΧΕΙΡΗΣΕΩΝ ΓΙΑ ΤΙΣ ΟΙΚΟΝΟΜΙΚΕΣ ΚΑΙ ΤΕΧΝΟΛΟΓΙΚΕΣ ΜΕΤΑΒΟΛΕΣ
ΥΠΟΕΡΓΟ 16: ΜΗΧΑΝΙΣΜΟΣ ΥΠΟΣΤΗΡΙΞΗΣ ΚΑΙ ΜΕΤΑΦΟΡΑΣ ΤΕΧΝΟΓΝΩΣΙΑΣ ΓΙΑ ΤΗ ΒΕΛΤΙΩΣΗ ΤΗΣ ΠΡΟΣΑΡΜΟΣΤΙΚΟΤΗΤΑΣ ΤΩΝ ΕΠΙΧΕΙΡΗΣΕΩΝ ΚΑΙ ΤΟΥ ΑΝΘΡΩΠΙΝΟΥ ΔΥΝΑΜΙΚΟΥ
ΠΑΡΑΔΟΤΕΟ 2: ΣΥΣΤΗΜΑ ΠΑΡΑΚΟΛΟΥΘΗΣΗΣ ΚΑΙ ΔΡΑΣΕΙΣ ΕΝΔΥΝΑΜΩΣΗΣ ΤΟΥ ΡΟΛΟΥ ΤΟΥ ΚΟΙΝΩΝΙΚΟΥ ΕΤΑΙΡΟΥ

ΠΙΝΑΚΑΣ 11Β

"Ισολογισμός" και Ανάλυση Λογαριασμού "Αποτελέσματα χρήσης" με Δ.Π.Χ.Π. 1.821 Επιχειρήσεων Μορφής Α.Ε. και Ε.Π.Ε. Χρήσης 2010

Σε εκατ. €

Κωδικός Κλάδου (Nace2)	Αριθμός Επιχειρήσεων Α.Ε. και Ε.Π.Ε.	ΙΣΟΛΟΓΙΣΜΟΣ							ΑΠΟΤΕΛΕΣΜΑΤΑ ΧΡΗΣΗΣ				
		ΕΝΕΡΓΗΤΙΚΟ		Σύνολο Ενεργητικού & Παθητικού	ΠΑΘΗΤΙΚΟ			Μικτά κέρδη*	ΜΕΙΟΝ			Καθαρά κέρδη ΠΦ	
		Πάγιο (τιμή κτήσης)	Κυκλοφορούν & Διαθέσιμα		Αποσβέσεις	Ίδια κεφάλαια	Ξένα κεφάλαια (Υποχρεώσεις)		Έξοδα Χρημ/σης Διαθ. Προϊόντων Διοίκησης Γενικά "Έξοδα"	Αποσβέσεις Χρήσης	Σύνολο Εξόδων		
1	12	155,17	68,23	223,40	23,41	57,64	142,35	16,12	16,74	4,97	21,72	-5,59	
3	23	577,14	896,07	1.473,21	100,48	341,15	1.031,58	116,20	126,40	20,33	146,74	-30,54	
6	2	62,80	24,21	87,01	0,00	1,77	85,24	26,57	18,20	14,95	33,16	-6,59	
7	2	11,77	14,82	26,59	0,00	19,86	6,74	4,23	1,71	2,81	4,52	-0,28	
8	15	76,80	81,65	158,45	34,12	64,79	59,54	16,77	11,09	3,35	14,44	2,33	
10	57	3.554,05	1.606,88	5.160,94	868,38	1.379,29	2.913,27	1.003,72	1.257,05	108,52	1.365,57	-361,85	
11	11	2.940,35	482,76	3.423,11	663,40	1.883,45	876,27	688,17	549,29	65,19	614,48	73,69	
12	3	249,17	645,32	894,49	68,39	353,34	472,75	97,99	46,73	8,45	55,18	42,81	
13	18	801,31	331,88	1.133,19	258,53	451,76	422,89	51,26	75,26	25,52	100,78	-49,52	
14	6	141,75	86,56	228,31	55,56	71,67	101,08	20,14	44,22	5,06	49,28	-29,15	
16	7	455,46	163,90	619,36	45,38	221,76	352,22	27,51	67,79	13,66	81,45	-53,93	
17	9	237,31	132,51	369,83	57,22	90,39	222,21	43,55	36,81	7,95	44,76	-1,21	
18	13	457,00	164,90	621,90	171,58	164,49	285,83	40,12	56,77	17,36	74,12	-34,00	
19	6	5.496,15	3.528,85	9.025,00	1.737,93	2.334,86	4.952,21	891,49	372,19	141,73	513,92	377,57	
20	19	998,81	476,69	1.475,50	56,66	578,96	839,87	226,41	207,39	39,01	246,40	-20,00	
21	6	2.184,10	452,69	2.636,78	81,89	1.252,24	1.302,66	1.149,79	1.104,32	953,95	2.058,27	-908,47	
22	25	853,04	491,26	1.344,29	190,34	454,89	699,07	143,42	117,45	35,02	152,48	-9,06	
23	33	3.404,51	837,06	4.241,57	421,54	1.995,65	1.824,39	406,34	328,49	95,29	423,77	-17,43	
24	27	4.367,26	2.054,25	6.421,51	1.146,37	2.295,84	2.979,30	368,77	408,15	115,71	523,87	-155,10	
25	34	1.275,02	1.233,89	2.508,92	240,08	21,67	2.247,17	243,59	264,09	42,97	307,06	-63,47	
26	3	599,66	455,66	1.055,32	192,11	372,90	490,31	79,43	59,98	35,32	95,30	-15,87	
27	5	391,13	279,27	670,40	85,56	164,51	420,33	42,85	56,51	17,85	74,36	-31,52	
28	7	217,14	187,59	404,72	56,36	116,62	231,75	58,77	55,78	5,23	61,01	-2,23	
29	2	158,18	82,66	240,84	92,89	3,22	144,74	14,04	35,48	2,11	37,60	-23,55	
30	5	215,10	174,35	389,45	0,56	66,74	322,15	13,69	23,75	5,03	28,77	-15,08	
31	5	166,82	68,47	235,29	53,34	56,69	125,25	31,65	49,64	6,09	55,73	-24,08	
32	3	6,61	12,66	19,26	0,76	6,10	12,41	3,40	2,51	0,43	2,94	0,46	

* Περιλαμβάνονται και τα μη λειτουργικά έσοδα

** Περιλαμβάνονται και τα μη λειτουργικά έξοδα

ΣΧΕΔΙΟ ΔΡΑΣΗΣ ΣΕΒ ΣΤΟ ΠΛΑΙΣΙΟ ΤΟΥ ΕΠΑΝΑΔ
ΠΡΑΞΗ Α: ΑΝΑΠΤΥΞΗ ΔΙΚΤΥΟΥ ΠΑΡΑΚΟΛΟΥΘΗΣΗΣ ΚΑΙ ΥΠΟΣΤΗΡΙΞΗΣ ΕΠΙΧΕΙΡΗΣΕΩΝ ΓΙΑ ΤΙΣ ΟΙΚΟΝΟΜΙΚΕΣ ΚΑΙ ΤΕΧΝΟΛΟΓΙΚΕΣ ΜΕΤΑΒΟΛΕΣ
ΥΠΟΕΡΓΟ 16: ΜΗΧΑΝΙΣΜΟΣ ΥΠΟΣΤΗΡΙΞΗΣ ΚΑΙ ΜΕΤΑΦΟΡΑΣ ΤΕΧΝΟΓΝΩΣΙΑΣ ΓΙΑ ΤΗ ΒΕΛΤΙΩΣΗ ΤΗΣ ΠΡΟΣΑΡΜΟΣΤΙΚΟΤΗΤΑΣ ΤΩΝ ΕΠΙΧΕΙΡΗΣΕΩΝ ΚΑΙ ΤΟΥ ΑΝΘΡΩΠΙΝΟΥ ΔΥΝΑΜΙΚΟΥ
ΠΑΡΑΔΟΤΕΟ 2: ΣΥΣΤΗΜΑ ΠΑΡΑΚΟΛΟΥΘΗΣΗΣ ΚΑΙ ΔΡΑΣΕΙΣ ΕΝΔΥΝΑΜΩΣΗΣ ΤΟΥ ΡΟΛΟΥ ΤΟΥ ΚΟΙΝΩΝΙΚΟΥ ΕΤΑΙΡΟΥ

ΠΙΝΑΚΑΣ 11Β (συνέχεια)

Σε εκατ. €

Κωδικός Κλάδου (Nace2)	Αριθμός Επιχειρήσεων Α.Ε. και Ε.Π.Ε.	ΙΣΟΛΟΓΙΣΜΟΣ						ΑΠΟΤΕΛΕΣΜΑΤΑ ΧΡΗΣΗΣ				
		ΕΝΕΡΓΗΤΙΚΟ		Σύνολο Ενεργητικού & Παθητικού	ΠΑΘΗΤΙΚΟ			Μικτά κέρδη*	ΜΕΙΟΝ			Καθαρά κέρδη ΠΦ
		Πάγιο (τιμή κτήσης)	Κυκλοφορούν & Διαθέσιμα		Αποσβέσεις	Ίδια κεφάλαια	Ξένα κεφάλαια (Υποχρεώσεις)		Έξοδα Χρημ/σης Διαθ. Προϊόντων Διοίκησης Γενικά Έξοδα**	Αποσβέσεις Χρήσης	Σύνολο Εξόδων	
33	3	347,45	597,84	945,29	38,54	-389,06	1.295,81	37,59	76,36	9,50	85,86	-48,27
35	204	21.924,68	4.501,88	26.426,57	1.811,56	11.083,59	13.531,42	2.284,12	567,11	795,16	1.362,28	921,84
36	3	1.697,23	485,53	2.182,77	360,75	946,52	875,49	215,33	130,37	34,30	164,68	50,66
38	11	17,11	34,38	51,50	0,58	30,39	20,53	12,11	6,16	1,74	7,89	4,22
41	55	2.587,76	850,95	3.438,71	131,82	1.594,42	1.712,47	136,39	334,72	27,57	362,29	-225,90
42	24	2.367,51	2.435,81	4.803,32	507,04	1.623,16	2.673,12	293,57	313,66	75,13	388,79	-95,22
43	14	148,45	162,38	310,84	18,48	47,06	245,30	20,95	39,19	5,80	44,99	-24,04
45	22	469,86	423,96	893,81	58,15	161,36	674,30	141,32	182,29	12,58	194,86	-53,54
46	196	4.569,50	5.004,64	9.574,15	822,37	2.811,10	5.940,67	1.907,27	1.829,28	166,91	1.996,19	-88,92
47	49	5.033,11	2.302,68	7.335,80	757,38	1.631,88	4.946,54	2.434,88	2.214,54	175,33	2.389,87	45,01
49	6	15.732,29	1.798,84	17.531,12	2.054,68	3.019,20	12.457,24	-208,20	695,29	306,97	1.002,26	-1.210,46
50	9	2.182,46	417,24	2.599,70	458,11	947,79	1.193,80	114,28	254,34	60,66	315,01	-200,73
51	2	409,92	400,31	810,23	53,35	141,49	615,39	23,22	105,51	16,04	121,55	-98,33
52	51	4.364,98	1.798,73	6.163,71	1.304,14	1.440,10	3.419,46	771,57	402,61	175,20	577,81	193,76
53	4	532,84	417,85	950,69	150,38	193,05	607,27	87,62	65,62	13,95	79,57	8,05
55	24	1.727,98	108,59	1.836,57	192,33	981,03	663,22	56,04	57,23	37,67	94,90	-38,86
56	91	209,88	73,70	283,59	79,70	13,08	190,80	177,75	192,83	15,51	208,33	-30,59
58	39	1.290,13	483,30	1.773,43	99,21	523,43	1.150,79	206,23	329,43	28,74	358,17	-151,94
59	11	265,94	139,87	405,81	49,38	56,85	299,59	45,90	47,17	12,13	59,30	-13,40
60	17	1.794,04	345,40	2.139,45	950,46	339,49	849,49	142,20	82,56	91,99	174,55	-32,35
61	19	24.083,41	2.386,52	26.469,93	9.907,53	6.114,74	10.447,65	4.757,42	4.325,10	1.180,81	5.505,91	-748,50
62	57	876,51	752,54	1.629,05	236,38	440,85	951,82	265,75	244,12	56,54	300,66	-34,91
63	6	220,18	50,70	270,88	7,01	28,02	235,86	43,23	52,35	19,57	71,92	-28,69
64	92	14.313,87	7.650,31	21.964,18	136,27	10.970,66	10.857,25	375,13	2.145,84	30,22	2.176,07	-1.800,94
66	99	635,89	1.232,99	1.868,89	96,10	1.062,58	710,21	210,18	167,14	11,87	179,01	31,17
68	102	6.068,70	1.164,70	7.233,39	37,62	4.450,73	2.745,04	261,73	854,30	14,73	869,03	-607,30
69	4	5,49	21,42	26,91	3,88	4,23	18,80	13,12	8,10	0,57	8,67	4,44
70	45	477,01	270,09	747,10	80,42	253,51	413,18	172,69	175,36	12,29	187,65	-14,96
71	12	1.078,74	206,88	1.285,62	15,08	55,90	1.214,64	36,95	34,02	2,88	36,90	0,05

* Περιλαμβάνονται και τα μη λειτουργικά έσοδα

** Περιλαμβάνονται και τα μη λειτουργικά έξοδα

ΣΧΕΔΙΟ ΔΡΑΣΗΣ ΣΕΒ ΣΤΟ ΠΛΑΙΣΙΟ ΤΟΥ ΕΠΑΝΑΔ
ΠΡΑΞΗ Α: ΑΝΑΠΤΥΞΗ ΔΙΚΤΥΟΥ ΠΑΡΑΚΟΛΟΥΘΗΣΗΣ ΚΑΙ ΥΠΟΣΤΗΡΙΞΗΣ ΕΠΙΧΕΙΡΗΣΕΩΝ ΓΙΑ ΤΙΣ ΟΙΚΟΝΟΜΙΚΕΣ ΚΑΙ ΤΕΧΝΟΛΟΓΙΚΕΣ ΜΕΤΑΒΟΛΕΣ
ΥΠΟΕΡΓΟ 16: ΜΗΧΑΝΙΣΜΟΣ ΥΠΟΣΤΗΡΙΞΗΣ ΚΑΙ ΜΕΤΑΦΟΡΑΣ ΤΕΧΝΟΓΝΩΣΙΑΣ ΓΙΑ ΤΗ ΒΕΛΤΙΩΣΗ ΤΗΣ ΠΡΟΣΑΡΜΟΣΤΙΚΟΤΗΤΑΣ ΤΩΝ ΕΠΙΧΕΙΡΗΣΕΩΝ ΚΑΙ ΤΟΥ ΑΝΘΡΩΠΙΝΟΥ ΔΥΝΑΜΙΚΟΥ
ΠΑΡΑΔΟΤΕΟ 2: ΣΥΣΤΗΜΑ ΠΑΡΑΚΟΛΟΥΘΗΣΗΣ ΚΑΙ ΔΡΑΣΕΙΣ ΕΝΔΥΝΑΜΩΣΗΣ ΤΟΥ ΡΟΛΟΥ ΤΟΥ ΚΟΙΝΩΝΙΚΟΥ ΕΤΑΙΡΟΥ

ΠΙΝΑΚΑΣ 11Β (συνέχεια)

Σε εκατ. €

Κωδικός Κλάδου (Nace2)	Αριθμός Επιχειρήσεων Α.Ε. και Ε.Π.Ε.	ΙΣΟΛΟΓΙΣΜΟΣ						ΑΠΟΤΕΛΕΣΜΑΤΑ ΧΡΗΣΗΣ				
		ΕΝΕΡΓΗΤΙΚΟ		Σύνολο Ενεργητικού & Παθητικού	ΠΑΘΗΤΙΚΟ			Μικτά κέρδη*	ΜΕΙΟΝ			Καθαρά κέρδη ΠΦ
		Πάγιο (τιμή κτήσης)	Κυκλοφορούν & Διαθέσιμα		Αποσβέσεις	Ίδια κεφάλαια	Ξένα κεφάλαια (Υποχρεώσεις)		Έξοδα Χρημ/σης Διαθ. Προϊόντων Διοίκησης Γενικά Έξοδα**	Αποσβέσεις Χρήσης	Σύνολο Εξόδων	
72	1	0,60	0,64	1,24	0,00	0,76	0,48	0,09	0,41	0,10	0,52	-0,42
73	6	7,92	72,15	80,06	0,85	-21,97	101,18	8,08	15,37	0,89	16,25	-8,17
74	2	1,38	0,83	2,22	0,47	0,12	1,63	0,81	0,75	0,04	0,78	0,03
77	17	1.382,65	402,47	1.785,12	400,25	264,94	1.119,92	316,62	101,96	180,38	282,34	34,28
78	2	0,91	2,45	3,36	0,37	-0,11	3,10	0,29	1,50	0,11	1,61	-1,31
79	9	36,86	31,32	68,18	1,53	17,88	48,77	5,78	7,88	1,39	9,28	-3,49
81	1	0,20	1,53	1,72	0,00	0,70	1,03	0,95	0,92	0,02	0,94	0,01
82	29	344,64	233,37	578,01	28,95	329,09	219,97	73,31	58,39	9,47	67,86	5,45
84	1	950,28	493,62	1.443,90	48,43	-1.067,87	2.463,33	1,62	388,29	5,14	393,43	-391,81
85	14	21,19	19,95	41,13	4,09	12,92	24,13	12,71	16,23	1,52	17,75	-5,04
86	85	2.739,65	943,18	3.682,84	394,99	1.267,50	2.020,35	309,44	336,43	77,73	414,16	-104,72
87	1	0,07	0,11	0,17	0,00	0,00	0,17	0,07	0,20	0,01	0,21	-0,14
90	1	8,29	4,74	13,03	6,60	2,59	3,84	1,93	1,96	0,67	2,63	-0,70
92	8	1.748,00	865,92	2.613,92	398,71	301,79	1.913,43	1.240,52	734,86	59,72	794,57	445,94
93	12	158,32	26,98	185,30	33,04	54,45	97,80	17,45	15,52	6,01	21,53	-4,08
95	3	0,80	10,81	11,61	0,21	1,65	9,74	3,70	2,95	0,17	3,12	0,59
Συν:	1.821	152.888,29	54.665,15	207.553,44	28.440,00	66.563,85	112.549,59	22.855,72	23.010,04	5.529,60	28.539,64	-5.683,92

* Περιλαμβάνονται και τα μη λειτουργικά έσοδα

** Περιλαμβάνονται και τα μη λειτουργικά έξοδα

ΣΧΕΔΙΟ ΔΡΑΣΗΣ ΣΕΒ ΣΤΟ ΠΛΑΙΣΙΟ ΤΟΥ ΕΠΑΝΑΔ
ΠΡΑΞΗ Α: ΑΝΑΠΤΥΞΗ ΔΙΚΤΥΟΥ ΠΑΡΑΚΟΛΟΥΘΗΣΗΣ ΚΑΙ ΥΠΟΣΤΗΡΙΞΗΣ ΕΠΙΧΕΙΡΗΣΕΩΝ ΓΙΑ ΤΙΣ ΟΙΚΟΝΟΜΙΚΕΣ ΚΑΙ ΤΕΧΝΟΛΟΓΙΚΕΣ ΜΕΤΑΒΟΛΕΣ
ΥΠΟΕΡΓΟ 16: ΜΗΧΑΝΙΣΜΟΣ ΥΠΟΣΤΗΡΙΞΗΣ ΚΑΙ ΜΕΤΑΦΟΡΑΣ ΤΕΧΝΟΓΝΩΣΙΑΣ ΓΙΑ ΤΗ ΒΕΛΤΙΩΣΗ ΤΗΣ ΠΡΟΣΑΡΜΟΣΤΙΚΟΤΗΤΑΣ ΤΩΝ ΕΠΙΧΕΙΡΗΣΕΩΝ ΚΑΙ ΤΟΥ ΑΝΘΡΩΠΙΝΟΥ ΔΥΝΑΜΙΚΟΥ
ΠΑΡΑΔΟΤΕΟ 2: ΣΥΣΤΗΜΑ ΠΑΡΑΚΟΛΟΥΘΗΣΗΣ ΚΑΙ ΔΡΑΣΕΙΣ ΕΝΔΥΝΑΜΩΣΗΣ ΤΟΥ ΡΟΛΟΥ ΤΟΥ ΚΟΙΝΩΝΙΚΟΥ ΕΤΑΙΡΟΥ

ΠΙΝΑΚΑΣ 12Α

"Ισολογισμός" και Ανάλυση Λογαριασμού "Αποτελέσματα χρήσης" με Ε.Λ.Π. 15.556 Επιχειρήσεων Μορφής Α.Ε. και Ε.Π.Ε. που εμφανίζουν κέρδη το 2010

Σε εκατ. €

Κωδικός Κλάδου (Nace2)	Αριθμός Επιχειρήσεων Α.Ε. και Ε.Π.Ε.	ΙΣΟΛΟΓΙΣΜΟΣ						ΑΠΟΤΕΛΕΣΜΑΤΑ ΧΡΗΣΗΣ				
		ΕΝΕΡΓΗΤΙΚΟ		Σύνολο Ενεργητικού & Παθητικού	ΠΑΘΗΤΙΚΟ			Μικτά κέρδη*	ΜΕΙΟΝ			Καθαρά κέρδη ΠΦ
		Πάγιο (τιμή κτήσης)	Κυκλοφορούν & Διαθέσιμα		Αποσβέσεις	Ίδια κεφάλαια	Ξένα κεφάλαια (Υποχρεώσεις)		Έξοδα Χρημ/σης Διαθ. Προϊόντων Διοίκησης Γενικά Έξοδα**	Αποσβέσεις Χρήσης	Σύνολο Εξόδων	
1	122	495,07	370,55	865,62	260,69	236,42	368,50	124,26	73,76	19,05	92,81	31,45
2	1	0,25	4,25	4,51	0,05	-0,23	4,69	0,43	0,00	0,00	0,00	0,43
3	52	120,19	193,66	313,85	80,18	62,43	171,24	34,76	23,16	7,01	30,17	4,59
5	1	10,63	14,34	24,97	3,36	0,23	21,38	5,78	2,50	1,22	3,72	2,05
7	2	41,51	8,65	50,16	4,93	14,35	30,88	9,45	8,36	0,90	9,26	0,19
8	62	258,84	149,27	408,10	138,94	147,40	121,76	51,25	29,87	9,67	39,54	11,72
10	733	4.405,62	3.851,69	8.257,31	2.305,07	2.400,74	3.551,51	1.530,96	1.073,17	225,21	1.298,38	232,57
11	101	747,15	550,09	1.297,25	420,73	412,06	464,45	299,50	214,76	43,85	258,61	40,89
12	5	74,11	63,39	137,50	47,16	43,15	47,19	17,07	10,50	1,85	12,35	4,71
13	91	250,22	186,83	437,05	151,38	162,71	122,96	51,04	32,73	8,55	41,27	9,77
14	108	298,87	405,03	703,90	166,78	225,55	311,58	127,96	101,23	10,63	111,86	16,10
15	29	50,26	59,48	109,74	24,99	40,44	44,31	16,06	10,33	2,46	12,79	3,27
16	54	126,36	122,50	248,86	64,25	100,48	84,12	30,10	22,59	4,92	27,51	2,58
17	104	554,88	447,16	1.002,04	288,30	268,85	444,89	202,47	149,20	26,85	176,05	26,42
18	111	432,49	224,20	656,68	185,74	232,42	238,52	84,62	56,86	16,46	73,32	11,30
19	19	88,69	55,54	144,23	55,34	29,80	59,09	51,06	42,84	3,79	46,62	4,43
20	155	1.186,79	1.043,35	2.230,14	706,06	604,80	919,27	516,46	358,13	61,74	419,86	96,60
21	22	407,74	813,37	1.221,11	188,85	288,22	744,04	355,05	281,19	27,24	308,43	46,62
22	169	903,45	571,29	1.474,74	497,26	498,53	478,95	214,01	137,65	44,10	181,75	32,26
23	224	1.057,02	764,28	1.821,30	593,77	689,19	538,33	286,86	164,94	48,75	213,69	73,17
24	36	911,46	543,63	1.455,08	611,21	256,58	587,29	170,24	94,00	42,26	136,26	33,99
25	332	1.211,30	1.039,59	2.250,90	629,18	774,63	847,09	328,88	195,75	67,29	263,04	65,84
26	46	226,65	203,11	429,76	53,48	161,56	214,72	64,70	43,54	9,76	53,30	11,40
27	113	418,97	533,99	952,96	248,65	298,81	405,51	190,23	127,63	20,41	148,04	42,19
28	145	312,61	313,36	625,97	159,56	194,32	272,09	94,22	60,63	13,63	74,26	19,96
29	21	110,29	127,74	238,03	53,58	71,43	113,03	51,85	30,70	5,92	36,63	15,23
30	22	57,50	59,42	116,92	23,38	35,12	58,42	19,98	15,20	2,41	17,62	2,36

* Περιλαμβάνονται και τα μη λειτουργικά έσοδα

** Περιλαμβάνονται και τα μη λειτουργικά έξοδα

ΣΧΕΔΙΟ ΔΡΑΣΗΣ ΣΕΒ ΣΤΟ ΠΛΑΙΣΙΟ ΤΟΥ ΕΠΑΝΑΔ
ΠΡΑΞΗ Α: ΑΝΑΠΤΥΞΗ ΔΙΚΤΥΟΥ ΠΑΡΑΚΟΛΟΥΘΗΣΗΣ ΚΑΙ ΥΠΟΣΤΗΡΙΞΗΣ ΕΠΙΧΕΙΡΗΣΕΩΝ ΓΙΑ ΤΙΣ ΟΙΚΟΝΟΜΙΚΕΣ ΚΑΙ ΤΕΧΝΟΛΟΓΙΚΕΣ ΜΕΤΑΒΟΛΕΣ
ΥΠΟΕΡΓΟ 16: ΜΗΧΑΝΙΣΜΟΣ ΥΠΟΣΤΗΡΙΞΗΣ ΚΑΙ ΜΕΤΑΦΟΡΑΣ ΤΕΧΝΟΓΝΩΣΙΑΣ ΓΙΑ ΤΗ ΒΕΛΤΙΩΣΗ ΤΗΣ ΠΡΟΣΑΡΜΟΣΤΙΚΟΤΗΤΑΣ ΤΩΝ ΕΠΙΧΕΙΡΗΣΕΩΝ ΚΑΙ ΤΟΥ ΑΝΘΡΩΠΙΝΟΥ ΔΥΝΑΜΙΚΟΥ
ΠΑΡΑΔΟΤΕΟ 2: ΣΥΣΤΗΜΑ ΠΑΡΑΚΟΛΟΥΘΗΣΗΣ ΚΑΙ ΔΡΑΣΕΙΣ ΕΝΔΥΝΑΜΩΣΗΣ ΤΟΥ ΡΟΛΟΥ ΤΟΥ ΚΟΙΝΩΝΙΚΟΥ ΕΤΑΙΡΟΥ

ΠΙΝΑΚΑΣ 12Α (συνέχεια)

Σε εκατ. €

Κωδικός Κλάδου (Nace2)	Αριθμός Επιχειρήσεων Α.Ε. και Ε.Π.Ε.	ΙΣΟΛΟΓΙΣΜΟΣ						ΑΠΟΤΕΛΕΣΜΑΤΑ ΧΡΗΣΗΣ				
		ΕΝΕΡΓΗΤΙΚΟ		Σύνολο Ενεργητικού & Παθητικού	ΠΑΘΗΤΙΚΟ			Μικτά κέρδη*	ΜΕΙΟΝ			Καθαρά κέρδη ΠΦ
		Πάγιο (τιμή κτήσης)	Κυκλοφορούν & Διαθέσιμα		Αποσβέσεις	Ίδια κεφάλαια	Ξένα κεφάλαια (Υποχρεώσεις)		Έξοδα Χρημ/σης Διαθ. Προϊόντων Διοίκησης Γενικά Έξοδα**	Αποσβέσεις Χρήσης	Σύνολο Εξόδων	
31	104	288,33	227,36	515,69	135,65	151,78	228,26	98,04	75,32	14,00	89,32	8,72
32	93	389,30	246,12	635,42	251,70	231,16	152,55	123,78	76,47	22,27	98,74	25,04
33	36	85,03	91,39	176,42	32,67	47,98	95,77	25,56	15,10	3,28	18,38	7,18
35	182	1.211,31	367,83	1.579,14	306,70	794,53	477,90	162,42	64,77	33,42	98,19	64,23
36	3	2,22	1,84	4,05	1,01	1,27	1,77	1,12	0,76	0,09	0,85	0,27
37	5	27,89	15,58	43,47	8,49	23,22	11,76	7,62	5,63	1,05	6,68	0,94
38	54	132,27	117,85	250,11	46,70	100,11	103,31	58,95	26,70	8,80	35,50	23,46
39	2	0,23	0,72	0,96	0,02	0,63	0,31	0,26	0,17	0,00	0,18	0,08
41	970	1.465,25	2.391,32	3.856,57	400,87	1.445,23	2.010,47	470,45	256,88	51,69	308,57	161,90
42	197	416,03	794,67	1.210,71	179,51	515,40	515,80	194,23	95,01	20,79	115,80	78,43
43	183	146,38	333,35	479,73	63,30	138,51	277,91	134,90	80,90	10,13	91,03	43,87
45	371	864,35	1.082,61	1.946,96	290,09	566,58	1.090,30	489,83	387,50	33,82	421,33	68,50
46	3.757	6.185,02	15.281,41	21.466,43	2.532,83	5.222,47	13.711,13	6.104,15	4.919,07	302,29	5.221,37	882,78
47	776	2.863,60	2.218,72	5.082,32	1.285,21	1.081,22	2.715,90	1.882,22	1.580,19	150,37	1.730,56	151,66
49	137	289,33	234,04	523,38	100,01	151,91	271,46	125,78	98,49	17,02	115,51	10,28
50	8	25,35	3,57	28,92	4,91	12,50	11,51	3,22	1,36	0,51	1,86	1,36
51	10	14,63	62,47	77,09	3,19	22,27	51,64	18,19	14,96	1,15	16,12	2,08
52	349	1.685,91	696,10	2.382,01	448,51	919,71	1.013,79	393,13	248,52	57,49	306,01	87,12
53	18	22,84	72,14	94,98	13,59	14,29	67,10	29,79	25,95	1,32	27,28	2,52
55	1.204	4.376,29	883,32	5.259,61	2.007,81	2.027,62	1.224,18	464,52	219,53	143,24	362,77	101,75
56	263	331,21	156,04	487,25	161,40	97,04	228,81	237,05	190,26	17,02	207,28	29,77
58	119	205,64	472,43	678,07	82,15	148,29	447,63	167,50	141,01	10,11	151,12	16,38
59	63	167,14	177,69	344,83	83,14	67,95	193,74	57,22	36,80	9,72	46,52	10,70
60	51	759,32	191,97	951,30	431,46	212,60	307,24	147,43	80,48	33,06	113,54	33,89
61	30	100,62	65,13	165,75	54,13	21,42	90,20	42,39	26,43	7,44	33,87	8,52
62	308	327,68	445,80	773,48	191,67	201,46	380,35	237,51	158,28	34,17	192,44	45,07
63	33	87,32	84,24	171,56	49,96	48,13	73,46	53,64	37,40	4,87	42,27	11,37
64	92	804,50	664,80	1.469,30	51,66	1.121,90	295,73	211,78	34,06	4,88	38,94	172,84
65	1	0,00	45,93	45,93	0,00	45,73	0,20	7,46	0,24	0,00	0,24	7,22

* Περιλαμβάνονται και τα μη λειτουργικά έσοδα

** Περιλαμβάνονται και τα μη λειτουργικά έξοδα

ΣΧΕΔΙΟ ΔΡΑΣΗΣ ΣΕΒ ΣΤΟ ΠΛΑΙΣΙΟ ΤΟΥ ΕΠΑΝΑΔ
ΠΡΑΞΗ Α: ΑΝΑΠΤΥΞΗ ΔΙΚΤΥΟΥ ΠΑΡΑΚΟΛΟΥΘΗΣΗΣ ΚΑΙ ΥΠΟΣΤΗΡΙΞΗΣ ΕΠΙΧΕΙΡΗΣΕΩΝ ΓΙΑ ΤΙΣ ΟΙΚΟΝΟΜΙΚΕΣ ΚΑΙ ΤΕΧΝΟΛΟΓΙΚΕΣ ΜΕΤΑΒΟΛΕΣ
ΥΠΟΕΡΓΟ 16: ΜΗΧΑΝΙΣΜΟΣ ΥΠΟΣΤΗΡΙΞΗΣ ΚΑΙ ΜΕΤΑΦΟΡΑΣ ΤΕΧΝΟΓΝΩΣΙΑΣ ΓΙΑ ΤΗ ΒΕΛΤΙΩΣΗ ΤΗΣ ΠΡΟΣΑΡΜΟΣΤΙΚΟΤΗΤΑΣ ΤΩΝ ΕΠΙΧΕΙΡΗΣΕΩΝ ΚΑΙ ΤΟΥ ΑΝΘΡΩΠΙΝΟΥ ΔΥΝΑΜΙΚΟΥ
ΠΑΡΑΔΟΤΕΟ 2: ΣΥΣΤΗΜΑ ΠΑΡΑΚΟΛΟΥΘΗΣΗΣ ΚΑΙ ΔΡΑΣΕΙΣ ΕΝΔΥΝΑΜΩΣΗΣ ΤΟΥ ΡΟΛΟΥ ΤΟΥ ΚΟΙΝΩΝΙΚΟΥ ΕΤΑΙΡΟΥ

ΠΙΝΑΚΑΣ 12Α (συνέχεια)

Σε εκατ. €

Κωδικός Κλάδου (Nace2)	Αριθμός Επιχειρήσεων Α.Ε. και Ε.Π.Ε.	ΙΣΟΛΟΓΙΣΜΟΣ						ΑΠΟΤΕΛΕΣΜΑΤΑ ΧΡΗΣΗΣ				
		ΕΝΕΡΓΗΤΙΚΟ		Σύνολο Ενεργητικού & Παθητικού	ΠΑΘΗΤΙΚΟ			Μικτά κέρδη*	ΜΕΙΟΝ			Καθαρά κέρδη ΠΦ
		Πάγιο (τιμή κτήσης)	Κυκλοφορούν & Διαθέσιμα		Αποσβέσεις	Ίδια κεφάλαια	Ξένα κεφάλαια (Υποχρεώσεις)		Έξοδα Χρημ/σης Διαθ. Προϊόντων Διοίκησης Γενικά Έξοδα**	Αποσβέσεις Χρήσης	Σύνολο Εξόδων	
66	66	72,80	244,84	317,64	29,14	174,70	113,79	61,63	37,24	3,37	40,61	21,02
68	809	2.873,47	653,33	3.526,80	850,11	1.302,18	1.374,52	379,08	154,65	77,64	232,30	146,78
69	112	51,86	104,89	156,75	25,21	36,17	95,37	53,28	30,07	2,97	33,04	20,24
70	474	317,51	593,48	910,99	128,72	288,69	493,58	263,43	169,44	16,91	186,36	77,07
71	332	336,42	314,60	651,03	108,42	300,88	241,73	157,35	87,32	12,56	99,89	57,46
72	11	4,80	2,69	7,50	1,35	2,97	3,17	2,19	1,56	0,35	1,90	0,28
73	189	255,58	777,37	1.032,95	104,57	153,64	774,74	235,94	187,59	9,53	197,12	38,82
74	50	26,38	32,39	58,76	13,61	18,43	26,72	19,41	11,23	1,29	12,51	6,89
75	3	1,06	1,16	2,22	0,36	0,91	0,96	0,49	0,42	0,03	0,45	0,04
77	104	180,87	88,54	269,41	89,04	65,35	115,02	66,16	39,79	15,95	55,74	10,42
78	11	3,80	22,46	26,26	1,74	9,23	15,29	11,48	8,75	0,21	8,96	2,52
79	245	194,08	504,60	698,68	88,95	100,09	509,64	200,80	162,20	10,70	172,90	27,91
80	41	41,64	122,40	164,04	20,39	51,96	91,70	71,77	46,83	5,25	52,09	19,69
81	50	28,43	88,96	117,39	13,52	24,86	79,01	53,88	39,26	2,28	41,54	12,34
82	134	185,70	217,95	403,65	57,03	132,13	214,49	121,10	80,43	12,28	92,71	28,39
84	3	286,08	98,18	384,25	41,18	260,58	82,49	37,46	22,86	10,97	33,83	3,63
85	166	317,02	173,00	490,02	159,51	110,10	220,41	131,96	91,61	13,71	105,32	26,65
86	340	622,36	477,28	1.099,64	253,65	398,06	447,92	392,93	215,77	33,39	249,16	143,77
87	11	20,37	4,19	24,56	6,57	9,15	8,84	6,57	4,56	0,84	5,40	1,17
88	14	5,45	2,02	7,47	2,49	1,81	3,17	3,39	2,57	0,34	2,91	0,48
90	12	23,25	9,29	32,54	8,63	4,72	19,18	10,86	7,48	2,17	9,66	1,21
91	5	8,38	3,23	11,61	4,44	2,97	4,20	3,05	2,50	0,38	2,88	0,17
92	3	53,32	8,94	62,26	27,29	20,88	14,08	11,73	9,53	1,67	11,19	0,54
93	36	95,44	34,36	129,81	37,96	32,39	59,46	26,64	14,56	6,97	21,53	5,11
95	9	6,53	14,52	21,05	3,76	4,53	12,76	9,21	7,90	0,36	8,27	0,94
96	27	23,83	16,18	40,01	12,86	12,33	14,82	9,88	7,34	1,22	8,56	1,32
Συν.	15.556	44.070,37	44.757,08	88.827,45	19.271,71	27.202,62	42.353,12	19.221,06	13.702,95	1.963,27	15.666,21	3.554,87

* Περιλαμβάνονται και τα μη λειτουργικά έσοδα

** Περιλαμβάνονται και τα μη λειτουργικά έξοδα

ΣΧΕΔΙΟ ΔΡΑΣΗΣ ΣΕΒ ΣΤΟ ΠΛΑΙΣΙΟ ΤΟΥ ΕΠΑΝΑΔ
ΠΡΑΞΗ Α: ΑΝΑΠΤΥΞΗ ΔΙΚΤΥΟΥ ΠΑΡΑΚΟΛΟΥΘΗΣΗΣ ΚΑΙ ΥΠΟΣΤΗΡΙΞΗΣ ΕΠΙΧΕΙΡΗΣΕΩΝ ΓΙΑ ΤΙΣ ΟΙΚΟΝΟΜΙΚΕΣ ΚΑΙ ΤΕΧΝΟΛΟΓΙΚΕΣ ΜΕΤΑΒΟΛΕΣ
ΥΠΟΕΡΓΟ 16: ΜΗΧΑΝΙΣΜΟΣ ΥΠΟΣΤΗΡΙΞΗΣ ΚΑΙ ΜΕΤΑΦΟΡΑΣ ΤΕΧΝΟΓΝΩΣΙΑΣ ΓΙΑ ΤΗ ΒΕΛΤΙΩΣΗ ΤΗΣ ΠΡΟΣΑΡΜΟΣΤΙΚΟΤΗΤΑΣ ΤΩΝ ΕΠΙΧΕΙΡΗΣΕΩΝ ΚΑΙ ΤΟΥ ΑΝΘΡΩΠΙΝΟΥ ΔΥΝΑΜΙΚΟΥ
ΠΑΡΑΔΟΤΕΟ 2: ΣΥΣΤΗΜΑ ΠΑΡΑΚΟΛΟΥΘΗΣΗΣ ΚΑΙ ΔΡΑΣΕΙΣ ΕΝΔΥΝΑΜΩΣΗΣ ΤΟΥ ΡΟΛΟΥ ΤΟΥ ΚΟΙΝΩΝΙΚΟΥ ΕΤΑΙΡΟΥ

ΠΙΝΑΚΑΣ 12Β

"Ισολογισμός" και Ανάλυση Λογαριασμού "Αποτελέσματα χρήσης" με Δ.Π.Χ.Π. 707 Επιχειρήσεων Μορφής Α.Ε. και Ε.Π.Ε. που εμφανίζουν κέρδη το 2010

Σε εκατ. €

Κωδικός Κλάδου (Nace2)	Αριθμός Επιχειρήσεων Α.Ε. και Ε.Π.Ε.	ΙΣΟΛΟΓΙΣΜΟΣ						ΑΠΟΤΕΛΕΣΜΑΤΑ ΧΡΗΣΗΣ				
		ΕΝΕΡΓΗΤΙΚΟ		Σύνολο Ενεργητικού & Παθητικού	ΠΑΘΗΤΙΚΟ			Μικτά κέρδη*	ΜΕΙΟΝ			Καθαρά κέρδη ΠΦ
		Πάγιο (τιμή κτήσης)	Κυκλοφορούν & Διαθέσιμα		Αποσβέσεις	Ίδια κεφάλαια	Ξένα κεφάλαια (Υποχρεώσεις)		Έξοδα Χρημ/σης Διαθ. Προϊόντων Διοίκησης Γενικά Έξοδα**	Αποσβέσεις Χρήσης	Σύνολο Εξόδων	
1	5	41,08	14,51	55,60	4,75	14,09	36,76	5,70	2,77	1,15	3,92	1,78
3	13	303,10	588,78	891,88	53,84	178,23	659,81	82,63	57,85	11,90	69,75	12,88
7	1	11,26	13,80	25,06	0,00	19,21	5,85	3,24	1,08	1,90	2,98	0,27
8	4	33,39	61,15	94,53	11,72	42,84	39,97	10,61	4,07	1,79	5,86	4,76
10	31	1.373,93	842,21	2.216,14	333,91	629,59	1.252,64	614,18	459,34	48,26	507,60	106,58
11	5	628,39	218,67	847,06	391,41	255,32	200,33	391,47	278,04	33,70	311,74	79,73
12	3	249,17	645,32	894,49	68,39	353,34	472,75	97,99	46,73	8,45	55,18	42,81
13	4	180,63	63,73	244,36	58,33	110,85	75,18	28,95	16,54	6,80	23,34	5,61
16	1	70,94	24,79	95,73	0,00	40,28	55,45	3,73	1,73	1,82	3,55	0,18
17	4	173,46	83,76	257,22	44,78	80,57	131,88	31,81	24,61	4,84	29,46	2,36
18	2	56,18	26,54	82,72	28,32	29,04	25,36	8,43	5,17	2,68	7,85	0,58
19	5	5.488,42	3.522,56	9.010,97	1.735,01	2.333,65	4.942,32	888,98	369,52	141,60	511,11	377,87
20	5	174,69	124,12	298,81	14,65	88,09	196,08	89,41	72,42	9,20	81,62	7,80
21	2	189,61	82,46	272,07	27,01	142,36	102,70	53,43	28,07	6,62	34,69	18,74
22	11	385,93	278,89	664,82	105,14	355,25	204,43	95,58	43,56	16,07	59,63	35,95
23	8	1.775,25	218,25	1.993,49	225,67	885,83	881,99	188,30	127,29	15,32	142,61	45,69
24	6	1.894,24	718,02	2.612,26	724,18	1.140,95	747,12	166,07	70,47	51,68	122,15	43,92
25	12	359,16	780,61	1.139,77	94,58	429,48	615,71	176,77	51,07	14,08	65,16	111,61
26	1	80,46	77,25	157,71	28,73	83,43	45,54	15,82	13,14	2,13	15,27	0,55
27	3	171,81	169,84	341,65	61,58	108,20	171,87	30,35	20,86	6,98	27,84	2,51
28	2	60,54	83,23	143,76	12,92	76,24	54,60	25,70	21,79	1,56	23,35	2,35
31	1	2,41	1,75	4,16	0,48	1,53	2,16	0,92	0,84	0,07	0,92	0,00
32	2	4,23	10,19	14,43	0,76	3,72	9,95	3,04	2,01	0,33	2,34	0,70
33	1	25,11	0,69	25,80	0,00	17,42	8,38	2,15	0,58	1,14	1,72	0,43
35	48	19.938,02	4.128,56	24.066,58	1.721,97	10.214,30	12.130,31	2.243,32	472,23	775,01	1.247,24	996,08
36	2	1.669,00	483,01	2.152,01	360,75	938,66	852,60	215,33	130,31	34,30	164,62	50,72
38	7	16,99	30,09	47,08	0,56	26,34	20,17	11,75	5,45	1,73	7,18	4,58

* Περιλαμβάνονται και τα μη λειτουργικά έσοδα

** Περιλαμβάνονται και τα μη λειτουργικά έξοδα

ΣΧΕΔΙΟ ΔΡΑΣΗΣ ΣΕΒ ΣΤΟ ΠΛΑΙΣΙΟ ΤΟΥ ΕΠΑΝΑΔ
ΠΡΑΞΗ Α: ΑΝΑΠΤΥΞΗ ΔΙΚΤΥΟΥ ΠΑΡΑΚΟΛΟΥΘΗΣΗΣ ΚΑΙ ΥΠΟΣΤΗΡΙΞΗΣ ΕΠΙΧΕΙΡΗΣΕΩΝ ΓΙΑ ΤΙΣ ΟΙΚΟΝΟΜΙΚΕΣ ΚΑΙ ΤΕΧΝΟΛΟΓΙΚΕΣ ΜΕΤΑΒΟΛΕΣ
ΥΠΟΕΡΓΟ 16: ΜΗΧΑΝΙΣΜΟΣ ΥΠΟΣΤΗΡΙΞΗΣ ΚΑΙ ΜΕΤΑΦΟΡΑΣ ΤΕΧΝΟΓΝΩΣΙΑΣ ΓΙΑ ΤΗ ΒΕΛΤΙΩΣΗ ΤΗΣ ΠΡΟΣΑΡΜΟΣΤΙΚΟΤΗΤΑΣ ΤΩΝ ΕΠΙΧΕΙΡΗΣΕΩΝ ΚΑΙ ΤΟΥ ΑΝΘΡΩΠΙΝΟΥ ΔΥΝΑΜΙΚΟΥ
ΠΑΡΑΔΟΤΕΟ 2: ΣΥΣΤΗΜΑ ΠΑΡΑΚΟΛΟΥΘΗΣΗΣ ΚΑΙ ΔΡΑΣΕΙΣ ΕΝΔΥΝΑΜΩΣΗΣ ΤΟΥ ΡΟΛΟΥ ΤΟΥ ΚΟΙΝΩΝΙΚΟΥ ΕΤΑΙΡΟΥ

ΠΙΝΑΚΑΣ 12B (συνέχεια)

Σε εκατ. €

Κωδικός Κλάδου (Nace2)	Αριθμός Επιχειρήσεων Α.Ε. και Ε.Π.Ε.	ΙΣΟΛΟΓΙΣΜΟΣ						ΑΠΟΤΕΛΕΣΜΑΤΑ ΧΡΗΣΗΣ				
		ΕΝΕΡΓΗΤΙΚΟ		Σύνολο Ενεργητικού & Παθητικού	ΠΑΘΗΤΙΚΟ			Μικτά κέρδη*	ΜΕΙΟΝ			Καθαρά κέρδη ΠΦ
		Πάγιο (τιμή κτήσης)	Κυκλοφορούν & Διαθέσιμα		Αποσβέσεις	Ίδια κεφάλαια	Ξένα κεφάλαια (Υποχρεώσεις)		Έξοδα Χρημ/σης Διαθ. Προϊόντων Διοίκησης Γενικά Έξοδα**	Αποσβέσεις Χρήσης	Σύνολο Εξόδων	
41	14	1.296,23	419,20	1.715,43	76,90	1.219,87	418,66	110,27	41,00	13,91	54,91	55,36
42	11	1.324,63	1.237,19	2.561,83	251,06	1.080,03	1.230,74	167,67	96,45	36,68	133,13	34,53
43	7	37,74	97,36	135,09	9,97	75,88	49,24	27,44	8,84	1,35	10,19	17,25
45	6	2,62	43,75	46,38	1,24	10,37	34,77	15,63	11,83	0,19	12,02	3,62
46	89	2.148,47	2.925,07	5.073,54	431,76	1.702,93	2.938,86	1.236,19	1.000,12	100,30	1.100,42	135,77
47	18	2.925,81	1.447,79	4.373,60	340,86	1.053,70	2.979,05	1.646,59	1.303,24	95,85	1.399,09	247,50
49	2	151,63	45,64	197,27	34,53	133,60	29,14	10,19	-2,04	4,29	2,25	7,94
50	2	22,32	10,25	32,57	11,55	11,05	9,97	4,57	2,02	0,01	2,02	2,54
52	27	3.527,06	1.399,20	4.926,26	1.250,37	1.396,53	2.279,36	735,04	305,94	144,30	450,24	284,79
53	4	532,84	417,85	950,69	150,38	193,05	607,27	87,62	65,62	13,95	79,57	8,05
55	2	757,97	46,78	804,75	94,78	496,15	213,82	17,48	4,11	10,94	15,04	2,44
56	49	38,80	18,12	56,92	21,32	10,31	25,29	54,33	45,07	3,13	48,20	6,14
58	9	324,82	116,86	441,68	15,89	226,57	199,22	41,05	27,05	2,99	30,04	11,01
59	4	77,81	36,46	114,27	5,51	7,52	101,24	20,19	11,97	7,01	18,98	1,21
60	4	58,19	101,44	159,62	12,12	18,98	128,52	60,33	43,21	2,05	45,25	15,08
61	12	19.439,22	1.554,95	20.994,16	8.283,79	4.835,67	7.874,70	3.394,52	2.243,11	580,82	2.823,93	570,59
62	31	551,09	482,04	1.033,13	150,64	282,83	599,67	203,78	135,38	44,23	179,61	24,17
63	2	5,37	3,94	9,32	4,29	-3,97	9,00	2,25	1,56	0,26	1,83	0,42
64	33	4.343,04	5.617,95	9.961,00	15,89	3.594,54	6.350,56	142,26	45,95	4,50	50,45	91,81
66	43	446,43	798,59	1.245,02	54,51	783,19	407,32	184,70	96,43	6,67	103,10	81,60
68	41	1.558,19	627,76	2.185,94	16,18	1.537,20	632,56	122,83	44,75	7,25	51,99	70,83
69	4	5,49	21,42	26,91	3,88	4,23	18,80	13,12	8,10	0,57	8,67	4,44
70	25	402,60	183,49	586,09	76,05	178,51	331,52	129,22	111,46	9,07	120,53	8,69
71	5	519,30	157,68	676,98	12,90	41,06	623,02	20,22	14,95	0,72	15,67	4,55
73	2	4,63	7,49	12,12	0,00	3,47	8,65	1,93	0,75	0,70	1,44	0,49
74	1	0,53	0,57	1,10	0,47	0,09	0,53	0,75	0,71	0,01	0,72	0,03
77	9	1.120,71	272,14	1.392,85	359,88	254,71	778,25	228,61	46,99	138,58	185,57	43,05
79	1	20,22	3,99	24,21	0,00	6,75	17,47	2,05	0,96	1,07	2,03	0,02
81	1	0,20	1,53	1,72	0,00	0,70	1,03	0,95	0,92	0,02	0,94	0,01

* Περιλαμβάνονται και τα μη λειτουργικά έσοδα

** Περιλαμβάνονται και τα μη λειτουργικά έξοδα

ΣΧΕΔΙΟ ΔΡΑΣΗΣ ΣΕΒ ΣΤΟ ΠΛΑΙΣΙΟ ΤΟΥ ΕΠΑΝΑΔ
ΠΡΑΞΗ Α: ΑΝΑΠΤΥΞΗ ΔΙΚΤΥΟΥ ΠΑΡΑΚΟΛΟΥΘΗΣΗΣ ΚΑΙ ΥΠΟΣΤΗΡΙΞΗΣ ΕΠΙΧΕΙΡΗΣΕΩΝ ΓΙΑ ΤΙΣ ΟΙΚΟΝΟΜΙΚΕΣ ΚΑΙ ΤΕΧΝΟΛΟΓΙΚΕΣ ΜΕΤΑΒΟΛΕΣ
ΥΠΟΕΡΓΟ 16: ΜΗΧΑΝΙΣΜΟΣ ΥΠΟΣΤΗΡΙΞΗΣ ΚΑΙ ΜΕΤΑΦΟΡΑΣ ΤΕΧΝΟΓΝΩΣΙΑΣ ΓΙΑ ΤΗ ΒΕΛΤΙΩΣΗ ΤΗΣ ΠΡΟΣΑΡΜΟΣΤΙΚΟΤΗΤΑΣ ΤΩΝ ΕΠΙΧΕΙΡΗΣΕΩΝ ΚΑΙ ΤΟΥ ΑΝΘΡΩΠΙΝΟΥ ΔΥΝΑΜΙΚΟΥ
ΠΑΡΑΔΟΤΕΟ 2: ΣΥΣΤΗΜΑ ΠΑΡΑΚΟΛΟΥΘΗΣΗΣ ΚΑΙ ΔΡΑΣΕΙΣ ΕΝΔΥΝΑΜΩΣΗΣ ΤΟΥ ΡΟΛΟΥ ΤΟΥ ΚΟΙΝΩΝΙΚΟΥ ΕΤΑΙΡΟΥ

ΠΙΝΑΚΑΣ 12B (συνέχεια)

Σε εκατ. €

Κωδικός Κλάδου (Nace2)	Αριθμός Επιχειρήσεων Α.Ε. και Ε.Π.Ε.	ΙΣΟΛΟΓΙΣΜΟΣ						ΑΠΟΤΕΛΕΣΜΑΤΑ ΧΡΗΣΗΣ				
		ΕΝΕΡΓΗΤΙΚΟ		Σύνολο Ενεργητικού & Παθητικού	ΠΑΘΗΤΙΚΟ			Μικτά κέρδη*	ΜΕΙΟΝ			Καθαρά κέρδη ΠΦ
		Πάγιο (τιμή κτήσης)	Κυκλοφορούν & Διαθέσιμα		Αποσβέσεις	Ίδια κεφάλαια	Ξένα κεφάλαια (Υποχρεώσεις)		Έξοδα Χρημ/σης Διαθ. Προϊόντων Διοίκησης Γενικά Έξοδα**	Αποσβέσεις Χρήσης	Σύνολο Εξόδων	
82	13	312,67	188,01	500,68	19,08	307,59	174,01	63,71	44,61	6,79	51,40	12,31
85	5	13,74	7,94	21,68	0,29	10,05	11,34	11,39	8,01	0,47	8,49	2,91
86	34	784,69	266,22	1.050,91	92,42	470,31	488,18	192,85	103,09	24,69	127,78	65,07
92	3	857,87	819,14	1.677,01	393,22	722,94	560,85	1.171,11	196,10	47,88	243,99	927,13
93	4	69,78	16,27	86,05	12,74	31,26	42,05	8,20	4,55	1,96	6,51	1,69
95	1	0,39	9,11	9,50	0,00	2,06	7,44	3,66	2,32	0,12	2,44	1,22
Συν:	707	79.040,45	32.696,01	111.736,45	18.313,91	39.298,55	54.123,99	15.618,37	8.402,63	2.514,47	10.917,10	4.701,27

* Περιλαμβάνονται και τα μη λειτουργικά έσοδα

** Περιλαμβάνονται και τα μη λειτουργικά έξοδα

ΣΧΕΔΙΟ ΔΡΑΣΗΣ ΣΕΒ ΣΤΟ ΠΛΑΙΣΙΟ ΤΟΥ ΕΠΑΝΑΔ
ΠΡΑΞΗ Α: ΑΝΑΠΤΥΞΗ ΔΙΚΤΥΟΥ ΠΑΡΑΚΟΛΟΥΘΗΣΗΣ ΚΑΙ ΥΠΟΣΤΗΡΙΞΗΣ ΕΠΙΧΕΙΡΗΣΕΩΝ ΓΙΑ ΤΙΣ ΟΙΚΟΝΟΜΙΚΕΣ ΚΑΙ ΤΕΧΝΟΛΟΓΙΚΕΣ ΜΕΤΑΒΟΛΕΣ
ΥΠΟΕΡΓΟ 16: ΜΗΧΑΝΙΣΜΟΣ ΥΠΟΣΤΗΡΙΞΗΣ ΚΑΙ ΜΕΤΑΦΟΡΑΣ ΤΕΧΝΟΓΝΩΣΙΑΣ ΓΙΑ ΤΗ ΒΕΛΤΙΩΣΗ ΤΗΣ ΠΡΟΣΑΡΜΟΣΤΙΚΟΤΗΤΑΣ ΤΩΝ ΕΠΙΧΕΙΡΗΣΕΩΝ ΚΑΙ ΤΟΥ ΑΝΘΡΩΠΙΝΟΥ ΔΥΝΑΜΙΚΟΥ
ΠΑΡΑΔΟΤΕΟ 2: ΣΥΣΤΗΜΑ ΠΑΡΑΚΟΛΟΥΘΗΣΗΣ ΚΑΙ ΔΡΑΣΕΙΣ ΕΝΔΥΝΑΜΩΣΗΣ ΤΟΥ ΡΟΛΟΥ ΤΟΥ ΚΟΙΝΩΝΙΚΟΥ ΕΤΑΙΡΟΥ

ΠΙΝΑΚΑΣ 13Α

"Ισολογισμός" και Ανάλυση Λογαριασμού "Αποτελέσματα χρήσης" με Ε.Λ.Π. 15.119 Επιχειρήσεων Μορφής Α.Ε. και Ε.Π.Ε. που εμφανίζουν ζημιές το 2010

Σε εκατ. €

Κωδικός Κλάδου (Nace2)	Αριθμός Επιχειρήσεων Α.Ε. και Ε.Π.Ε.	ΙΣΟΛΟΓΙΣΜΟΣ						ΑΠΟΤΕΛΕΣΜΑΤΑ ΧΡΗΣΗΣ				
		ΕΝΕΡΓΗΤΙΚΟ		Σύνολο Ενεργητικού & Παθητικού	ΠΑΘΗΤΙΚΟ			Μικτά κέρδη*	ΜΕΙΟΝ			Καθαρά κέρδη ΠΦ
		Πάγιο (τιμή κτήσης)	Κυκλοφορούν & Διαθέσιμα		Αποσβέσεις	Ίδια κεφάλαια	Ξένα κεφάλαια (Υποχρεώσεις)		Έξοδα Χρημ/σης Διαθ. Προϊόντων Διοίκησης Γενικά Έξοδα**	Αποσβέσεις Χρήσης	Σύνολο Εξόδων	
1	152	414,28	166,81	581,09	182,53	158,01	240,55	43,52	37,63	24,78	62,41	-18,89
2	3	0,78	3,87	4,66	0,00	2,24	2,42	0,04	0,05	0,00	0,05	-0,02
3	60	64,78	116,49	181,27	38,19	-4,03	147,10	-0,39	7,91	2,82	10,73	-11,12
5	2	6,06	11,14	17,20	4,03	7,31	5,86	-5,75	1,05	0,37	1,43	-7,18
6	1	73,75	26,56	100,31	73,52	-8,79	35,58	-3,46	6,28	0,54	6,82	-10,28
7	4	90,37	30,83	121,20	14,88	38,12	68,19	13,42	14,76	6,45	21,21	-7,78
8	58	142,71	90,95	233,67	74,71	65,67	93,28	18,10	20,04	6,86	26,90	-8,80
10	438	2.003,84	1.080,06	3.083,90	900,02	642,00	1.541,88	346,62	381,50	86,41	467,91	-121,29
11	88	581,17	306,58	887,76	300,13	212,39	375,23	132,28	146,54	27,90	174,43	-42,15
12	10	373,02	237,76	610,79	151,94	137,09	321,76	96,99	92,22	17,63	109,85	-12,86
13	93	293,35	159,88	453,23	192,00	140,71	120,52	25,46	38,95	6,60	45,55	-20,09
14	81	232,54	167,82	400,36	128,87	111,61	159,88	49,85	57,31	6,41	63,73	-13,88
15	26	95,02	98,11	193,12	37,72	27,92	127,48	20,46	40,85	3,81	44,66	-24,21
16	65	215,76	155,80	371,55	97,53	88,43	185,60	25,87	34,44	9,82	44,25	-18,39
17	53	547,53	297,81	845,34	332,64	156,94	355,76	68,23	73,62	16,05	89,66	-21,43
18	97	315,77	200,58	516,35	177,43	112,48	226,43	53,91	54,47	14,26	68,73	-14,82
19	13	74,81	37,64	112,46	35,92	29,41	47,12	11,31	11,40	3,22	14,62	-3,31
20	88	438,60	430,24	868,84	200,30	168,59	499,95	122,95	149,63	17,23	166,86	-43,91
21	34	377,94	496,87	874,81	173,01	165,24	536,56	174,59	176,43	26,14	202,56	-27,97
22	111	488,77	270,17	758,94	223,63	188,26	347,06	68,77	72,23	22,09	94,32	-25,55
23	270	1.221,42	641,93	1.863,34	568,50	543,06	751,79	162,19	184,55	56,19	240,74	-78,55
24	35	345,95	234,39	580,34	182,58	144,85	252,90	24,53	39,46	9,93	49,39	-24,86
25	182	552,59	369,27	921,86	241,95	253,66	426,26	82,52	92,88	26,22	119,10	-36,58
26	29	167,81	101,73	269,55	67,61	70,70	131,24	15,97	28,92	7,13	36,05	-20,08
27	49	273,26	216,08	489,34	145,63	149,40	194,31	95,87	96,90	9,75	106,65	-10,78
28	76	195,46	166,44	361,90	86,23	92,36	183,31	28,02	37,61	6,71	44,32	-16,30
29	23	123,66	93,22	216,88	51,79	36,49	128,60	24,87	32,51	4,07	36,58	-11,71

* Περιλαμβάνονται και τα μη λειτουργικά έσοδα

** Περιλαμβάνονται και τα μη λειτουργικά έξοδα

ΣΧΕΔΙΟ ΔΡΑΣΗΣ ΣΕΒ ΣΤΟ ΠΛΑΙΣΙΟ ΤΟΥ ΕΠΑΝΑΔ
ΠΡΑΞΗ Α: ΑΝΑΠΤΥΞΗ ΔΙΚΤΥΟΥ ΠΑΡΑΚΟΛΟΥΘΗΣΗΣ ΚΑΙ ΥΠΟΣΤΗΡΙΞΗΣ ΕΠΙΧΕΙΡΗΣΕΩΝ ΓΙΑ ΤΙΣ ΟΙΚΟΝΟΜΙΚΕΣ ΚΑΙ ΤΕΧΝΟΛΟΓΙΚΕΣ ΜΕΤΑΒΟΛΕΣ
ΥΠΟΕΡΓΟ 16: ΜΗΧΑΝΙΣΜΟΣ ΥΠΟΣΤΗΡΙΞΗΣ ΚΑΙ ΜΕΤΑΦΟΡΑΣ ΤΕΧΝΟΓΝΩΣΙΑΣ ΓΙΑ ΤΗ ΒΕΛΤΙΩΣΗ ΤΗΣ ΠΡΟΣΑΡΜΟΣΤΙΚΟΤΗΤΑΣ ΤΩΝ ΕΠΙΧΕΙΡΗΣΕΩΝ ΚΑΙ ΤΟΥ ΑΝΘΡΩΠΙΝΟΥ ΔΥΝΑΜΙΚΟΥ
ΠΑΡΑΔΟΤΕΟ 2: ΣΥΣΤΗΜΑ ΠΑΡΑΚΟΛΟΥΘΗΣΗΣ ΚΑΙ ΔΡΑΣΕΙΣ ΕΝΔΥΝΑΜΩΣΗΣ ΤΟΥ ΡΟΛΟΥ ΤΟΥ ΚΟΙΝΩΝΙΚΟΥ ΕΤΑΙΡΟΥ

ΠΙΝΑΚΑΣ 13Α (συνέχεια)

Σε εκατ. €

Κωδικός Κλάδου (Nace2)	Αριθμός Επιχειρήσεων Α.Ε. και Ε.Π.Ε.	ΙΣΟΛΟΓΙΣΜΟΣ						ΑΠΟΤΕΛΕΣΜΑΤΑ ΧΡΗΣΗΣ				
		ΕΝΕΡΓΗΤΙΚΟ		Σύνολο Ενεργητικού & Παθητικού	ΠΑΘΗΤΙΚΟ			Μικτά κέρδη ¹	ΜΕΙΟΝ			Καθαρά κέρδη ΠΦ
		Πάγιο (τιμή κτήσης)	Κυκλοφορούν & Διαθέσιμα		Αποσβέσεις	Ίδια κεφάλαια	Ξένα κεφάλαια (Υποχρεώσεις)		Έξοδα Χρημ/σης Διαθ. Προϊόντων Διοίκησης Γενικά Έξοδα ^{**}	Αποσβέσεις Χρήσης	Σύνολο Εξόδων	
30	16	354,59	63,32	417,91	213,46	-214,48	418,93	8,35	92,17	15,49	107,66	-99,31
31	114	283,17	158,29	441,45	106,30	142,22	192,94	48,58	60,50	12,49	72,99	-24,41
32	68	128,56	166,95	295,51	59,28	20,55	215,68	27,31	43,89	6,14	50,04	-22,73
33	10	10,59	5,69	16,27	4,55	4,26	7,46	1,74	2,06	0,40	2,46	-0,73
35	542	862,01	370,50	1.232,51	83,73	316,98	831,80	62,83	139,80	26,82	166,62	-103,78
36	1	0,10	7,39	7,49	0,00	1,79	5,70	0,28	0,30	0,00	0,31	-0,02
37	2	1,63	0,25	1,89	0,27	1,57	0,05	0,08	0,16	0,08	0,24	-0,16
38	47	75,32	106,84	182,16	37,90	110,29	33,97	11,67	13,78	6,91	20,70	-9,03
39	2	0,40	0,21	0,60	0,05	0,49	0,06	0,24	0,21	0,05	0,26	-0,02
41	1.320	7.375,89	2.655,77	10.031,66	1.073,61	4.255,45	4.702,60	148,05	421,88	126,56	548,44	-400,39
42	87	1.601,47	501,79	2.103,26	153,31	811,06	1.138,89	140,46	113,37	57,99	171,36	-30,90
43	87	123,30	204,87	328,17	58,60	101,14	168,44	71,30	86,24	8,38	94,63	-23,32
45	519	1.568,66	2.226,04	3.794,70	613,74	504,61	2.676,35	726,81	906,31	78,16	984,48	-257,67
46	2.187	3.131,57	7.665,18	10.796,75	1.234,78	1.382,57	8.179,39	1.718,68	2.295,85	136,71	2.432,56	-713,88
47	677	1.655,46	1.554,33	3.209,78	731,15	372,93	2.105,70	944,12	1.090,41	103,36	1.193,78	-249,65
49	87	284,33	202,68	487,00	94,05	121,95	271,00	67,43	81,91	15,29	97,20	-29,77
50	25	96,96	17,81	114,77	22,70	31,75	60,32	8,65	13,41	2,66	16,06	-7,41
51	15	46,24	26,54	72,78	14,16	9,11	49,51	3,66	17,55	2,64	20,19	-16,53
52	291	1.635,09	604,55	2.239,64	226,52	913,86	1.099,25	208,13	201,13	68,01	269,13	-61,00
53	8	7,35	12,93	20,29	5,21	4,30	10,78	8,87	10,75	0,65	11,40	-2,53
55	2.447	15.153,11	2.160,97	17.314,09	5.431,66	5.533,82	6.348,60	792,43	774,26	485,39	1.259,65	-467,24
56	348	515,30	142,99	658,30	239,75	101,18	317,37	184,85	228,54	27,51	256,05	-71,20
58	131	176,62	258,10	434,72	82,70	45,00	307,03	87,24	129,20	8,39	137,58	-50,35
59	55	156,34	76,97	233,31	75,98	46,48	110,86	27,18	32,27	8,79	41,06	-13,88
60	99	648,23	240,26	888,49	475,55	52,65	360,29	51,72	77,85	51,76	129,61	-77,89
61	44	346,89	159,94	506,83	105,24	102,92	298,67	50,35	96,04	20,28	116,32	-65,96
62	187	157,66	164,01	321,67	94,37	67,84	159,45	53,61	66,73	13,16	79,89	-26,27
63	30	18,24	8,99	27,22	6,71	10,22	10,30	4,47	9,98	0,73	10,71	-6,24
64	208	1.978,05	757,38	2.735,43	52,76	1.637,74	1.044,94	31,32	166,91	7,47	174,39	-143,07

* Περιλαμβάνονται και τα μη λειτουργικά έσοδα

** Περιλαμβάνονται και τα μη λειτουργικά έξοδα

ΣΧΕΔΙΟ ΔΡΑΣΗΣ ΣΕΒ ΣΤΟ ΠΛΑΙΣΙΟ ΤΟΥ ΕΠΑΝΑΔ
ΠΡΑΞΗ Α: ΑΝΑΠΤΥΞΗ ΔΙΚΤΥΟΥ ΠΑΡΑΚΟΛΟΥΘΗΣΗΣ ΚΑΙ ΥΠΟΣΤΗΡΙΞΗΣ ΕΠΙΧΕΙΡΗΣΕΩΝ ΓΙΑ ΤΙΣ ΟΙΚΟΝΟΜΙΚΕΣ ΚΑΙ ΤΕΧΝΟΛΟΓΙΚΕΣ ΜΕΤΑΒΟΛΕΣ
ΥΠΟΕΡΓΟ 16: ΜΗΧΑΝΙΣΜΟΣ ΥΠΟΣΤΗΡΙΞΗΣ ΚΑΙ ΜΕΤΑΦΟΡΑΣ ΤΕΧΝΟΓΝΩΣΙΑΣ ΓΙΑ ΤΗ ΒΕΛΤΙΩΣΗ ΤΗΣ ΠΡΟΣΑΡΜΟΣΤΙΚΟΤΗΤΑΣ ΤΩΝ ΕΠΙΧΕΙΡΗΣΕΩΝ ΚΑΙ ΤΟΥ ΑΝΘΡΩΠΙΝΟΥ ΔΥΝΑΜΙΚΟΥ
ΠΑΡΑΔΟΤΕΟ 2: ΣΥΣΤΗΜΑ ΠΑΡΑΚΟΛΟΥΘΗΣΗΣ ΚΑΙ ΔΡΑΣΕΙΣ ΕΝΔΥΝΑΜΩΣΗΣ ΤΟΥ ΡΟΛΟΥ ΤΟΥ ΚΟΙΝΩΝΙΚΟΥ ΕΤΑΙΡΟΥ

ΠΙΝΑΚΑΣ 13Α (συνέχεια)

Σε εκατ. €

Κωδικός Κλάδου (Nace2)	Αριθμός Επιχειρήσεων Α.Ε. και Ε.Π.Ε.	ΙΣΟΛΟΓΙΣΜΟΣ							ΑΠΟΤΕΛΕΣΜΑΤΑ ΧΡΗΣΗΣ				
		ΕΝΕΡΓΗΤΙΚΟ		Σύνολο Ενεργητικού & Παθητικού	ΠΑΘΗΤΙΚΟ			Μικτά κέρδη [*]	ΜΕΙΟΝ			Καθαρά κέρδη ΠΦ	
		Πάγιο (τιμή κτήσης)	Κυκλοφορούν & Διαθέσιμα		Αποσβέσεις	Ίδια κεφάλαια	Ξένα κεφάλαια (Υποχρεώσεις)		Έξοδα Χρημ/σης Διαθ. Προϊόντων Διοίκησης Γενικά Έξοδα ^{**}	Αποσβέσεις Χρήσης	Σύνολο Εξόδων		
66	122	26,65	19,38	46,04	17,30	14,70	14,04	4,62	8,48	0,86	9,34	-4,72	
68	1.356	5.637,04	1.015,87	6.652,91	973,16	2.130,09	3.549,66	251,80	348,05	143,28	491,33	-239,53	
69	27	46,96	12,94	59,90	7,13	35,64	17,14	13,77	15,22	1,13	16,34	-2,58	
70	410	618,01	383,92	1.001,93	98,38	396,51	507,05	56,08	120,82	10,81	131,63	-75,55	
71	183	6.355,34	1.867,18	8.222,52	88,90	6.950,43	1.183,19	46,07	150,26	11,34	161,60	-115,53	
72	4	0,66	0,12	0,78	0,35	0,36	0,07	0,21	0,14	0,14	0,29	-0,08	
73	135	80,62	311,24	391,86	49,22	-0,99	343,63	62,85	92,05	6,96	99,00	-36,15	
74	45	81,66	34,63	116,29	32,74	53,36	30,19	7,80	20,47	3,45	23,92	-16,12	
75	3	0,40	0,29	0,70	0,13	0,14	0,43	1,06	1,15	0,05	1,19	-0,13	
77	189	680,99	235,20	916,19	258,75	155,22	502,22	128,59	89,35	79,22	168,57	-39,98	
78	7	2,20	7,59	9,79	0,12	1,79	7,88	1,47	2,18	0,09	2,27	-0,80	
79	234	248,30	137,94	386,24	83,05	114,81	188,38	50,83	66,09	10,49	76,57	-25,75	
80	8	0,54	2,42	2,96	0,45	0,24	2,28	0,88	1,32	0,03	1,35	-0,47	
81	21	72,52	52,02	124,55	10,29	35,45	78,81	17,70	19,98	1,32	21,30	-3,60	
82	101	311,02	89,22	400,24	55,79	202,50	141,95	30,00	48,43	8,77	57,20	-27,20	
84	1	593,27	298,03	891,30	9,64	870,10	11,56	15,09	15,07	4,02	19,08	-3,99	
85	109	170,14	74,10	244,24	81,90	38,04	124,31	30,49	36,01	5,43	41,44	-10,95	
86	159	746,12	964,22	1.710,34	194,68	246,54	1.269,12	66,62	126,13	30,19	156,32	-89,70	
87	10	15,71	6,20	21,91	4,09	10,07	7,76	2,03	2,23	0,78	3,01	-0,98	
88	5	5,15	0,65	5,81	0,40	3,80	1,61	0,45	0,71	0,17	0,88	-0,43	
90	10	14,21	9,29	23,51	7,83	-11,64	27,32	5,07	6,99	0,59	7,58	-2,51	
91	4	1,26	1,03	2,29	0,23	1,19	0,87	0,59	0,68	0,09	0,77	-0,18	
92	3	9,28	2,54	11,81	5,44	4,48	1,90	2,59	4,13	0,45	4,58	-1,99	
93	119	920,24	252,35	1.172,59	330,40	140,04	702,15	174,34	128,38	186,99	315,37	-141,02	
95	6	1,61	3,45	5,06	1,31	0,25	3,50	1,19	1,34	0,03	1,37	-0,18	
96	53	60,29	24,17	84,46	25,54	11,72	47,21	11,83	14,04	2,49	16,53	-4,70	
Συν:	15.119	64.804,36	32.536,58	97.340,93	18.318,59	31.625,17	47.397,17	8.171,20	10.423,30	2.220,79	12.644,09	-4.472,91	

* Περιλαμβάνονται και τα μη λειτουργικά έσοδα

** Περιλαμβάνονται και τα μη λειτουργικά έξοδα

ΣΧΕΔΙΟ ΔΡΑΣΗΣ ΣΕΒ ΣΤΟ ΠΛΑΙΣΙΟ ΤΟΥ ΕΠΑΝΑΔ
ΠΡΑΞΗ Α: ΑΝΑΠΤΥΞΗ ΔΙΚΤΥΟΥ ΠΑΡΑΚΟΛΟΥΘΗΣΗΣ ΚΑΙ ΥΠΟΣΤΗΡΙΞΗΣ ΕΠΙΧΕΙΡΗΣΕΩΝ ΓΙΑ ΤΙΣ ΟΙΚΟΝΟΜΙΚΕΣ ΚΑΙ ΤΕΧΝΟΛΟΓΙΚΕΣ ΜΕΤΑΒΟΛΕΣ
ΥΠΟΕΡΓΟ 16: ΜΗΧΑΝΙΣΜΟΣ ΥΠΟΣΤΗΡΙΞΗΣ ΚΑΙ ΜΕΤΑΦΟΡΑΣ ΤΕΧΝΟΓΝΩΣΙΑΣ ΓΙΑ ΤΗ ΒΕΛΤΙΩΣΗ ΤΗΣ ΠΡΟΣΑΡΜΟΣΤΙΚΟΤΗΤΑΣ ΤΩΝ ΕΠΙΧΕΙΡΗΣΕΩΝ ΚΑΙ ΤΟΥ ΑΝΘΡΩΠΙΝΟΥ ΔΥΝΑΜΙΚΟΥ
ΠΑΡΑΔΟΤΕΟ 2: ΣΥΣΤΗΜΑ ΠΑΡΑΚΟΛΟΥΘΗΣΗΣ ΚΑΙ ΔΡΑΣΕΙΣ ΕΝΔΥΝΑΜΩΣΗΣ ΤΟΥ ΡΟΛΟΥ ΤΟΥ ΚΟΙΝΩΝΙΚΟΥ ΕΤΑΙΡΟΥ

ΠΙΝΑΚΑΣ 13B

"Ισολογισμός" και Ανάλυση Λογαριασμού "Αποτελέσματα χρήσης" με Δ.Π.Χ.Π. 1.114 Επιχειρήσεων Μορφής Α.Ε. και Ε.Π.Ε. που εμφανίζουν ζημιές το 2010

Σε εκατ. €

Κωδικός Κλάδου (Nace2)	Αριθμός Επιχειρήσεων Α.Ε. και Ε.Π.Ε.	ΙΣΟΛΟΓΙΣΜΟΣ						ΑΠΟΤΕΛΕΣΜΑΤΑ ΧΡΗΣΗΣ				
		ΕΝΕΡΓΗΤΙΚΟ		Σύνολο Ενεργητικού & Παθητικού	ΠΑΘΗΤΙΚΟ			Μικτά κέρδη*	ΜΕΙΟΝ			Καθαρά κέρδη ΠΦ
		Πάγιο (τιμή κτήσης)	Κυκλοφορούν & Διαθέσιμα		Αποσβέσεις	Ίδια κεφάλαια	Ξένα κεφάλαια (Υποχρεώσεις)		Έξοδα Χρημ/σης Διαθ. Προϊόντων Διοίκησης Γενικά Έξοδα*	Αποσβέσεις Χρήσης	Σύνολο Εξόδων	
1	7	114,09	53,71	167,80	18,66	43,55	105,59	10,42	13,97	3,83	17,80	-7,38
3	10	274,04	307,29	581,33	46,65	162,91	371,77	33,57	68,55	8,43	76,99	-43,42
6	2	62,80	24,21	87,01	0,00	1,77	85,24	26,57	18,20	14,95	33,16	-6,59
7	1	0,51	1,02	1,53	0,00	0,65	0,89	0,99	0,64	0,91	1,54	-0,55
8	11	43,41	20,50	63,92	22,40	21,94	19,58	6,16	7,02	1,56	8,59	-2,43
10	26	2.180,12	764,67	2.944,79	534,46	749,70	1.660,63	389,54	797,71	60,26	857,97	-468,43
11	6	2.311,97	264,09	2.576,05	271,99	1.628,13	675,94	296,70	271,26	31,48	302,74	-6,04
13	14	620,68	268,14	888,83	200,21	340,91	347,71	22,31	58,73	18,72	77,45	-55,13
14	6	141,75	86,56	228,31	55,56	71,67	101,08	20,14	44,22	5,06	49,28	-29,15
16	6	384,52	139,11	523,63	45,38	181,48	296,77	23,78	66,06	11,84	77,90	-54,11
17	5	63,85	48,75	112,60	12,44	9,83	90,34	11,74	12,20	3,10	15,30	-3,56
18	11	400,83	138,36	539,18	143,26	135,46	260,47	31,69	51,59	14,68	66,27	-34,58
19	1	7,73	6,29	14,03	2,92	1,22	9,90	2,51	2,68	0,13	2,81	-0,29
20	14	824,12	352,57	1.176,69	42,02	490,87	643,80	136,99	134,98	29,81	164,79	-27,79
21	4	1.994,49	370,23	2.364,71	54,87	1.109,88	1.199,96	1.096,37	1.076,25	947,33	2.023,58	-927,21
22	14	467,11	212,37	679,48	85,20	99,64	494,64	47,84	73,90	18,95	92,85	-45,01
23	25	1.629,26	618,81	2.248,08	195,86	1.109,82	942,39	218,04	201,20	79,96	281,16	-63,12
24	21	2.473,03	1.336,23	3.809,26	422,19	1.154,89	2.232,18	202,70	337,68	64,03	401,72	-199,01
25	22	915,86	453,28	1.369,14	145,50	-407,82	1.631,46	66,82	213,01	28,89	241,90	-175,08
26	2	519,19	378,42	897,61	163,37	289,47	444,77	63,62	46,84	33,20	80,04	-16,42
27	2	219,32	109,43	328,75	23,98	56,32	248,45	12,50	35,65	10,87	46,53	-34,03
28	5	156,60	104,36	260,96	43,43	40,38	177,15	33,07	33,98	3,67	37,66	-4,58
29	2	158,18	82,66	240,84	92,89	3,22	144,74	14,04	35,48	2,11	37,60	-23,55
30	5	215,10	174,35	389,45	0,56	66,74	322,15	13,69	23,75	5,03	28,77	-15,08
31	4	164,41	66,72	231,13	52,86	55,17	123,10	30,73	48,80	6,02	54,82	-24,09
32	1	2,37	2,46	4,84	0,00	2,38	2,46	0,36	0,50	0,10	0,60	-0,23
33	2	322,34	597,15	919,49	38,54	-406,47	1.287,43	35,44	75,78	8,36	84,14	-48,70

* Περιλαμβάνονται και τα μη λειτουργικά έσοδα

** Περιλαμβάνονται και τα μη λειτουργικά έξοδα

ΣΧΕΔΙΟ ΔΡΑΣΗΣ ΣΕΒ ΣΤΟ ΠΛΑΙΣΙΟ ΤΟΥ ΕΠΑΝΑΔ
ΠΡΑΞΗ Α: ΑΝΑΠΤΥΞΗ ΔΙΚΤΥΟΥ ΠΑΡΑΚΟΛΟΥΘΗΣΗΣ ΚΑΙ ΥΠΟΣΤΗΡΙΞΗΣ ΕΠΙΧΕΙΡΗΣΕΩΝ ΓΙΑ ΤΙΣ ΟΙΚΟΝΟΜΙΚΕΣ ΚΑΙ ΤΕΧΝΟΛΟΓΙΚΕΣ ΜΕΤΑΒΟΛΕΣ
ΥΠΟΕΡΓΟ 16: ΜΗΧΑΝΙΣΜΟΣ ΥΠΟΣΤΗΡΙΞΗΣ ΚΑΙ ΜΕΤΑΦΟΡΑΣ ΤΕΧΝΟΓΝΩΣΙΑΣ ΓΙΑ ΤΗ ΒΕΛΤΙΩΣΗ ΤΗΣ ΠΡΟΣΑΡΜΟΣΤΙΚΟΤΗΤΑΣ ΤΩΝ ΕΠΙΧΕΙΡΗΣΕΩΝ ΚΑΙ ΤΟΥ ΑΝΘΡΩΠΙΝΟΥ ΔΥΝΑΜΙΚΟΥ
ΠΑΡΑΔΟΤΕΟ 2: ΣΥΣΤΗΜΑ ΠΑΡΑΚΟΛΟΥΘΗΣΗΣ ΚΑΙ ΔΡΑΣΕΙΣ ΕΝΔΥΝΑΜΩΣΗΣ ΤΟΥ ΡΟΛΟΥ ΤΟΥ ΚΟΙΝΩΝΙΚΟΥ ΕΤΑΙΡΟΥ

ΠΙΝΑΚΑΣ 13B (συνέχεια)

Σε εκατ. €

Κωδικός Κλάδου (Nace2)	Αριθμός Επιχειρήσεων Α.Ε. και Ε.Π.Ε.	ΙΣΟΛΟΓΙΣΜΟΣ							ΑΠΟΤΕΛΕΣΜΑΤΑ ΧΡΗΣΗΣ				
		ΕΝΕΡΓΗΤΙΚΟ		Σύνολο Ενεργητικού & Παθητικού	ΠΑΘΗΤΙΚΟ			Μικτά κέρδη*	ΜΕΙΟΝ			Καθαρά κέρδη ΠΦ	
		Πάγιο (τιμή κτήσης)	Κυκλοφορούν & Διαθέσιμα		Αποσβέσεις	Ίδια κεφάλαια	Ξένα κεφάλαια (Υποχρεώσεις)		Έξοδα Χρημ/σης Διαθ. Προϊόντων Διοίκησης Γενικά Έξοδα**	Αποσβέσεις Χρήσης	Σύνολο Εξόδων		
35	156	1.986,66	373,32	2.359,99	89,59	869,29	1.401,10	40,79	94,89	20,15	115,03	-74,24	
36	1	28,23	2,52	30,75	0,00	7,86	22,89	0,00	0,06	0,00	0,06	-0,06	
38	4	0,12	4,30	4,42	0,01	4,05	0,36	0,36	0,71	0,01	0,72	-0,36	
41	41	1.291,53	431,74	1.723,28	54,92	374,56	1.293,80	26,12	293,73	13,66	307,39	-281,26	
42	13	1.042,88	1.198,61	2.241,49	255,98	543,13	1.442,38	125,90	217,21	38,45	255,66	-129,75	
43	7	110,72	65,03	175,74	8,51	-28,82	196,06	-6,48	30,35	4,45	34,80	-41,29	
45	16	467,23	380,20	847,43	56,91	150,99	639,53	125,69	170,46	12,39	182,85	-57,16	
46	107	2.421,04	2.079,57	4.500,60	390,61	1.108,18	3.001,81	671,08	829,16	66,61	895,77	-224,69	
47	31	2.107,31	854,89	2.962,20	416,52	578,19	1.967,49	788,29	911,30	79,48	990,79	-202,50	
49	4	15.580,66	1.753,20	17.333,85	2.020,15	2.885,60	12.428,10	-218,39	697,33	302,67	1.000,00	-1.218,40	
50	7	2.160,14	406,99	2.567,13	446,56	936,74	1.183,83	109,71	252,33	60,66	312,98	-203,27	
51	2	409,92	400,31	810,23	53,35	141,49	615,39	23,22	105,51	16,04	121,55	-98,33	
52	24	837,92	399,53	1.237,45	53,78	43,57	1.140,11	36,54	96,67	30,90	127,57	-91,03	
55	22	970,02	61,81	1.031,83	97,54	484,89	449,39	38,56	53,12	26,74	79,86	-41,30	
56	42	171,08	55,58	226,67	58,38	2,77	165,52	123,41	147,76	12,37	160,14	-36,72	
58	30	965,31	366,44	1.331,75	83,31	296,86	951,57	165,18	302,39	25,75	328,13	-162,95	
59	7	188,13	103,41	291,54	43,87	49,32	198,34	25,70	35,20	5,12	40,32	-14,62	
60	13	1.735,86	243,97	1.979,82	938,34	320,51	720,98	81,87	39,35	89,95	129,30	-47,43	
61	7	4.644,19	831,57	5.475,76	1.623,75	1.279,07	2.572,95	1.362,90	2.081,99	599,99	2.681,99	-1.319,09	
62	26	325,42	270,50	595,92	85,74	158,02	352,16	61,97	108,74	12,31	121,05	-59,08	
63	4	214,80	46,75	261,56	2,72	31,99	226,85	40,98	50,78	19,31	70,09	-29,11	
64	59	9.970,83	2.032,36	12.003,19	120,38	7.376,12	4.506,69	232,87	2.099,90	25,72	2.125,61	-1.892,75	
66	56	189,46	434,40	623,87	41,59	279,39	302,88	25,49	70,71	5,20	75,91	-50,42	
68	61	4.510,51	536,94	5.047,45	21,44	2.913,53	2.112,48	138,90	809,55	7,49	817,03	-678,14	
70	20	74,41	86,59	161,00	4,36	74,99	81,65	43,47	63,90	3,22	67,12	-23,65	
71	7	559,44	49,20	608,64	2,18	14,84	591,63	16,73	19,07	2,16	21,23	-4,50	
72	1	0,60	0,64	1,24	0,00	0,76	0,48	0,09	0,41	0,10	0,52	-0,42	
73	4	3,29	64,66	67,94	0,85	-25,44	92,54	6,15	14,62	0,19	14,81	-8,67	
74	1	0,85	0,26	1,12	0,00	0,03	1,09	0,06	0,04	0,02	0,06	0,00	

* Περιλαμβάνονται και τα μη λειτουργικά έσοδα

** Περιλαμβάνονται και τα μη λειτουργικά έξοδα

ΣΧΕΔΙΟ ΔΡΑΣΗΣ ΣΕΒ ΣΤΟ ΠΛΑΙΣΙΟ ΤΟΥ ΕΠΑΝΑΔ
ΠΡΑΞΗ Α: ΑΝΑΠΤΥΞΗ ΔΙΚΤΥΟΥ ΠΑΡΑΚΟΛΟΥΘΗΣΗΣ ΚΑΙ ΥΠΟΣΤΗΡΙΞΗΣ ΕΠΙΧΕΙΡΗΣΕΩΝ ΓΙΑ ΤΙΣ ΟΙΚΟΝΟΜΙΚΕΣ ΚΑΙ ΤΕΧΝΟΛΟΓΙΚΕΣ ΜΕΤΑΒΟΛΕΣ
ΥΠΟΕΡΓΟ 16: ΜΗΧΑΝΙΣΜΟΣ ΥΠΟΣΤΗΡΙΞΗΣ ΚΑΙ ΜΕΤΑΦΟΡΑΣ ΤΕΧΝΟΓΝΩΣΙΑΣ ΓΙΑ ΤΗ ΒΕΛΤΙΩΣΗ ΤΗΣ ΠΡΟΣΑΡΜΟΣΤΙΚΟΤΗΤΑΣ ΤΩΝ ΕΠΙΧΕΙΡΗΣΕΩΝ ΚΑΙ ΤΟΥ ΑΝΘΡΩΠΙΝΟΥ ΔΥΝΑΜΙΚΟΥ
ΠΑΡΑΔΟΤΕΟ 2: ΣΥΣΤΗΜΑ ΠΑΡΑΚΟΛΟΥΘΗΣΗΣ ΚΑΙ ΔΡΑΣΕΙΣ ΕΝΔΥΝΑΜΩΣΗΣ ΤΟΥ ΡΟΛΟΥ ΤΟΥ ΚΟΙΝΩΝΙΚΟΥ ΕΤΑΙΡΟΥ

ΠΙΝΑΚΑΣ 13B (συνέχεια)

Σε εκατ. €

Κωδικός Κλάδου (Nace2)	Αριθμός Επιχειρήσεων Α.Ε. και Ε.Π.Ε.	ΙΣΟΛΟΓΙΣΜΟΣ						ΑΠΟΤΕΛΕΣΜΑΤΑ ΧΡΗΣΗΣ				
		ΕΝΕΡΓΗΤΙΚΟ		Σύνολο Ενεργητικού & Παθητικού	ΠΑΘΗΤΙΚΟ			Μικτά κέρδη*	ΜΕΙΟΝ			Καθαρά κέρδη ΠΦ
		Πάγιο (τιμή κτήσης)	Κυκλοφορούν & Διαθέσιμα		Αποσβέσεις	Ίδια κεφάλαια	Ξένα κεφάλαια (Υποχρεώσεις)		Έξοδα Χρημ/σης Διαθ. Προϊόντων Διοίκησης Γενικά "Έξοδα"	Αποσβέσεις Χρήσης	Σύνολο Εξόδων	
77	8	261,94	130,33	392,28	40,37	10,23	341,67	88,01	54,97	41,81	96,78	-8,77
78	2	0,91	2,45	3,36	0,37	-0,11	3,10	0,29	1,50	0,11	1,61	-1,31
79	8	16,63	27,34	43,97	1,53	11,13	31,30	3,73	6,92	0,33	7,25	-3,52
82	16	31,97	45,36	77,33	9,87	21,50	45,96	9,60	13,79	2,68	16,46	-6,87
84	1	950,28	493,62	1.443,90	48,43	-1.067,87	2.463,33	1,62	388,29	5,14	393,43	-391,81
85	9	7,44	12,01	19,45	3,79	2,86	12,79	1,32	8,22	1,05	9,27	-7,95
86	51	1.954,97	676,96	2.631,93	302,58	797,18	1.532,17	116,59	233,34	53,04	286,38	-169,79
87	1	0,07	0,11	0,17	0,00	0,00	0,17	0,07	0,20	0,01	0,21	-0,14
90	1	8,29	4,74	13,03	6,60	2,59	3,84	1,93	1,96	0,67	2,63	-0,70
92	5	890,13	46,78	936,92	5,49	-421,15	1.352,58	69,40	538,75	11,83	550,59	-481,18
93	8	88,54	10,70	99,25	20,30	23,20	55,75	9,25	10,98	4,05	15,02	-5,77
95	2	0,41	1,70	2,11	0,21	-0,40	2,30	0,04	0,63	0,04	0,67	-0,63
Συν:	1.114	73.847,85	21.969,14	95.816,99	10.126,09	27.265,30	58.425,59	7.237,35	14.607,41	3.015,13	17.622,54	-10.385,19

* Περιλαμβάνονται και τα μη λειτουργικά έσοδα

** Περιλαμβάνονται και τα μη λειτουργικά έξοδα

ΣΧΕΔΙΟ ΔΡΑΣΗΣ ΣΕΒ ΣΤΟ ΠΛΑΙΣΙΟ ΤΟΥ ΕΠΑΝΑΔ
ΠΡΑΞΗ Α: ΑΝΑΠΤΥΞΗ ΔΙΚΤΥΟΥ ΠΑΡΑΚΟΛΟΥΘΗΣΗΣ ΚΑΙ ΥΠΟΣΤΗΡΙΞΗΣ ΕΠΙΧΕΙΡΗΣΕΩΝ ΓΙΑ ΤΙΣ ΟΙΚΟΝΟΜΙΚΕΣ ΚΑΙ ΤΕΧΝΟΛΟΓΙΚΕΣ ΜΕΤΑΒΟΛΕΣ
ΥΠΟΕΡΓΟ 16: ΜΗΧΑΝΙΣΜΟΣ ΥΠΟΣΤΗΡΙΞΗΣ ΚΑΙ ΜΕΤΑΦΟΡΑΣ ΤΕΧΝΟΓΝΩΣΙΑΣ ΓΙΑ ΤΗ ΒΕΛΤΙΩΣΗ ΤΗΣ ΠΡΟΣΑΡΜΟΣΤΙΚΟΤΗΤΑΣ ΤΩΝ ΕΠΙΧΕΙΡΗΣΕΩΝ ΚΑΙ ΤΟΥ ΑΝΘΡΩΠΙΝΟΥ ΔΥΝΑΜΙΚΟΥ
ΠΑΡΑΔΟΤΕΟ 2: ΣΥΣΤΗΜΑ ΠΑΡΑΚΟΛΟΥΘΗΣΗΣ ΚΑΙ ΔΡΑΣΕΙΣ ΕΝΔΥΝΑΜΩΣΗΣ ΤΟΥ ΡΟΛΟΥ ΤΟΥ ΚΟΙΝΩΝΙΚΟΥ ΕΤΑΙΡΟΥ

ΠΙΝΑΚΑΣ 14Α

Ανάλυση "Πάγιων Στοιχείων" και "Αποσβέσεων" με Ε.Λ.Π. 30.675 Επιχειρήσεων Μορφής Α.Ε. και Ε.Π.Ε. Χρήσης 2010

Σε εκατ. €

Κωδικός Κλάδου (Nace2)	Αριθμός Επιχειρήσεων Α.Ε. και Ε.Π.Ε.	Ανάλυση Παγίων Στοιχείων (τιμές κτήσης)				Ανάλυση Αποσβέσεων			Πάγια Στοιχεία (μετά την αφαίρεση Αποσβέσεων)		
		Γήπεδα, Κτίρια & Μεταφορικά Μέσα	Μηχαν/κός Εξοπλισμός	Λοιπά Πάγια Στοιχεία	Σύνολο Παγίων	Μηχαν/κός Εξοπλισμός	Κτίρια, Μεταφορικά Μέσα & Λοιπά	Σύνολο Αποσβέσεων	Μηχαν/κός Εξοπλισμός	Γήπεδα, Κτίρια Μεταφορικά Μέσα & Λοιπά	Σύνολο Παγίων
1	274	662,25	221,69	25,41	909,35	159,33	283,89	443,22	62,36	403,77	466,14
2	4	1,03	0,00	0,00	1,04	0,00	0,05	0,05	0,00	0,98	0,99
3	112	111,78	65,41	7,78	184,97	48,26	70,11	118,37	17,15	49,45	66,59
5	3	13,04	3,40	0,24	16,68	2,79	4,60	7,39	0,61	8,68	9,29
6	1	66,53	6,99	0,23	73,75	6,99	66,53	73,52	0,00	0,23	0,23
7	6	112,99	12,06	6,83	131,89	5,72	14,09	19,81	6,34	105,74	112,07
8	120	230,35	156,73	14,47	401,55	112,55	101,10	213,65	44,18	143,72	187,90
10	1.171	3.821,75	2.270,64	317,07	6.409,46	1.464,06	1.741,03	3.205,08	806,58	2.397,79	3.204,37
11	189	885,39	415,82	27,11	1.328,33	272,57	448,29	720,86	143,25	464,21	607,47
12	15	240,98	135,05	71,11	447,13	85,21	113,89	199,10	49,84	198,19	248,03
13	184	345,22	185,11	13,24	543,57	159,17	184,21	343,38	25,94	174,25	200,19
14	189	378,17	101,03	52,21	531,41	81,49	214,15	295,64	19,53	216,23	235,77
15	55	105,13	38,81	1,35	145,28	25,48	37,23	62,71	13,33	69,24	82,58
16	119	231,53	106,36	4,22	342,12	62,21	99,58	161,78	44,16	136,18	180,33
17	157	578,83	486,02	37,56	1.102,41	324,48	296,46	620,94	161,55	319,93	481,48
18	208	370,10	275,00	103,15	748,26	172,46	190,72	363,18	102,54	282,54	385,08
19	32	124,85	34,30	4,35	163,50	24,49	66,78	91,27	9,82	62,42	72,23
20	243	941,91	635,20	48,28	1.625,39	469,04	437,32	906,36	166,16	552,87	719,03
21	56	520,65	217,39	47,64	785,67	140,96	220,90	361,86	76,43	347,38	423,81
22	280	726,71	612,19	53,33	1.392,22	398,66	322,23	720,89	213,53	457,80	671,33
23	494	1.370,48	784,12	123,83	2.278,43	543,02	619,25	1.162,27	241,10	875,06	1.116,16
24	71	665,24	564,56	27,61	1.257,40	387,24	406,55	793,80	177,32	286,29	463,61
25	514	1.023,63	657,89	82,38	1.763,90	443,77	427,36	871,12	214,12	678,65	892,78
26	75	237,21	145,57	11,69	394,46	56,65	64,44	121,09	88,92	184,45	273,36
27	162	409,16	272,05	11,02	692,24	197,68	196,60	394,28	74,37	223,58	297,98
28	221	358,25	119,83	29,99	508,07	88,07	157,72	245,79	31,77	230,52	262,28
29	44	164,40	61,87	7,68	233,95	31,59	73,78	105,37	30,28	98,30	128,58

ΣΧΕΔΙΟ ΔΡΑΣΗΣ ΣΕΒ ΣΤΟ ΠΛΑΙΣΙΟ ΤΟΥ ΕΠΑΝΑΔ
ΠΡΑΞΗ Α: ΑΝΑΠΤΥΞΗ ΔΙΚΤΥΟΥ ΠΑΡΑΚΟΛΟΥΘΗΣΗΣ ΚΑΙ ΥΠΟΣΤΗΡΙΞΗΣ ΕΠΙΧΕΙΡΗΣΕΩΝ ΓΙΑ ΤΙΣ ΟΙΚΟΝΟΜΙΚΕΣ ΚΑΙ ΤΕΧΝΟΛΟΓΙΚΕΣ ΜΕΤΑΒΟΛΕΣ
ΥΠΟΕΡΓΟ 16: ΜΗΧΑΝΙΣΜΟΣ ΥΠΟΣΤΗΡΙΞΗΣ ΚΑΙ ΜΕΤΑΦΟΡΑΣ ΤΕΧΝΟΓΝΩΣΙΑΣ ΓΙΑ ΤΗ ΒΕΛΤΙΩΣΗ ΤΗΣ ΠΡΟΣΑΡΜΟΣΤΙΚΟΤΗΤΑΣ ΤΩΝ ΕΠΙΧΕΙΡΗΣΕΩΝ ΚΑΙ ΤΟΥ ΑΝΘΡΩΠΙΝΟΥ ΔΥΝΑΜΙΚΟΥ
ΠΑΡΑΔΟΤΕΟ 2: ΣΥΣΤΗΜΑ ΠΑΡΑΚΟΛΟΥΘΗΣΗΣ ΚΑΙ ΔΡΑΣΕΙΣ ΕΝΔΥΝΑΜΩΣΗΣ ΤΟΥ ΡΟΛΟΥ ΤΟΥ ΚΟΙΝΩΝΙΚΟΥ ΕΤΑΙΡΟΥ

ΠΙΝΑΚΑΣ 14Α (συνέχεια)

Σε εκατ. €

Κωδικός Κλάδου (Nace2)	Αριθμός Επιχειρήσεων Α.Ε. και Ε.Π.Ε.	Ανάλυση Παγίων Στοιχείων (τιμές κτήσης)				Ανάλυση Αποσβέσεων			Πάγια Στοιχεία (μετά την αφαίρεση Αποσβέσεων)		
		Γήπεδα, Κτίρια & Μεταφορικά Μέσα	Μηχαν/κός Εξοπλισμός	Λοιπά Πάγια Στοιχεία	Σύνολο Παγίων	Μηχαν/κός Εξοπλισμός	Κτίρια, Μεταφορικά Μέσα & Λοιπά	Σύνολο Αποσβέσεων	Μηχαν/κός Εξοπλισμός	Γήπεδα, Κτίρια Μεταφορικά Μέσα & Λοιπά	Σύνολο Παγίων
30	38	327,61	80,16	4,31	412,09	58,44	178,40	236,84	21,72	153,53	175,25
31	218	447,49	114,52	9,49	571,50	75,98	165,97	241,95	38,54	291,01	329,55
32	161	276,48	224,34	17,03	517,85	171,92	139,06	310,98	52,42	154,45	206,87
33	46	75,13	17,96	2,53	95,62	13,11	24,11	37,22	4,85	53,55	58,40
35	724	1.464,20	1,16	607,96	2.073,32	0,39	390,04	390,43	0,77	1.682,12	1.682,89
36	4	2,21	0,00	0,11	2,32	0,00	1,01	1,01	0,00	1,31	1,31
37	7	27,49	0,00	2,03	29,52	0,00	8,75	8,75	0,00	20,77	20,77
38	101	172,78	29,04	5,77	207,59	9,15	75,45	84,60	19,89	103,09	122,99
39	4	0,63	0,00	0,00	0,63	0,00	0,07	0,07	0,00	0,56	0,56
41	2.290	8.126,67	0,00	714,47	8.841,14	0,00	1.474,48	1.474,48	0,00	7.366,66	7.366,66
42	284	1.934,83	0,05	82,62	2.017,51	0,04	332,78	332,82	0,01	1.684,68	1.684,69
43	270	244,63	0,00	25,05	269,68	0,00	121,90	121,90	0,00	147,78	147,78
45	890	2.108,97	5,15	318,89	2.433,01	3,69	900,14	903,82	1,46	1.527,72	1.529,18
46	5.944	8.464,63	1,43	850,54	9.316,59	0,80	3.766,81	3.767,61	0,63	5.548,36	5.548,98
47	1.453	4.248,49	1,43	269,15	4.519,06	1,33	2.015,02	2.016,36	0,09	2.502,61	2.502,70
49	224	550,33	0,00	23,33	573,66	0,00	194,06	194,06	0,00	379,60	379,60
50	33	117,07	0,00	5,23	122,31	0,00	27,61	27,61	0,00	94,70	94,70
51	25	45,42	0,00	15,44	60,86	0,00	17,35	17,35	0,00	43,51	43,51
52	640	3.223,84	0,00	97,16	3.321,00	0,00	675,03	675,03	0,00	2.645,97	2.645,97
53	26	29,25	0,00	0,95	30,20	0,00	18,80	18,80	0,00	11,39	11,39
55	3.651	18.497,20	0,00	1.032,21	19.529,41	0,00	7.439,47	7.439,47	0,00	12.089,94	12.089,94
56	611	773,47	0,07	72,98	846,52	0,07	401,08	401,15	0,00	445,37	445,37
58	250	301,13	48,39	32,73	382,26	38,75	126,10	164,85	9,64	207,77	217,41
59	118	265,66	0,00	57,82	323,48	0,00	159,12	159,12	0,00	164,36	164,36
60	150	1.379,44	0,00	28,11	1.407,56	0,00	907,02	907,02	0,00	500,54	500,54
61	74	433,76	0,00	13,76	447,52	0,00	159,37	159,37	0,00	288,15	288,15
62	495	447,27	0,00	38,06	485,33	0,00	286,04	286,04	0,00	199,29	199,29
63	63	84,62	0,00	20,94	105,56	0,00	56,67	56,67	0,00	48,89	48,89
64	300	443,30	0,00	2.339,26	2.782,55	0,00	104,42	104,42	0,00	2.678,13	2.678,13

ΣΧΕΔΙΟ ΔΡΑΣΗΣ ΣΕΒ ΣΤΟ ΠΛΑΙΣΙΟ ΤΟΥ ΕΠΑΝΑΔ
ΠΡΑΞΗ Α: ΑΝΑΠΤΥΞΗ ΔΙΚΤΥΟΥ ΠΑΡΑΚΟΛΟΥΘΗΣΗΣ ΚΑΙ ΥΠΟΣΤΗΡΙΞΗΣ ΕΠΙΧΕΙΡΗΣΕΩΝ ΓΙΑ ΤΙΣ ΟΙΚΟΝΟΜΙΚΕΣ ΚΑΙ ΤΕΧΝΟΛΟΓΙΚΕΣ ΜΕΤΑΒΟΛΕΣ
ΥΠΟΕΡΓΟ 16: ΜΗΧΑΝΙΣΜΟΣ ΥΠΟΣΤΗΡΙΞΗΣ ΚΑΙ ΜΕΤΑΦΟΡΑΣ ΤΕΧΝΟΓΝΩΣΙΑΣ ΓΙΑ ΤΗ ΒΕΛΤΙΩΣΗ ΤΗΣ ΠΡΟΣΑΡΜΟΣΤΙΚΟΤΗΤΑΣ ΤΩΝ ΕΠΙΧΕΙΡΗΣΕΩΝ ΚΑΙ ΤΟΥ ΑΝΘΡΩΠΙΝΟΥ ΔΥΝΑΜΙΚΟΥ
ΠΑΡΑΔΟΤΕΟ 2: ΣΥΣΤΗΜΑ ΠΑΡΑΚΟΛΟΥΘΗΣΗΣ ΚΑΙ ΔΡΑΣΕΙΣ ΕΝΔΥΝΑΜΩΣΗΣ ΤΟΥ ΡΟΛΟΥ ΤΟΥ ΚΟΙΝΩΝΙΚΟΥ ΕΤΑΙΡΟΥ

ΠΙΝΑΚΑΣ 14Α (συνέχεια)

Σε εκατ. €

Κωδικός Κλάδου (Nace2)	Αριθμός Επιχειρήσεων Α.Ε. και Ε.Π.Ε.	Ανάλυση Παγίων Στοιχείων (τιμές κτήσης)				Ανάλυση Αποσβέσεων			Πάγια Στοιχεία (μετά την αφαίρεση Αποσβέσεων)		
		Γήπεδα, Κτίρια & Μεταφορικά Μέσα	Μηχαν/κός Εξοπλισμός	Λοιπά Πάγια Στοιχεία	Σύνολο Παγίων	Μηχαν/κός Εξοπλισμός	Κτίρια, Μεταφορικά Μέσα & Λοιπά	Σύνολο Αποσβέσεων	Μηχαν/κός Εξοπλισμός	Γήπεδα, Κτίρια Μεταφορικά Μέσα & Λοιπά	Σύνολο Παγίων
65	1	0,00	0,00	0,00	0,00	0,00	0,00	0,00	0,00	0,00	0,00
66	188	91,03	0,00	8,42	99,45	0,00	46,44	46,44	0,00	53,01	53,01
68	2.165	7.848,69	2,37	659,45	8.510,51	2,26	1.821,00	1.823,26	0,11	6.687,14	6.687,25
69	139	90,84	0,00	7,98	98,82	0,00	32,33	32,33	0,00	66,49	66,49
70	884	472,37	0,00	463,15	935,52	0,00	227,10	227,10	0,00	708,42	708,42
71	515	6.657,03	1,70	33,04	6.691,77	0,20	197,11	197,31	1,49	6.492,96	6.494,45
72	15	3,37	0,00	2,09	5,46	0,00	1,70	1,70	0,00	3,76	3,76
73	324	224,03	0,00	112,18	336,20	0,00	153,79	153,79	0,00	182,41	182,41
74	95	91,09	0,00	16,95	108,04	0,00	46,35	46,35	0,00	61,68	61,68
75	6	1,44	0,00	0,03	1,47	0,00	0,48	0,48	0,00	0,99	0,99
77	293	836,86	0,76	24,25	861,86	0,59	347,21	347,79	0,17	513,90	514,07
78	18	4,36	0,00	1,65	6,00	0,00	1,86	1,86	0,00	4,14	4,14
79	479	418,96	0,00	23,42	442,38	0,00	171,99	171,99	0,00	270,38	270,38
80	49	39,55	0,00	2,64	42,18	0,00	20,84	20,84	0,00	21,35	21,35
81	71	71,27	0,00	29,68	100,95	0,00	23,81	23,81	0,00	77,14	77,14
82	235	468,35	0,78	27,59	496,71	0,51	112,30	112,81	0,26	383,63	383,90
84	4	829,66	0,00	49,68	879,35	0,00	50,82	50,82	0,00	828,52	828,52
85	275	464,82	0,00	22,34	487,16	0,00	241,42	241,42	0,00	245,74	245,74
86	499	1.325,54	0,00	42,94	1.368,48	0,00	448,33	448,33	0,00	920,15	920,15
87	21	35,95	0,00	0,14	36,08	0,00	10,65	10,65	0,00	25,43	25,43
88	19	10,22	0,00	0,38	10,60	0,00	2,89	2,89	0,00	7,71	7,71
90	22	35,64	0,00	1,82	37,46	0,00	16,46	16,46	0,00	21,00	21,00
91	9	9,55	0,00	0,09	9,64	0,00	4,67	4,67	0,00	4,97	4,97
92	6	58,64	0,00	3,96	62,60	0,00	32,73	32,73	0,00	29,87	29,87
93	155	938,44	0,00	77,24	1.015,68	0,00	368,36	368,36	0,00	647,32	647,32
95	15	7,96	0,00	0,18	8,14	0,00	5,07	5,07	0,00	3,07	3,07
96	80	81,27	0,00	2,85	84,12	0,00	38,40	38,40	0,00	45,72	45,72
Συν:	30.675	90.328,47	9.114,40	9.431,85	108.874,73	6.141,15	31.449,15	37.590,30	2.973,25	68.311,18	71.284,43

ΣΧΕΔΙΟ ΔΡΑΣΗΣ ΣΕΒ ΣΤΟ ΠΛΑΙΣΙΟ ΤΟΥ ΕΠΑΝΑΔ
ΠΡΑΞΗ Α: ΑΝΑΠΤΥΞΗ ΔΙΚΤΥΟΥ ΠΑΡΑΚΟΛΟΥΘΗΣΗΣ ΚΑΙ ΥΠΟΣΤΗΡΙΞΗΣ ΕΠΙΧΕΙΡΗΣΕΩΝ ΓΙΑ ΤΙΣ ΟΙΚΟΝΟΜΙΚΕΣ ΚΑΙ ΤΕΧΝΟΛΟΓΙΚΕΣ ΜΕΤΑΒΟΛΕΣ
ΥΠΟΕΡΓΟ 16: ΜΗΧΑΝΙΣΜΟΣ ΥΠΟΣΤΗΡΙΞΗΣ ΚΑΙ ΜΕΤΑΦΟΡΑΣ ΤΕΧΝΟΓΝΩΣΙΑΣ ΓΙΑ ΤΗ ΒΕΛΤΙΩΣΗ ΤΗΣ ΠΡΟΣΑΡΜΟΣΤΙΚΟΤΗΤΑΣ ΤΩΝ ΕΠΙΧΕΙΡΗΣΕΩΝ ΚΑΙ ΤΟΥ ΑΝΘΡΩΠΙΝΟΥ ΔΥΝΑΜΙΚΟΥ
ΠΑΡΑΔΟΤΕΟ 2: ΣΥΣΤΗΜΑ ΠΑΡΑΚΟΛΟΥΘΗΣΗΣ ΚΑΙ ΔΡΑΣΕΙΣ ΕΝΔΥΝΑΜΩΣΗΣ ΤΟΥ ΡΟΛΟΥ ΤΟΥ ΚΟΙΝΩΝΙΚΟΥ ΕΤΑΙΡΟΥ

ΠΙΝΑΚΑΣ 14Β

Ανάλυση "Πάγιων Στοιχείων" και "Αποσβέσεων" με Δ.Π.Χ.Π 1.821 Επιχειρήσεων Μορφής Α.Ε. και Ε.Π.Ε. Χρήσης 2010

Σε εκατ. €

Κωδικός Κλάδου (Nace2)	Αριθμός Επιχειρήσεων Α.Ε. και Ε.Π.Ε.	Ανάλυση Παγίων Στοιχείων (τιμές κτήσης)				Ανάλυση Αποσβέσεων			Πάγια Στοιχεία (μετά την αφαίρεση Αποσβέσεων)		
		Γήπεδα, Κτίρια & Μεταφορικά Μέσα	Μηχαν/κός Εξοπλισμός	Λοιπά Πάγια Στοιχεία	Σύνολο Παγίων	Μηχαν/κός Εξοπλισμός	Κτίρια, Μεταφορικά Μέσα & Λοιπά	Σύνολο Αποσβέσεων	Μηχαν/κός Εξοπλισμός	Γήπεδα, Κτίρια Μεταφορικά Μέσα & Λοιπά	Σύνολο Παγίων
1	12	93,00	20,08	42,09	155,17	10,84	12,57	23,41	9,23	122,53	131,76
3	23	366,03	89,35	121,76	577,14	39,70	60,78	100,48	49,65	427,00	476,65
6	2	57,62	0,00	5,18	62,80	0,00	0,00	0,00	0,00	62,80	62,80
7	2	11,64	0,00	0,13	11,77	0,00	0,00	0,00	0,00	11,77	11,77
8	15	37,46	26,61	12,72	76,80	18,04	16,07	34,12	8,57	34,11	42,68
10	57	1.552,15	1.154,99	846,91	3.554,05	525,15	343,23	868,38	629,84	2.055,84	2.685,68
11	11	542,36	564,41	1.833,59	2.940,35	390,49	272,91	663,40	173,92	2.103,03	2.276,96
12	3	107,96	114,83	26,38	249,17	47,47	20,92	68,39	67,36	113,41	180,77
13	18	359,97	302,98	138,36	801,31	185,16	61,69	258,53	117,82	436,65	542,77
14	6	88,99	24,66	28,10	141,75	21,71	33,85	55,56	2,95	83,23	86,19
16	7	312,37	128,67	14,42	455,46	23,48	21,89	45,38	105,19	304,89	410,08
17	9	134,69	91,51	11,11	237,31	41,21	16,00	57,22	50,30	129,80	180,09
18	13	208,81	192,00	56,20	457,00	123,35	48,23	171,58	68,65	216,78	285,42
19	6	2.090,33	2.533,80	872,02	5.496,15	1.432,81	305,12	1.737,93	1.100,99	2.657,23	3.758,22
20	19	810,10	71,40	117,31	998,81	24,24	32,42	56,66	47,16	894,98	942,14
21	6	627,59	1.142,13	414,38	2.184,10	23,38	58,51	81,89	1.118,75	983,46	2.102,21
22	25	375,19	327,89	149,96	853,04	140,86	49,47	190,34	187,02	475,68	662,70
23	33	1.145,56	525,50	1.733,44	3.404,51	254,18	167,35	421,54	271,32	2.711,65	2.982,97
24	27	1.880,48	1.608,20	878,58	4.367,26	923,71	222,66	1.146,37	684,50	2.536,40	3.220,89
25	34	728,10	427,19	119,73	1.275,02	168,56	71,52	240,08	258,63	776,31	1.034,94
26	3	477,50	42,85	79,31	599,66	34,08	158,03	192,11	8,77	398,77	407,55
27	5	195,80	145,11	50,22	391,13	53,00	32,56	85,56	92,10	213,47	305,57
28	7	78,32	34,91	103,91	217,14	24,47	31,89	56,36	10,44	150,35	160,78
29	2	108,45	30,73	19,00	158,18	28,12	64,76	92,89	2,61	62,68	65,29
30	5	137,24	53,91	23,95	215,10	0,37	0,19	0,56	53,54	161,00	214,54
31	5	127,09	32,77	6,96	166,82	14,95	38,39	53,34	17,81	95,66	113,48
32	3	5,37	1,14	0,10	6,61	0,25	0,51	0,76	0,89	4,96	5,85

ΣΧΕΔΙΟ ΔΡΑΣΗΣ ΣΕΒ ΣΤΟ ΠΛΑΙΣΙΟ ΤΟΥ ΕΠΑΝΑΔ
ΠΡΑΞΗ Α: ΑΝΑΠΤΥΞΗ ΔΙΚΤΥΟΥ ΠΑΡΑΚΟΛΟΥΘΗΣΗΣ ΚΑΙ ΥΠΟΣΤΗΡΙΞΗΣ ΕΠΙΧΕΙΡΗΣΕΩΝ ΓΙΑ ΤΙΣ ΟΙΚΟΝΟΜΙΚΕΣ ΚΑΙ ΤΕΧΝΟΛΟΓΙΚΕΣ ΜΕΤΑΒΟΛΕΣ
ΥΠΟΕΡΓΟ 16: ΜΗΧΑΝΙΣΜΟΣ ΥΠΟΣΤΗΡΙΞΗΣ ΚΑΙ ΜΕΤΑΦΟΡΑΣ ΤΕΧΝΟΓΝΩΣΙΑΣ ΓΙΑ ΤΗ ΒΕΛΤΙΩΣΗ ΤΗΣ ΠΡΟΣΑΡΜΟΣΤΙΚΟΤΗΤΑΣ ΤΩΝ ΕΠΙΧΕΙΡΗΣΕΩΝ ΚΑΙ ΤΟΥ ΑΝΘΡΩΠΙΝΟΥ ΔΥΝΑΜΙΚΟΥ
ΠΑΡΑΔΟΤΕΟ 2: ΣΥΣΤΗΜΑ ΠΑΡΑΚΟΛΟΥΘΗΣΗΣ ΚΑΙ ΔΡΑΣΕΙΣ ΕΝΔΥΝΑΜΩΣΗΣ ΤΟΥ ΡΟΛΟΥ ΤΟΥ ΚΟΙΝΩΝΙΚΟΥ ΕΤΑΙΡΟΥ

ΠΙΝΑΚΑΣ 14B (συνέχεια)

Σε εκατ. €

Κωδικός Κλάδου (Nace2)	Αριθμός Επιχειρήσεων Α.Ε. και Ε.Π.Ε.	Ανάλυση Παγίων Στοιχείων (τιμές κτήσης)				Ανάλυση Αποσβέσεων			Πάγια Στοιχεία (μετά την αφαίρεση Αποσβέσεων)		
		Γήπεδα, Κτίρια & Μεταφορικά Μέσα	Μηχαν/κός Εξοπλισμός	Λοιπά Πάγια Στοιχεία	Σύνολο Παγίων	Μηχαν/κός Εξοπλισμός	Κτίρια, Μεταφορικά Μέσα & Λοιπά	Σύνολο Αποσβέσεων	Μηχαν/κός Εξοπλισμός	Γήπεδα, Κτίρια Μεταφορικά Μέσα & Λοιπά	Σύνολο Παγίων
33	3	279,22	50,96	17,27	347,45	16,10	22,44	38,54	34,87	274,05	308,91
35	204	7.769,84	12.553,45	1.601,40	21.924,68	1.250,05	561,52	1.811,56	11.303,40	8.809,72	20.113,12
36	3	1.400,96	109,33	186,94	1.697,23	43,89	316,86	360,75	65,44	1.271,04	1.336,48
38	11	11,81	5,08	0,22	17,11	0,00	0,57	0,58	5,08	11,46	16,53
41	55	224,37	177,21	2.186,18	2.587,76	92,18	39,64	131,82	85,03	2.370,91	2.455,94
42	24	410,00	609,99	1.347,53	2.367,51	361,66	145,38	507,04	248,33	1.612,15	1.860,48
43	14	38,42	45,97	64,06	148,45	9,13	9,35	18,48	36,84	93,13	129,97
45	22	285,76	11,29	172,80	469,86	7,03	51,12	58,15	4,26	407,44	411,70
46	196	2.850,75	632,04	1.086,72	4.569,50	353,04	469,29	822,37	279,00	3.468,18	3.747,13
47	49	4.176,70	218,41	638,00	5.033,11	138,73	618,64	757,38	79,68	4.196,06	4.275,74
49	6	15.299,38	265,76	167,15	15.732,29	86,43	1.968,25	2.054,68	179,33	13.498,28	13.677,61
50	9	2.049,20	0,07	133,19	2.182,46	0,07	458,04	458,11	0,00	1.724,35	1.724,35
51	2	358,48	24,56	26,89	409,92	13,43	39,92	53,35	11,13	345,44	356,57
52	51	3.904,69	248,07	212,23	4.364,98	81,49	1.222,65	1.304,14	166,58	2.894,26	3.060,84
53	4	320,91	57,86	154,08	532,84	18,13	132,25	150,38	39,73	342,74	382,47
55	24	1.348,88	53,21	325,89	1.727,98	20,56	171,76	192,33	32,65	1.503,01	1.535,66
56	91	181,27	20,26	8,36	209,88	10,40	69,30	79,70	9,86	120,33	130,18
58	39	835,38	53,75	401,00	1.290,13	33,63	65,57	99,21	20,11	1.170,80	1.190,92
59	11	215,00	10,65	40,29	265,94	8,02	41,36	49,38	2,63	213,93	216,56
60	17	1.115,20	188,88	489,96	1.794,04	48,01	902,45	950,46	140,87	702,71	843,58
61	19	3.882,57	11.632,09	8.568,75	24.083,41	8.488,24	1.419,29	9.907,53	3.143,85	11.032,03	14.175,88
62	57	613,98	9,26	253,27	876,51	4,36	232,02	236,38	4,91	635,23	640,13
63	6	213,22	0,04	6,92	220,18	0,02	6,99	7,01	0,02	213,15	213,17
64	92	847,75	49,94	13.416,18	14.313,87	14,48	121,80	136,27	35,46	14.142,13	14.177,60
66	99	248,95	6,38	380,56	635,89	5,79	90,31	96,10	0,59	539,20	539,79
68	102	443,08	9,41	5.616,21	6.068,70	6,34	31,28	37,62	3,07	6.028,01	6.031,08
69	4	4,98	0,00	0,51	5,49	0,00	3,88	3,88	0,00	1,61	1,61
70	45	318,75	1,70	156,55	477,01	1,26	79,16	80,42	0,44	396,15	396,60
71	12	1.032,19	1,45	45,10	1.078,74	0,61	14,47	15,08	0,84	1.062,82	1.063,66

ΣΧΕΔΙΟ ΔΡΑΣΗΣ ΣΕΒ ΣΤΟ ΠΛΑΙΣΙΟ ΤΟΥ ΕΠΑΝΑΔ
ΠΡΑΞΗ Α: ΑΝΑΠΤΥΞΗ ΔΙΚΤΥΟΥ ΠΑΡΑΚΟΛΟΥΘΗΣΗΣ ΚΑΙ ΥΠΟΣΤΗΡΙΞΗΣ ΕΠΙΧΕΙΡΗΣΕΩΝ ΓΙΑ ΤΙΣ ΟΙΚΟΝΟΜΙΚΕΣ ΚΑΙ ΤΕΧΝΟΛΟΓΙΚΕΣ ΜΕΤΑΒΟΛΕΣ
ΥΠΟΕΡΓΟ 16: ΜΗΧΑΝΙΣΜΟΣ ΥΠΟΣΤΗΡΙΞΗΣ ΚΑΙ ΜΕΤΑΦΟΡΑΣ ΤΕΧΝΟΓΝΩΣΙΑΣ ΓΙΑ ΤΗ ΒΕΛΤΙΩΣΗ ΤΗΣ ΠΡΟΣΑΡΜΟΣΤΙΚΟΤΗΤΑΣ ΤΩΝ ΕΠΙΧΕΙΡΗΣΕΩΝ ΚΑΙ ΤΟΥ ΑΝΘΡΩΠΙΝΟΥ ΔΥΝΑΜΙΚΟΥ
ΠΑΡΑΔΟΤΕΟ 2: ΣΥΣΤΗΜΑ ΠΑΡΑΚΟΛΟΥΘΗΣΗΣ ΚΑΙ ΔΡΑΣΕΙΣ ΕΝΔΥΝΑΜΩΣΗΣ ΤΟΥ ΡΟΛΟΥ ΤΟΥ ΚΟΙΝΩΝΙΚΟΥ ΕΤΑΙΡΟΥ

ΠΙΝΑΚΑΣ 14B (συνέχεια)

Σε εκατ. €

Κωδικός Κλάδου (Nace2)	Αριθμός Επιχειρήσεων Α.Ε. και Ε.Π.Ε.	Ανάλυση Παγίων Στοιχείων (τιμές κτήσης)				Ανάλυση Αποσβέσεων			Πάγια Στοιχεία (μετά την αφαίρεση Αποσβέσεων)		
		Γήπεδα, Κτίρια & Μεταφορικά Μέσα	Μηχαν/κός Εξοπλισμός	Λοιπά Πάγια Στοιχεία	Σύνολο Παγίων	Μηχαν/κός Εξοπλισμός	Κτίρια, Μεταφορικά Μέσα & Λοιπά	Σύνολο Αποσβέσεων	Μηχαν/κός Εξοπλισμός	Γήπεδα, Κτίρια Μεταφορικά Μέσα & Λοιπά	Σύνολο Παγίων
72	1	0,60	0,00	0,00	0,60	0,00	0,00	0,00	0,00	0,60	0,60
73	6	6,14	0,00	1,77	7,92	0,00	0,85	0,85	0,00	7,06	7,06
74	2	1,36	0,00	0,02	1,38	0,00	0,47	0,47	0,00	0,91	0,91
77	17	1.272,91	5,84	103,91	1.382,65	4,31	395,95	400,25	1,53	980,87	982,40
78	2	0,89	0,00	0,02	0,91	0,00	0,37	0,37	0,00	0,54	0,54
79	9	33,31	0,15	3,39	36,86	0,01	1,52	1,53	0,14	35,18	35,33
81	1	0,20	0,00	0,00	0,20	0,00	0,00	0,00	0,00	0,20	0,20
82	29	81,62	18,76	244,25	344,64	9,86	19,09	28,95	8,91	306,78	315,69
84	1	76,98	0,00	873,29	950,28	0,00	48,43	48,43	0,00	901,85	901,85
85	14	16,72	2,99	1,47	21,19	2,84	1,24	4,09	0,15	16,95	17,10
86	85	1.655,84	369,12	714,69	2.739,65	197,48	197,51	394,99	171,64	2.173,02	2.344,66
87	1	0,07	0,00	0,00	0,07	0,00	0,00	0,00	0,00	0,07	0,07
90	1	7,99	0,05	0,25	8,29	0,04	6,56	6,60	0,01	1,68	1,69
92	8	1.419,40	144,09	184,51	1.748,00	60,59	338,12	398,71	83,50	1.265,79	1.349,29
93	12	129,17	25,61	3,54	158,32	9,05	23,99	33,04	16,56	108,72	125,28
95	3	0,64	0,02	0,14	0,80	0,02	0,20	0,21	0,01	0,58	0,59
Συν:	1.821	68.045,66	37.301,34	47.541,29	152.888,29	15.946,88	12.481,38	28.440,00	21.354,46	103.105,58	124.448,29

ΣΧΕΔΙΟ ΔΡΑΣΗΣ ΣΕΒ ΣΤΟ ΠΛΑΙΣΙΟ ΤΟΥ ΕΠΑΝΑΔ
ΠΡΑΞΗ Α: ΑΝΑΠΤΥΞΗ ΔΙΚΤΥΟΥ ΠΑΡΑΚΟΛΟΥΘΗΣΗΣ ΚΑΙ ΥΠΟΣΤΗΡΙΞΗΣ ΕΠΙΧΕΙΡΗΣΕΩΝ ΓΙΑ ΤΙΣ ΟΙΚΟΝΟΜΙΚΕΣ ΚΑΙ ΤΕΧΝΟΛΟΓΙΚΕΣ ΜΕΤΑΒΟΛΕΣ
ΥΠΟΕΡΓΟ 16: ΜΗΧΑΝΙΣΜΟΣ ΥΠΟΣΤΗΡΙΞΗΣ ΚΑΙ ΜΕΤΑΦΟΡΑΣ ΤΕΧΝΟΓΝΩΣΙΑΣ ΓΙΑ ΤΗ ΒΕΛΤΙΩΣΗ ΤΗΣ ΠΡΟΣΑΡΜΟΣΤΙΚΟΤΗΤΑΣ ΤΩΝ ΕΠΙΧΕΙΡΗΣΕΩΝ ΚΑΙ ΤΟΥ ΑΝΘΡΩΠΙΝΟΥ ΔΥΝΑΜΙΚΟΥ
ΠΑΡΑΔΟΤΕΟ 2: ΣΥΣΤΗΜΑ ΠΑΡΑΚΟΛΟΥΘΗΣΗΣ ΚΑΙ ΔΡΑΣΕΙΣ ΕΝΔΥΝΑΜΩΣΗΣ ΤΟΥ ΡΟΛΟΥ ΤΟΥ ΚΟΙΝΩΝΙΚΟΥ ΕΤΑΙΡΟΥ

ΠΙΝΑΚΑΣ 15Α

Ανάλυση Λογαριασμού "Κυκλοφορούντος Κεφαλαίου" με Ε.Λ.Π. 30.675 Επιχειρήσεων Μορφής Α.Ε. και Ε.Π.Ε. Χρήσης 2010

Σε εκατ. €

Κωδικός Κλάδου (Nace2)	Αριθμός Επιχειρήσεων Α.Ε. και Ε.Π.Ε.	Ανάλυση Κυκλοφορούντος Κεφαλαίου					Σύνολο Κυκλοφορούντος Κεφαλαίου	Διαθέσιμα	Σύνολο Κυκλοφορούντος και Διαθέσιμου Κεφαλαίου
		Έτοιμα Προϊόντα	Πρώτες Ύλες	Σύνολο Αποθεμάτων	Απαιτήσεις				
1	274	80,11	55,15	135,26	303,28	438,54	98,81	537,36	
2	4	0,49	0,00	0,49	6,11	6,60	1,53	8,13	
3	112	136,58	13,48	150,06	147,02	297,08	13,07	310,15	
5	3	1,08	0,51	1,59	22,41	24,00	1,48	25,48	
6	1	0,11	4,15	4,25	21,43	25,69	0,87	26,56	
7	6	6,40	2,16	8,56	27,11	35,67	3,81	39,48	
8	120	42,75	13,72	56,47	154,46	210,93	29,29	240,22	
10	1.171	821,59	600,83	1.422,42	3.068,26	4.490,68	441,07	4.931,75	
11	189	147,78	86,25	234,03	551,31	785,33	71,34	856,67	
12	15	51,32	118,69	170,01	122,73	292,74	8,42	301,16	
13	184	74,30	37,33	111,63	195,53	307,16	39,55	346,71	
14	189	118,65	77,04	195,69	319,87	515,56	57,29	572,85	
15	55	26,02	10,90	36,92	96,47	133,39	24,20	157,59	
16	119	61,17	50,98	112,14	148,67	260,82	17,48	278,30	
17	157	70,34	129,53	199,87	500,75	700,63	44,35	744,97	
18	208	25,23	44,35	69,58	315,46	385,04	39,73	424,77	
19	32	10,27	8,28	18,55	65,85	84,40	8,79	93,19	
20	243	182,91	170,54	353,45	1.028,59	1.382,05	91,54	1.473,59	
21	56	188,73	122,82	311,55	922,30	1.233,85	76,40	1.310,25	
22	280	125,15	103,55	228,71	532,00	760,71	80,75	841,46	
23	494	249,11	117,30	366,41	871,78	1.238,18	168,03	1.406,21	
24	71	123,56	149,92	273,48	420,17	693,65	84,37	778,02	
25	514	253,64	188,45	442,09	809,47	1.251,56	157,30	1.408,86	
26	75	76,29	50,46	126,74	157,30	284,04	20,80	304,84	
27	162	142,51	89,08	231,59	445,73	677,32	72,75	750,07	
28	221	74,42	57,34	131,76	289,00	420,76	59,03	479,80	
29	44	38,73	21,58	60,31	145,25	205,56	15,40	220,96	

ΣΧΕΔΙΟ ΔΡΑΣΗΣ ΣΕΒ ΣΤΟ ΠΛΑΙΣΙΟ ΤΟΥ ΕΠΑΝΑΔ
ΠΡΑΞΗ Α: ΑΝΑΠΤΥΞΗ ΔΙΚΤΥΟΥ ΠΑΡΑΚΟΛΟΥΘΗΣΗΣ ΚΑΙ ΥΠΟΣΤΗΡΙΞΗΣ ΕΠΙΧΕΙΡΗΣΕΩΝ ΓΙΑ ΤΙΣ ΟΙΚΟΝΟΜΙΚΕΣ ΚΑΙ ΤΕΧΝΟΛΟΓΙΚΕΣ ΜΕΤΑΒΟΛΕΣ
ΥΠΟΕΡΓΟ 16: ΜΗΧΑΝΙΣΜΟΣ ΥΠΟΣΤΗΡΙΞΗΣ ΚΑΙ ΜΕΤΑΦΟΡΑΣ ΤΕΧΝΟΓΝΩΣΙΑΣ ΓΙΑ ΤΗ ΒΕΛΤΙΩΣΗ ΤΗΣ ΠΡΟΣΑΡΜΟΣΤΙΚΟΤΗΤΑΣ ΤΩΝ ΕΠΙΧΕΙΡΗΣΕΩΝ ΚΑΙ ΤΟΥ ΑΝΘΡΩΠΙΝΟΥ ΔΥΝΑΜΙΚΟΥ
ΠΑΡΑΔΟΤΕΟ 2: ΣΥΣΤΗΜΑ ΠΑΡΑΚΟΛΟΥΘΗΣΗΣ ΚΑΙ ΔΡΑΣΕΙΣ ΕΝΔΥΝΑΜΩΣΗΣ ΤΟΥ ΡΟΛΟΥ ΤΟΥ ΚΟΙΝΩΝΙΚΟΥ ΕΤΑΙΡΟΥ

ΠΙΝΑΚΑΣ 15Α (συνέχεια)

Σε εκατ. €

Κωδικός Κλάδου (Nace2)	Αριθμός Επιχειρήσεων Α.Ε. και Ε.Π.Ε.	Ανάλυση Κυκλοφορούντος Κεφαλαίου				Σύνολο Κυκλοφορούντος Κεφαλαίου	Διαθέσιμα	Σύνολο Κυκλοφορούντος και Διαθέσιμου Κεφαλαίου
		Έτοιμα Προϊόντα	Πρώτες Ύλες	Σύνολο Αποθεμάτων	Απαιτήσεις			
30	38	24,01	13,13	37,14	78,03	115,17	7,57	122,74
31	218	98,75	41,98	140,73	187,68	328,41	57,24	385,65
32	161	91,15	38,23	129,38	227,66	357,04	56,04	413,08
33	46	5,88	7,74	13,62	66,11	79,74	17,34	97,08
35	724	11,96	13,95	25,90	420,08	445,98	292,35	738,33
36	4	0,11	0,00	0,11	8,36	8,47	0,76	9,23
37	7	1,43	0,62	2,05	11,11	13,16	2,67	15,83
38	101	7,20	7,44	14,64	119,14	133,78	90,91	224,69
39	4	0,00	0,00	0,00	0,61	0,61	0,33	0,93
41	2.290	1.429,08	79,35	1.508,42	2.516,88	4.025,30	1.021,79	5.047,09
42	284	155,72	9,92	165,64	940,59	1.106,24	190,23	1.296,47
43	270	48,67	12,16	60,83	410,89	471,72	66,50	538,22
45	890	1.232,49	2,92	1.235,41	1.748,58	2.983,99	324,67	3.308,65
46	5.944	4.706,15	148,02	4.854,17	16.255,30	21.109,47	1.837,11	22.946,59
47	1.453	1.949,31	13,22	1.962,53	1.199,77	3.162,30	610,75	3.773,04
49	224	7,07	28,87	35,94	349,30	385,24	51,48	436,72
50	33	0,28	0,80	1,08	16,84	17,92	3,46	21,38
51	25	0,53	3,64	4,17	80,03	84,20	4,81	89,01
52	640	29,48	2,60	32,08	1.012,56	1.044,64	256,01	1.300,65
53	26	0,42	0,08	0,50	77,86	78,36	6,71	85,07
55	3.651	78,80	25,35	104,15	1.929,31	2.033,46	1.010,83	3.044,29
56	611	17,03	5,86	22,89	182,99	205,88	93,15	299,03
58	250	106,38	16,70	123,08	567,16	690,24	40,30	730,54
59	118	8,69	0,90	9,59	230,85	240,44	14,23	254,66
60	150	0,47	7,62	8,10	385,38	393,48	38,75	432,23
61	74	6,88	0,12	7,00	186,13	193,12	31,94	225,07
62	495	22,89	1,88	24,78	450,71	475,49	134,32	609,81
63	63	2,53	0,00	2,53	64,00	66,53	26,69	93,22
64	300	8,34	0,79	9,13	898,40	907,53	514,65	1.422,18

ΣΧΕΔΙΟ ΔΡΑΣΗΣ ΣΕΒ ΣΤΟ ΠΛΑΙΣΙΟ ΤΟΥ ΕΠΑΝΑΔ
ΠΡΑΞΗ Α: ΑΝΑΠΤΥΞΗ ΔΙΚΤΥΟΥ ΠΑΡΑΚΟΛΟΥΘΗΣΗΣ ΚΑΙ ΥΠΟΣΤΗΡΙΞΗΣ ΕΠΙΧΕΙΡΗΣΕΩΝ ΓΙΑ ΤΙΣ ΟΙΚΟΝΟΜΙΚΕΣ ΚΑΙ ΤΕΧΝΟΛΟΓΙΚΕΣ ΜΕΤΑΒΟΛΕΣ
ΥΠΟΕΡΓΟ 16: ΜΗΧΑΝΙΣΜΟΣ ΥΠΟΣΤΗΡΙΞΗΣ ΚΑΙ ΜΕΤΑΦΟΡΑΣ ΤΕΧΝΟΓΝΩΣΙΑΣ ΓΙΑ ΤΗ ΒΕΛΤΙΩΣΗ ΤΗΣ ΠΡΟΣΑΡΜΟΣΤΙΚΟΤΗΤΑΣ ΤΩΝ ΕΠΙΧΕΙΡΗΣΕΩΝ ΚΑΙ ΤΟΥ ΑΝΘΡΩΠΙΝΟΥ ΔΥΝΑΜΙΚΟΥ
ΠΑΡΑΔΟΤΕΟ 2: ΣΥΣΤΗΜΑ ΠΑΡΑΚΟΛΟΥΘΗΣΗΣ ΚΑΙ ΔΡΑΣΕΙΣ ΕΝΔΥΝΑΜΩΣΗΣ ΤΟΥ ΡΟΛΟΥ ΤΟΥ ΚΟΙΝΩΝΙΚΟΥ ΕΤΑΙΡΟΥ

ΠΙΝΑΚΑΣ 15Α (συνέχεια)

Σε εκατ. €

Κωδικός Κλάδου (Nace2)	Αριθμός Επιχειρήσεων Α.Ε. και Ε.Π.Ε.	Ανάλυση Κυκλοφορούντος Κεφαλαίου					Σύνολο Κυκλοφορούντος Κεφαλαίου	Διαθέσιμα	Σύνολο Κυκλοφορούντος και Διαθέσιμου Κεφαλαίου
		Έτοιμα Προϊόντα	Πρώτες Ύλες	Σύνολο Αποθεμάτων	Απαιτήσεις				
65	1	0,00	0,00	0,00	27,06	27,06	18,87	45,93	
66	188	0,08	0,06	0,14	166,16	166,30	97,92	264,23	
68	2.165	231,76	20,42	252,19	959,39	1.211,58	457,63	1.669,20	
69	139	0,59	0,00	0,59	98,97	99,55	18,28	117,83	
70	884	17,91	0,43	18,34	719,09	737,43	239,98	977,40	
71	515	76,74	1,89	78,63	1.936,84	2.015,47	166,30	2.181,78	
72	15	0,01	0,00	0,01	1,87	1,87	0,94	2,82	
73	324	13,26	2,35	15,61	962,96	978,57	110,04	1.088,61	
74	95	1,94	1,64	3,58	44,29	47,87	19,15	67,02	
75	6	0,29	0,00	0,29	0,55	0,84	0,61	1,45	
77	293	15,22	0,88	16,10	235,15	251,25	72,49	323,74	
78	18	0,08	0,00	0,08	24,69	24,77	5,28	30,05	
79	479	5,58	0,23	5,81	538,30	544,11	98,43	642,54	
80	49	2,63	0,06	2,69	101,11	103,80	21,02	124,82	
81	71	1,87	1,29	3,16	120,70	123,86	17,12	140,99	
82	235	9,08	0,81	9,89	201,61	211,49	95,68	307,17	
84	4	0,00	1,00	1,00	111,72	112,73	283,48	396,20	
85	275	3,75	0,05	3,81	166,93	170,74	76,37	247,11	
86	499	4,68	53,34	58,02	1.025,81	1.083,83	357,67	1.441,50	
87	21	0,64	0,01	0,65	5,44	6,09	4,30	10,39	
88	19	0,01	0,00	0,01	1,22	1,22	1,45	2,68	
90	22	0,13	0,00	0,14	14,56	14,70	3,88	18,58	
91	9	0,46	0,00	0,46	2,68	3,14	1,13	4,26	
92	6	0,19	0,20	0,40	7,39	7,79	3,68	11,47	
93	155	3,38	0,63	4,01	224,41	228,42	58,30	286,72	
95	15	1,88	0,49	2,37	13,77	16,14	1,83	17,97	
96	80	1,45	1,07	2,52	28,57	31,10	9,26	40,35	
Συν:	30.675	13.574,52	2.895,15	16.469,68	50.051,86	66.521,54	10.772,12	77.293,66	

ΣΧΕΔΙΟ ΔΡΑΣΗΣ ΣΕΒ ΣΤΟ ΠΛΑΙΣΙΟ ΤΟΥ ΕΠΑΝΑΔ
ΠΡΑΞΗ Α: ΑΝΑΠΤΥΞΗ ΔΙΚΤΥΟΥ ΠΑΡΑΚΟΛΟΥΘΗΣΗΣ ΚΑΙ ΥΠΟΣΤΗΡΙΞΗΣ ΕΠΙΧΕΙΡΗΣΕΩΝ ΓΙΑ ΤΙΣ ΟΙΚΟΝΟΜΙΚΕΣ ΚΑΙ ΤΕΧΝΟΛΟΓΙΚΕΣ ΜΕΤΑΒΟΛΕΣ
ΥΠΟΕΡΓΟ 16: ΜΗΧΑΝΙΣΜΟΣ ΥΠΟΣΤΗΡΙΞΗΣ ΚΑΙ ΜΕΤΑΦΟΡΑΣ ΤΕΧΝΟΓΝΩΣΙΑΣ ΓΙΑ ΤΗ ΒΕΛΤΙΩΣΗ ΤΗΣ ΠΡΟΣΑΡΜΟΣΤΙΚΟΤΗΤΑΣ ΤΩΝ ΕΠΙΧΕΙΡΗΣΕΩΝ ΚΑΙ ΤΟΥ ΑΝΘΡΩΠΙΝΟΥ ΔΥΝΑΜΙΚΟΥ
ΠΑΡΑΔΟΤΕΟ 2: ΣΥΣΤΗΜΑ ΠΑΡΑΚΟΛΟΥΘΗΣΗΣ ΚΑΙ ΔΡΑΣΕΙΣ ΕΝΔΥΝΑΜΩΣΗΣ ΤΟΥ ΡΟΛΟΥ ΤΟΥ ΚΟΙΝΩΝΙΚΟΥ ΕΤΑΙΡΟΥ

ΠΙΝΑΚΑΣ 15B

Ανάλυση Λογαριασμού "Κυκλοφορούντος Κεφαλαίου" με Δ.Π.Χ.Π 1.821 Επιχειρήσεων Μορφής Α.Ε. και Ε.Π.Ε. Χρήσης 2010

Σε εκατ. €

Κωδικός Κλάδου (Nace2)	Αριθμός Επιχειρήσεων Α.Ε. και Ε.Π.Ε.	Ανάλυση Κυκλοφορούντος Κεφαλαίου					Σύνολο Κυκλοφορούντος Κεφαλαίου	Διαθέσιμα	Σύνολο Κυκλοφορούντος και Διαθέσιμου Κεφαλαίου
		Έτοιμα Προϊόντα	Πρώτες Ύλες	Σύνολο Αποθεμάτων	Απαιτήσεις				
1	12	14,97	7,08	22,05	42,02	64,07	4,16	68,23	
3	23	527,46	20,20	547,66	291,87	839,53	56,54	896,07	
6	2	13,10	0,00	13,10	8,20	21,31	2,90	24,21	
7	2	1,47	0,00	1,47	12,82	14,29	0,53	14,82	
8	15	9,43	2,01	11,43	57,72	69,15	12,50	81,65	
10	57	209,31	175,48	384,79	1.037,50	1.422,29	184,59	1.606,88	
11	11	78,24	19,87	98,11	272,52	370,63	112,13	482,76	
12	3	310,64	44,74	355,38	153,83	509,21	136,10	645,32	
13	18	85,56	40,24	125,79	165,96	291,76	40,12	331,88	
14	6	29,12	11,70	40,83	43,36	84,19	2,37	86,56	
16	7	42,19	14,06	56,25	99,67	155,92	7,97	163,90	
17	9	13,81	12,44	26,25	98,33	124,58	7,93	132,51	
18	13	7,19	23,34	30,53	118,33	148,86	16,04	164,90	
19	6	1.617,78	355,33	1.973,11	1.302,35	3.275,46	253,39	3.528,85	
20	19	104,69	20,83	125,52	280,30	405,82	70,87	476,69	
21	6	42,59	8,65	51,24	325,08	376,32	76,37	452,69	
22	25	65,27	42,38	107,65	276,10	383,75	107,50	491,26	
23	33	141,87	137,83	279,69	409,37	689,06	148,00	837,06	
24	27	522,42	216,30	738,71	1.051,97	1.790,68	263,57	2.054,25	
25	34	212,64	86,55	299,19	857,36	1.156,54	77,35	1.233,89	
26	3	31,48	43,85	75,33	323,82	399,15	56,51	455,66	
27	5	45,23	33,10	78,33	183,72	262,05	17,22	279,27	
28	7	13,56	16,25	29,81	126,36	156,17	31,41	187,59	
29	2	18,64	15,19	33,83	47,32	81,16	1,51	82,66	
30	5	1,79	33,92	35,72	136,57	172,29	2,06	174,35	
31	5	20,11	9,02	29,14	34,93	64,06	4,41	68,47	
32	3	2,02	1,87	3,89	8,46	12,35	0,31	12,66	

ΣΧΕΔΙΟ ΔΡΑΣΗΣ ΣΕΒ ΣΤΟ ΠΛΑΙΣΙΟ ΤΟΥ ΕΠΑΝΑΔ
ΠΡΑΞΗ Α: ΑΝΑΠΤΥΞΗ ΔΙΚΤΥΟΥ ΠΑΡΑΚΟΛΟΥΘΗΣΗΣ ΚΑΙ ΥΠΟΣΤΗΡΙΞΗΣ ΕΠΙΧΕΙΡΗΣΕΩΝ ΓΙΑ ΤΙΣ ΟΙΚΟΝΟΜΙΚΕΣ ΚΑΙ ΤΕΧΝΟΛΟΓΙΚΕΣ ΜΕΤΑΒΟΛΕΣ
ΥΠΟΕΡΓΟ 16: ΜΗΧΑΝΙΣΜΟΣ ΥΠΟΣΤΗΡΙΞΗΣ ΚΑΙ ΜΕΤΑΦΟΡΑΣ ΤΕΧΝΟΓΝΩΣΙΑΣ ΓΙΑ ΤΗ ΒΕΛΤΙΩΣΗ ΤΗΣ ΠΡΟΣΑΡΜΟΣΤΙΚΟΤΗΤΑΣ ΤΩΝ ΕΠΙΧΕΙΡΗΣΕΩΝ ΚΑΙ ΤΟΥ ΑΝΘΡΩΠΙΝΟΥ ΔΥΝΑΜΙΚΟΥ
ΠΑΡΑΔΟΤΕΟ 2: ΣΥΣΤΗΜΑ ΠΑΡΑΚΟΛΟΥΘΗΣΗΣ ΚΑΙ ΔΡΑΣΕΙΣ ΕΝΔΥΝΑΜΩΣΗΣ ΤΟΥ ΡΟΛΟΥ ΤΟΥ ΚΟΙΝΩΝΙΚΟΥ ΕΤΑΙΡΟΥ

ΠΙΝΑΚΑΣ 15B (συνέχεια)

Σε εκατ. €

Κωδικός Κλάδου (Nace2)	Αριθμός Επιχειρήσεων Α.Ε. και Ε.Π.Ε.	Ανάλυση Κυκλοφορούντος Κεφαλαίου					Σύνολο Κυκλοφορούντος Κεφαλαίου	Διαθέσιμα	Σύνολο Κυκλοφορούντος και Διαθέσιμου Κεφαλαίου
		Έτοιμα Προϊόντα	Πρώτες Ύλες	Σύνολο Αποθεμάτων	Απαιτήσεις				
33	3	94,54	21,55	116,09	458,61	574,70	23,14	597,84	
35	204	19,89	890,28	910,16	2.169,84	3.080,00	1.421,88	4.501,88	
36	3	2,25	18,73	20,98	422,35	443,33	42,20	485,53	
38	11	1,27	0,00	1,27	28,22	29,49	4,89	34,38	
41	55	92,21	11,55	103,76	685,37	789,13	61,82	850,95	
42	24	35,68	19,75	55,43	2.114,94	2.170,38	265,43	2.435,81	
43	14	6,55	12,65	19,20	121,62	140,81	21,57	162,38	
45	22	155,76	7,46	163,22	228,50	391,72	32,24	423,96	
46	196	715,19	111,22	826,41	3.454,30	4.280,70	723,94	5.004,64	
47	49	1.125,56	27,00	1.152,56	797,63	1.950,20	352,49	2.302,68	
49	6	97,68	0,23	97,91	1.588,09	1.685,99	112,85	1.798,84	
50	9	10,90	18,50	29,40	320,09	349,49	67,75	417,24	
51	2	0,51	10,12	10,64	155,84	166,48	233,83	400,31	
52	51	4,42	10,21	14,64	854,26	868,89	929,84	1.798,73	
53	4	7,71	4,29	12,00	168,06	180,06	237,79	417,85	
55	24	2,26	2,48	4,73	81,43	86,16	22,43	108,59	
56	91	5,41	1,76	7,17	47,37	54,54	19,16	73,70	
58	39	30,92	7,50	38,42	385,33	423,75	59,56	483,30	
59	11	6,16	0,14	6,30	125,22	131,52	8,35	139,87	
60	17	5,63	0,00	5,63	312,71	318,34	27,07	345,40	
61	19	61,33	1,86	63,19	1.858,77	1.921,96	464,56	2.386,52	
62	57	65,08	1,06	66,13	618,03	684,16	68,38	752,54	
63	6	3,46	0,00	3,46	40,83	44,29	6,40	50,70	
64	92	24,20	3,82	28,02	5.797,81	5.825,83	1.824,49	7.650,31	
66	99	0,00	0,00	0,00	613,88	613,88	619,12	1.232,99	
68	102	155,25	0,16	155,41	347,00	502,41	662,29	1.164,70	
69	4	0,05	0,00	0,05	18,23	18,28	3,14	21,42	
70	45	4,68	0,03	4,70	141,84	146,54	123,55	270,09	
71	12	0,00	0,00	0,00	105,15	105,15	101,73	206,88	

ΣΧΕΔΙΟ ΔΡΑΣΗΣ ΣΕΒ ΣΤΟ ΠΛΑΙΣΙΟ ΤΟΥ ΕΠΑΝΑΔ
ΠΡΑΞΗ Α: ΑΝΑΠΤΥΞΗ ΔΙΚΤΥΟΥ ΠΑΡΑΚΟΛΟΥΘΗΣΗΣ ΚΑΙ ΥΠΟΣΤΗΡΙΞΗΣ ΕΠΙΧΕΙΡΗΣΕΩΝ ΓΙΑ ΤΙΣ ΟΙΚΟΝΟΜΙΚΕΣ ΚΑΙ ΤΕΧΝΟΛΟΓΙΚΕΣ ΜΕΤΑΒΟΛΕΣ
ΥΠΟΕΡΓΟ 16: ΜΗΧΑΝΙΣΜΟΣ ΥΠΟΣΤΗΡΙΞΗΣ ΚΑΙ ΜΕΤΑΦΟΡΑΣ ΤΕΧΝΟΓΝΩΣΙΑΣ ΓΙΑ ΤΗ ΒΕΛΤΙΩΣΗ ΤΗΣ ΠΡΟΣΑΡΜΟΣΤΙΚΟΤΗΤΑΣ ΤΩΝ ΕΠΙΧΕΙΡΗΣΕΩΝ ΚΑΙ ΤΟΥ ΑΝΘΡΩΠΙΝΟΥ ΔΥΝΑΜΙΚΟΥ
ΠΑΡΑΔΟΤΕΟ 2: ΣΥΣΤΗΜΑ ΠΑΡΑΚΟΛΟΥΘΗΣΗΣ ΚΑΙ ΔΡΑΣΕΙΣ ΕΝΔΥΝΑΜΩΣΗΣ ΤΟΥ ΡΟΛΟΥ ΤΟΥ ΚΟΙΝΩΝΙΚΟΥ ΕΤΑΙΡΟΥ

ΠΙΝΑΚΑΣ 15B (συνέχεια)

Σε εκατ. €

Κωδικός Κλάδου (Nace2)	Αριθμός Επιχειρήσεων Α.Ε. και Ε.Π.Ε.	Ανάλυση Κυκλοφορούντος Κεφαλαίου					Σύνολο Κυκλοφορούντος Κεφαλαίου	Διαθέσιμα	Σύνολο Κυκλοφορούντος και Διαθέσιμου Κεφαλαίου
		Έτοιμα Προϊόντα	Πρώτες Ύλες	Σύνολο Αποθεμάτων	Απαιτήσεις				
72	1	0,00	0,00	0,00	0,62	0,62	0,03	0,64	
73	6	0,00	0,53	0,53	65,74	66,26	5,88	72,15	
74	2	0,00	0,00	0,00	0,36	0,36	0,47	0,83	
77	17	0,23	0,00	0,23	279,58	279,82	122,65	402,47	
78	2	0,00	0,00	0,00	2,30	2,30	0,15	2,45	
79	9	0,02	0,00	0,02	28,99	29,01	2,32	31,32	
81	1	0,01	0,00	0,01	1,35	1,36	0,16	1,53	
82	29	0,10	0,58	0,68	133,44	134,12	99,25	233,37	
84	1	0,00	0,00	0,00	489,61	489,61	4,01	493,62	
85	14	0,03	0,00	0,03	13,41	13,44	6,51	19,95	
86	85	9,39	22,29	31,67	813,08	844,75	98,43	943,18	
87	1	0,00	0,00	0,00	0,05	0,05	0,06	0,11	
90	1	0,09	0,03	0,12	4,24	4,36	0,38	4,74	
92	8	2,36	0,23	2,59	258,64	261,23	604,69	865,92	
93	12	0,51	0,07	0,58	13,56	14,14	12,84	26,98	
95	3	1,15	0,02	1,17	8,72	9,89	0,92	10,81	
Συν:	1.821	6.931,01	2.598,32	9.529,33	33.940,84	43.470,18	11.194,97	54.665,15	

ΣΧΕΔΙΟ ΔΡΑΣΗΣ ΣΕΒ ΣΤΟ ΠΛΑΙΣΙΟ ΤΟΥ ΕΠΑΝΑΔ
ΠΡΑΞΗ Α: ΑΝΑΠΤΥΞΗ ΔΙΚΤΥΟΥ ΠΑΡΑΚΟΛΟΥΘΗΣΗΣ ΚΑΙ ΥΠΟΣΤΗΡΙΞΗΣ ΕΠΙΧΕΙΡΗΣΕΩΝ ΓΙΑ ΤΙΣ ΟΙΚΟΝΟΜΙΚΕΣ ΚΑΙ ΤΕΧΝΟΛΟΓΙΚΕΣ ΜΕΤΑΒΟΛΕΣ
ΥΠΟΕΡΓΟ 16: ΜΗΧΑΝΙΣΜΟΣ ΥΠΟΣΤΗΡΙΞΗΣ ΚΑΙ ΜΕΤΑΦΟΡΑΣ ΤΕΧΝΟΓΝΩΣΙΑΣ ΓΙΑ ΤΗ ΒΕΛΤΙΩΣΗ ΤΗΣ ΠΡΟΣΑΡΜΟΣΤΙΚΟΤΗΤΑΣ ΤΩΝ ΕΠΙΧΕΙΡΗΣΕΩΝ ΚΑΙ ΤΟΥ ΑΝΘΡΩΠΙΝΟΥ ΔΥΝΑΜΙΚΟΥ
ΠΑΡΑΔΟΤΕΟ 2: ΣΥΣΤΗΜΑ ΠΑΡΑΚΟΛΟΥΘΗΣΗΣ ΚΑΙ ΔΡΑΣΕΙΣ ΕΝΔΥΝΑΜΩΣΗΣ ΤΟΥ ΡΟΛΟΥ ΤΟΥ ΚΟΙΝΩΝΙΚΟΥ ΕΤΑΙΡΟΥ

ΠΙΝΑΚΑΣ 16Α

Ανάλυση Λογαριασμού "Ξένων Κεφαλαίων" (Υποχρεώσεων) με Ε.Λ.Π. 30.675 Επιχειρήσεων Μορφής Α.Ε. και Ε.Π.Ε. Χρήσης 2010

Σε εκατ. €

Κωδικός Κλάδου (Nace2)	Αριθμός Επιχειρήσεων Α.Ε. και Ε.Π.Ε.	ΑΝΑΛΥΣΗ ΞΕΝΩΝ ΚΕΦΑΛΑΙΩΝ (ΥΠΟΧΡΕΩΣΕΩΝ)								
		Βραχυπρόθεσμες			Μεσο-μακροπρόθεσμες			Σύνολο Υποχρεώσεων		
		Τραπεζικές	Λοιπές	Σύνολο	Τραπεζικές	Λοιπές	Σύνολο	Τραπεζικές	Λοιπές	Σύνολο
1	274	210,68	230,85	441,54	165,70	1,82	167,52	376,38	232,68	609,06
2	4	0,03	7,08	7,11	0,00	0,00	0,00	0,03	7,08	7,11
3	112	50,70	210,88	261,58	56,51	0,25	56,76	107,21	211,13	318,34
5	3	2,10	24,21	26,31	0,00	0,92	0,93	2,10	25,13	27,24
6	1	4,09	29,25	33,34	0,00	2,24	2,24	4,09	31,49	35,58
7	6	5,01	25,37	30,38	65,75	2,95	68,70	70,76	28,32	99,08
8	120	55,77	122,97	178,74	31,21	5,09	36,30	86,98	128,06	215,04
10	1.171	1.618,10	2.208,03	3.826,13	1.228,10	39,15	1.267,26	2.846,20	2.247,19	5.093,39
11	189	266,08	334,07	600,14	223,60	15,94	239,54	489,67	350,01	839,68
12	15	24,59	312,86	337,45	12,97	18,52	31,50	37,56	331,38	368,94
13	184	85,91	111,64	197,56	44,36	1,57	45,93	130,27	113,22	243,48
14	189	167,10	206,32	373,42	94,20	3,83	98,04	261,30	210,15	471,46
15	55	59,93	60,51	120,45	51,11	0,24	51,35	111,05	60,75	171,80
16	119	94,29	101,26	195,55	72,10	2,08	74,17	166,39	103,33	269,72
17	157	247,17	388,94	636,11	134,67	29,87	164,55	381,84	418,81	800,65
18	208	114,65	217,66	332,32	128,14	4,48	132,63	242,80	222,15	464,95
19	32	31,31	45,80	77,11	25,64	3,45	29,09	56,95	49,25	106,20
20	243	344,79	804,03	1.148,83	240,76	29,64	270,40	585,56	833,67	1.419,23
21	56	403,41	648,00	1.051,40	182,56	46,64	229,19	585,96	694,63	1.280,60
22	280	264,33	322,97	587,30	227,97	10,74	238,71	492,30	333,71	826,01
23	494	336,54	576,90	913,44	360,40	16,28	376,68	696,94	593,18	1.290,12
24	71	195,81	448,62	644,43	141,56	54,20	195,77	337,37	502,82	840,20
25	514	344,76	581,91	926,67	340,21	6,47	346,68	684,97	588,38	1.273,35
26	75	75,48	156,98	232,46	107,03	6,48	113,50	182,51	163,45	345,96
27	162	136,05	308,25	444,30	99,11	56,41	155,52	235,16	364,66	599,82
28	221	142,51	209,77	352,28	100,21	2,91	103,12	242,72	212,68	455,40
29	44	87,72	83,07	170,78	70,11	0,74	70,84	157,82	83,80	241,63

ΣΧΕΔΙΟ ΔΡΑΣΗΣ ΣΕΒ ΣΤΟ ΠΛΑΙΣΙΟ ΤΟΥ ΕΠΑΝΑΔ
ΠΡΑΞΗ Α: ΑΝΑΠΤΥΞΗ ΔΙΚΤΥΟΥ ΠΑΡΑΚΟΛΟΥΘΗΣΗΣ ΚΑΙ ΥΠΟΣΤΗΡΙΞΗΣ ΕΠΙΧΕΙΡΗΣΕΩΝ ΓΙΑ ΤΙΣ ΟΙΚΟΝΟΜΙΚΕΣ ΚΑΙ ΤΕΧΝΟΛΟΓΙΚΕΣ ΜΕΤΑΒΟΛΕΣ
ΥΠΟΕΡΓΟ 16: ΜΗΧΑΝΙΣΜΟΣ ΥΠΟΣΤΗΡΙΞΗΣ ΚΑΙ ΜΕΤΑΦΟΡΑΣ ΤΕΧΝΟΓΝΩΣΙΑΣ ΓΙΑ ΤΗ ΒΕΛΤΙΩΣΗ ΤΗΣ ΠΡΟΣΑΡΜΟΣΤΙΚΟΤΗΤΑΣ ΤΩΝ ΕΠΙΧΕΙΡΗΣΕΩΝ ΚΑΙ ΤΟΥ ΑΝΘΡΩΠΙΝΟΥ ΔΥΝΑΜΙΚΟΥ
ΠΑΡΑΔΟΤΕΟ 2: ΣΥΣΤΗΜΑ ΠΑΡΑΚΟΛΟΥΘΗΣΗΣ ΚΑΙ ΔΡΑΣΕΙΣ ΕΝΔΥΝΑΜΩΣΗΣ ΤΟΥ ΡΟΛΟΥ ΤΟΥ ΚΟΙΝΩΝΙΚΟΥ ΕΤΑΙΡΟΥ

ΠΙΝΑΚΑΣ 16Α (συνέχεια)

Σε εκατ. €

		ΑΝΑΛΥΣΗ ΞΕΝΩΝ ΚΕΦΑΛΙΩΝ (ΥΠΟΧΡΕΩΣΕΩΝ)								
Κωδικός Κλάδου (Nace2)	Αριθμός Επιχειρήσεων Α.Ε. και Ε.Π.Ε.	Βραχυπρόθεσμες			Μεσο-μακροπρόθεσμες			Σύνολο Υποχρεώσεων		
		Τραπεζικές	Λοιπές	Σύνολο	Τραπεζικές	Λοιπές	Σύνολο	Τραπεζικές	Λοιπές	Σύνολο
30	38	44,68	331,09	375,77	20,66	80,93	101,59	65,34	412,02	477,36
31	218	137,42	171,93	309,35	108,52	3,33	111,85	245,94	175,26	421,20
32	161	145,87	160,94	306,81	51,22	10,20	61,42	197,09	171,15	368,23
33	46	12,67	65,46	78,14	22,89	2,21	25,10	35,56	67,68	103,24
35	724	144,41	678,55	822,96	483,80	2,94	486,74	628,21	681,49	1.309,70
36	4	0,08	1,29	1,37	6,11	0,00	6,11	6,19	1,29	7,48
37	7	3,75	7,64	11,39	0,00	0,43	0,43	3,75	8,07	11,82
38	101	28,58	85,75	114,33	21,75	1,20	22,94	50,33	86,95	137,28
39	4	0,00	0,37	0,37	0,00	0,00	0,00	0,00	0,37	0,37
41	2.290	1.394,21	1.765,05	3.159,27	3.530,69	23,12	3.553,81	4.924,91	1.788,17	6.713,08
42	284	246,63	668,07	914,70	731,10	8,89	739,99	977,73	676,96	1.654,69
43	270	88,45	286,92	375,37	55,20	15,77	70,98	143,66	302,69	446,35
45	890	1.187,05	1.606,67	2.793,71	892,89	80,05	972,94	2.079,94	1.686,72	3.766,66
46	5.944	6.458,49	12.128,26	18.586,75	2.906,49	397,28	3.303,77	9.364,98	12.525,55	21.890,53
47	1.453	778,37	3.298,33	4.076,70	703,02	41,88	744,90	1.481,39	3.340,21	4.821,60
49	224	103,54	327,32	430,86	103,16	8,44	111,61	206,70	335,76	542,46
50	33	5,98	37,06	43,04	28,20	0,59	28,79	34,18	37,65	71,83
51	25	1,49	89,99	91,49	9,16	0,50	9,67	10,66	90,49	101,15
52	640	329,03	934,41	1.263,44	831,43	18,18	849,60	1.160,45	952,59	2.113,04
53	26	19,18	50,38	69,56	5,42	2,90	8,33	24,61	53,28	77,89
55	3.651	1.104,22	1.999,02	3.103,24	4.446,81	22,74	4.469,54	5.551,02	2.021,76	7.572,78
56	611	78,88	332,75	411,64	130,08	4,46	134,54	208,97	337,21	546,18
58	250	242,41	429,14	671,54	77,11	6,00	83,12	319,52	435,14	754,66
59	118	87,11	144,48	231,60	68,63	4,37	73,00	155,74	148,86	304,60
60	150	83,67	300,02	383,69	186,64	97,19	283,83	270,31	397,21	667,52
61	74	66,76	245,94	312,69	68,63	7,55	76,18	135,38	253,49	388,87
62	495	69,70	390,31	460,01	68,98	10,80	79,79	138,68	401,12	539,80
63	63	11,41	55,59	66,99	12,80	3,97	16,77	24,21	59,55	83,76
64	300	168,66	474,55	643,22	690,96	6,49	697,45	859,62	481,05	1.340,67

ΣΧΕΔΙΟ ΔΡΑΣΗΣ ΣΕΒ ΣΤΟ ΠΛΑΙΣΙΟ ΤΟΥ ΕΠΑΝΑΔ
ΠΡΑΞΗ Α: ΑΝΑΠΤΥΞΗ ΔΙΚΤΥΟΥ ΠΑΡΑΚΟΛΟΥΘΗΣΗΣ ΚΑΙ ΥΠΟΣΤΗΡΙΞΗΣ ΕΠΙΧΕΙΡΗΣΕΩΝ ΓΙΑ ΤΙΣ ΟΙΚΟΝΟΜΙΚΕΣ ΚΑΙ ΤΕΧΝΟΛΟΓΙΚΕΣ ΜΕΤΑΒΟΛΕΣ
ΥΠΟΕΡΓΟ 16: ΜΗΧΑΝΙΣΜΟΣ ΥΠΟΣΤΗΡΙΞΗΣ ΚΑΙ ΜΕΤΑΦΟΡΑΣ ΤΕΧΝΟΓΝΩΣΙΑΣ ΓΙΑ ΤΗ ΒΕΛΤΙΩΣΗ ΤΗΣ ΠΡΟΣΑΡΜΟΣΤΙΚΟΤΗΤΑΣ ΤΩΝ ΕΠΙΧΕΙΡΗΣΕΩΝ ΚΑΙ ΤΟΥ ΑΝΘΡΩΠΙΝΟΥ ΔΥΝΑΜΙΚΟΥ
ΠΑΡΑΔΟΤΕΟ 2: ΣΥΣΤΗΜΑ ΠΑΡΑΚΟΛΟΥΘΗΣΗΣ ΚΑΙ ΔΡΑΣΕΙΣ ΕΝΔΥΝΑΜΩΣΗΣ ΤΟΥ ΡΟΛΟΥ ΤΟΥ ΚΟΙΝΩΝΙΚΟΥ ΕΤΑΙΡΟΥ

ΠΙΝΑΚΑΣ 16Α (συνέχεια)

Σε εκατ. €

Κωδικός Κλάδου (Nace2)	Αριθμός Επιχειρήσεων Α.Ε. και Ε.Π.Ε.	ΑΝΑΛΥΣΗ ΞΕΝΩΝ ΚΕΦΑΛΙΩΝ (ΥΠΟΧΡΕΩΣΕΩΝ)								
		Βραχυπρόθεσμες			Μεσο-μακροπρόθεσμες			Σύνολο Υποχρεώσεων		
		Τραπεζικές	Λοιπές	Σύνολο	Τραπεζικές	Λοιπές	Σύνολο	Τραπεζικές	Λοιπές	Σύνολο
65	1	0,00	0,20	0,20	0,00	0,00	0,00	0,00	0,20	0,20
66	188	20,30	84,22	104,51	3,77	19,55	23,32	24,06	103,77	127,83
68	2.165	539,07	1.032,12	1.571,19	3.335,33	17,66	3.352,99	3.874,40	1.049,78	4.924,18
69	139	5,36	87,68	93,04	11,73	7,75	19,47	17,08	95,43	112,51
70	884	119,70	573,93	693,63	283,31	23,69	307,00	403,01	597,62	1.000,62
71	515	299,23	466,04	765,27	640,33	19,32	659,65	939,56	485,36	1.424,92
72	15	0,86	2,30	3,16	0,00	0,08	0,08	0,87	2,38	3,24
73	324	104,40	959,99	1.064,40	35,71	18,26	53,98	140,11	978,26	1.118,37
74	95	7,07	43,24	50,31	5,85	0,75	6,60	12,92	43,99	56,91
75	6	0,01	1,38	1,39	0,00	0,00	0,00	0,01	1,38	1,39
77	293	85,84	305,61	391,45	219,93	5,86	225,79	305,76	311,47	617,24
78	18	5,46	17,37	22,82	0,00	0,35	0,35	5,46	17,72	23,17
79	479	98,86	508,58	607,44	84,85	5,73	90,58	183,71	514,31	698,03
80	49	9,99	76,00	85,99	5,36	2,63	7,99	15,34	78,63	93,97
81	71	34,31	91,54	125,86	30,34	1,62	31,96	64,65	93,16	157,82
82	235	62,24	216,37	278,61	72,84	4,98	77,83	135,08	221,36	356,44
84	4	4,04	65,34	69,38	18,65	6,02	24,67	22,70	71,35	94,05
85	275	49,39	206,64	256,03	86,24	2,44	88,68	135,63	209,08	344,71
86	499	139,52	1.360,63	1.500,15	205,03	11,86	216,90	344,55	1.372,50	1.717,05
87	21	3,09	5,69	8,78	7,75	0,08	7,82	10,84	5,77	16,60
88	19	0,75	2,94	3,69	1,09	0,00	1,09	1,84	2,94	4,78
90	22	13,54	30,92	44,46	1,14	0,90	2,04	14,68	31,82	46,50
91	9	0,69	3,29	3,99	0,97	0,11	1,09	1,67	3,40	5,07
92	6	0,50	6,04	6,54	7,84	1,60	9,44	8,34	7,64	15,98
93	155	131,95	345,10	477,05	278,47	6,10	284,56	410,42	351,19	761,61
95	15	2,65	11,16	13,81	2,24	0,21	2,45	4,89	11,37	16,26
96	80	15,09	29,67	44,76	17,08	0,19	17,27	32,17	29,85	62,02
Συν:	30.675	20.165,51	42.379,50	62.545,02	25.822,20	1.383,08	27.205,28	45.987,71	43.762,58	89.750,29

ΣΧΕΔΙΟ ΔΡΑΣΗΣ ΣΕΒ ΣΤΟ ΠΛΑΙΣΙΟ ΤΟΥ ΕΠΑΝΑΔ
ΠΡΑΞΗ Α: ΑΝΑΠΤΥΞΗ ΔΙΚΤΥΟΥ ΠΑΡΑΚΟΛΟΥΘΗΣΗΣ ΚΑΙ ΥΠΟΣΤΗΡΙΞΗΣ ΕΠΙΧΕΙΡΗΣΕΩΝ ΓΙΑ ΤΙΣ ΟΙΚΟΝΟΜΙΚΕΣ ΚΑΙ ΤΕΧΝΟΛΟΓΙΚΕΣ ΜΕΤΑΒΟΛΕΣ
ΥΠΟΕΡΓΟ 16: ΜΗΧΑΝΙΣΜΟΣ ΥΠΟΣΤΗΡΙΞΗΣ ΚΑΙ ΜΕΤΑΦΟΡΑΣ ΤΕΧΝΟΓΝΩΣΙΑΣ ΓΙΑ ΤΗ ΒΕΛΤΙΩΣΗ ΤΗΣ ΠΡΟΣΑΡΜΟΣΤΙΚΟΤΗΤΑΣ ΤΩΝ ΕΠΙΧΕΙΡΗΣΕΩΝ ΚΑΙ ΤΟΥ ΑΝΘΡΩΠΙΝΟΥ ΔΥΝΑΜΙΚΟΥ
ΠΑΡΑΔΟΤΕΟ 2: ΣΥΣΤΗΜΑ ΠΑΡΑΚΟΛΟΥΘΗΣΗΣ ΚΑΙ ΔΡΑΣΕΙΣ ΕΝΔΥΝΑΜΩΣΗΣ ΤΟΥ ΡΟΛΟΥ ΤΟΥ ΚΟΙΝΩΝΙΚΟΥ ΕΤΑΙΡΟΥ

ΠΙΝΑΚΑΣ 16Β

Ανάλυση Λογαριασμού "Ξένων Κεφαλαίων" (Υποχρεώσεων) με Δ.Π.Χ.Π. 1.821 Επιχειρήσεων Μορφής Α.Ε. και Ε.Π.Ε. Χρήσης 2010

Σε εκατ. €

Κωδικός Κλάδου (Nace2)	Αριθμός Επιχειρήσεων Α.Ε. και Ε.Π.Ε.	ΑΝΑΛΥΣΗ ΞΕΝΩΝ ΚΕΦΑΛΑΙΩΝ (ΥΠΟΧΡΕΩΣΕΩΝ)								
		Βραχυπρόθεσμες			Μεσο-μακροπρόθεσμες			Σύνολο Υποχρεώσεων		
		Τραπεζικές	Λοιπές	Σύνολο	Τραπεζικές	Λοιπές	Σύνολο	Τραπεζικές	Λοιπές	Σύνολο
1	12	40,71	64,06	104,76	36,59	0,99	37,59	77,30	65,05	142,35
3	23	275,52	324,68	600,20	426,34	5,03	431,37	701,86	329,72	1.031,58
6	2	39,73	22,53	62,26	22,98	0,00	22,98	62,71	22,53	85,24
7	2	0,00	2,34	2,34	4,40	0,00	4,40	4,40	2,34	6,74
8	15	12,27	41,81	54,08	1,87	3,59	5,46	14,14	45,41	59,54
10	57	844,50	849,58	1.694,08	1.162,50	56,69	1.219,18	2.007,00	906,27	2.913,27
11	11	61,38	285,75	347,14	493,52	35,61	529,13	554,90	321,37	876,27
12	3	204,21	102,86	307,07	157,04	8,64	165,68	361,25	111,50	472,75
13	18	176,17	84,91	261,08	150,28	11,53	161,81	326,45	96,44	422,89
14	6	41,99	27,01	69,00	29,12	2,96	32,08	71,11	29,97	101,08
16	7	55,42	61,10	116,52	230,36	5,33	235,69	285,79	66,43	352,22
17	9	77,57	57,16	134,73	84,76	2,73	87,49	162,33	59,89	222,21
18	13	71,70	85,94	157,64	120,51	7,68	128,19	192,21	93,62	285,83
19	6	1.337,01	2.355,70	3.692,71	1.111,33	148,17	1.259,50	2.448,34	2.503,87	4.952,21
20	19	182,63	331,21	513,84	317,98	8,06	326,04	500,61	339,27	839,87
21	6	852,43	259,85	1.112,28	183,87	6,50	190,37	1.036,31	266,35	1.302,66
22	25	310,17	201,58	511,75	174,36	12,96	187,32	484,53	214,54	699,07
23	33	236,81	410,47	647,29	1.017,12	159,98	1.177,10	1.253,93	570,46	1.824,39
24	27	1.117,96	737,79	1.855,75	1.055,42	68,13	1.123,55	2.173,38	805,92	2.979,30
25	34	210,46	686,67	897,13	1.341,94	8,11	1.350,04	1.552,40	694,77	2.247,17
26	3	188,15	176,19	364,34	117,63	8,34	125,97	305,78	184,53	490,31
27	5	219,24	128,20	347,44	68,44	4,44	72,89	287,69	132,64	420,33
28	7	111,89	66,02	177,91	44,32	9,51	53,84	156,21	75,54	231,75
29	2	44,16	77,24	121,41	14,61	8,72	23,33	58,78	85,96	144,74
30	5	42,77	204,76	247,53	66,57	8,05	74,62	109,34	212,81	322,15
31	5	41,52	27,07	68,60	55,25	1,40	56,66	96,78	28,48	125,25
32	3	3,96	7,57	11,53	0,77	0,11	0,88	4,73	7,67	12,41

ΣΧΕΔΙΟ ΔΡΑΣΗΣ ΣΕΒ ΣΤΟ ΠΛΑΙΣΙΟ ΤΟΥ ΕΠΑΝΑΔ
ΠΡΑΞΗ Α: ΑΝΑΠΤΥΞΗ ΔΙΚΤΥΟΥ ΠΑΡΑΚΟΛΟΥΘΗΣΗΣ ΚΑΙ ΥΠΟΣΤΗΡΙΞΗΣ ΕΠΙΧΕΙΡΗΣΕΩΝ ΓΙΑ ΤΙΣ ΟΙΚΟΝΟΜΙΚΕΣ ΚΑΙ ΤΕΧΝΟΛΟΓΙΚΕΣ ΜΕΤΑΒΟΛΕΣ
ΥΠΟΕΡΓΟ 16: ΜΗΧΑΝΙΣΜΟΣ ΥΠΟΣΤΗΡΙΞΗΣ ΚΑΙ ΜΕΤΑΦΟΡΑΣ ΤΕΧΝΟΓΝΩΣΙΑΣ ΓΙΑ ΤΗ ΒΕΛΤΙΩΣΗ ΤΗΣ ΠΡΟΣΑΡΜΟΣΤΙΚΟΤΗΤΑΣ ΤΩΝ ΕΠΙΧΕΙΡΗΣΕΩΝ ΚΑΙ ΤΟΥ ΑΝΘΡΩΠΙΝΟΥ ΔΥΝΑΜΙΚΟΥ
ΠΑΡΑΔΟΤΕΟ 2: ΣΥΣΤΗΜΑ ΠΑΡΑΚΟΛΟΥΘΗΣΗΣ ΚΑΙ ΔΡΑΣΕΙΣ ΕΝΔΥΝΑΜΩΣΗΣ ΤΟΥ ΡΟΛΟΥ ΤΟΥ ΚΟΙΝΩΝΙΚΟΥ ΕΤΑΙΡΟΥ

ΠΙΝΑΚΑΣ 16B (συνέχεια)

Σε εκατ. €

Κωδικός Κλάδου (Nace2)	Αριθμός Επιχειρήσεων Α.Ε. και Ε.Π.Ε.	ΑΝΑΛΥΣΗ ΞΕΝΩΝ ΚΕΦΑΛΙΩΝ (ΥΠΟΧΡΕΩΣΕΩΝ)								
		Βραχυπρόθεσμες			Μεσο-μακροπρόθεσμες			Σύνολο Υποχρεώσεων		
		Τραπεζικές	Λοιπές	Σύνολο	Τραπεζικές	Λοιπές	Σύνολο	Τραπεζικές	Λοιπές	Σύνολο
33	3	232,10	611,57	843,66	423,02	29,12	452,15	655,12	640,69	1.295,81
35	204	1.685,57	2.162,75	3.848,32	9.182,43	500,67	9.683,10	10.868,01	2.663,41	13.531,42
36	3	217,80	136,38	354,17	249,35	271,96	521,32	467,15	408,34	875,49
38	11	4,43	12,80	17,23	3,13	0,18	3,30	7,56	12,98	20,53
41	55	599,61	425,86	1.025,47	668,99	18,02	687,00	1.268,59	443,87	1.712,47
42	24	650,39	1.293,03	1.943,41	684,62	45,09	729,71	1.335,01	1.338,12	2.673,12
43	14	123,78	94,93	218,71	20,23	6,35	26,59	144,02	101,28	245,30
45	22	206,74	136,43	343,17	325,25	5,89	331,13	531,99	142,31	674,30
46	196	2.459,19	2.367,44	4.826,63	987,98	126,06	1.114,04	3.447,17	2.493,50	5.940,67
47	49	830,97	2.330,78	3.161,75	1.738,94	45,85	1.784,79	2.569,91	2.376,63	4.946,54
49	6	91,97	2.156,95	2.248,93	9.844,62	363,70	10.208,32	9.936,59	2.520,65	12.457,24
50	9	172,43	211,55	383,98	790,71	19,11	809,82	963,14	230,65	1.193,80
51	2	147,28	221,47	368,75	214,60	32,04	246,64	361,88	253,51	615,39
52	51	404,22	395,94	800,16	2.416,13	203,17	2.619,30	2.820,35	599,11	3.419,46
53	4	15,86	408,97	424,83	51,36	131,08	182,44	67,22	540,04	607,27
55	24	91,92	102,24	194,16	460,58	8,48	469,06	552,50	110,72	663,22
56	91	51,15	94,73	145,88	40,42	4,51	44,92	91,56	99,24	190,80
58	39	428,42	309,52	737,94	376,72	36,13	412,85	805,14	345,65	1.150,79
59	11	91,59	88,38	179,98	118,58	1,03	119,61	210,17	89,42	299,59
60	17	129,98	296,75	426,73	410,56	12,21	422,76	540,53	308,96	849,49
61	19	2.691,26	2.878,86	5.570,12	4.238,97	638,56	4.877,53	6.930,23	3.517,42	10.447,65
62	57	167,74	313,48	481,22	445,23	25,37	470,60	612,97	338,85	951,82
63	6	4,50	40,52	45,03	187,25	3,58	190,83	191,75	44,10	235,86
64	92	2.555,03	363,59	2.918,62	7.902,82	35,81	7.938,63	10.457,85	399,40	10.857,25
66	99	85,38	562,95	648,33	47,64	14,24	61,88	133,02	577,19	710,21
68	102	162,29	274,24	436,53	2.300,70	7,81	2.308,51	2.463,00	282,05	2.745,04
69	4	3,73	12,90	16,63	1,15	1,02	2,17	4,88	13,92	18,80
70	45	100,47	157,54	258,01	143,43	11,73	155,16	243,91	169,27	413,18
71	12	46,25	157,61	203,87	1.000,77	10,00	1.010,77	1.047,03	167,62	1.214,64

ΣΧΕΔΙΟ ΔΡΑΣΗΣ ΣΕΒ ΣΤΟ ΠΛΑΙΣΙΟ ΤΟΥ ΕΠΑΝΑΔ
ΠΡΑΞΗ Α: ΑΝΑΠΤΥΞΗ ΔΙΚΤΥΟΥ ΠΑΡΑΚΟΛΟΥΘΗΣΗΣ ΚΑΙ ΥΠΟΣΤΗΡΙΞΗΣ ΕΠΙΧΕΙΡΗΣΕΩΝ ΓΙΑ ΤΙΣ ΟΙΚΟΝΟΜΙΚΕΣ ΚΑΙ ΤΕΧΝΟΛΟΓΙΚΕΣ ΜΕΤΑΒΟΛΕΣ
ΥΠΟΕΡΓΟ 16: ΜΗΧΑΝΙΣΜΟΣ ΥΠΟΣΤΗΡΙΞΗΣ ΚΑΙ ΜΕΤΑΦΟΡΑΣ ΤΕΧΝΟΓΝΩΣΙΑΣ ΓΙΑ ΤΗ ΒΕΛΤΙΩΣΗ ΤΗΣ ΠΡΟΣΑΡΜΟΣΤΙΚΟΤΗΤΑΣ ΤΩΝ ΕΠΙΧΕΙΡΗΣΕΩΝ ΚΑΙ ΤΟΥ ΑΝΘΡΩΠΙΝΟΥ ΔΥΝΑΜΙΚΟΥ
ΠΑΡΑΔΟΤΕΟ 2: ΣΥΣΤΗΜΑ ΠΑΡΑΚΟΛΟΥΘΗΣΗΣ ΚΑΙ ΔΡΑΣΕΙΣ ΕΝΔΥΝΑΜΩΣΗΣ ΤΟΥ ΡΟΛΟΥ ΤΟΥ ΚΟΙΝΩΝΙΚΟΥ ΕΤΑΙΡΟΥ

ΠΙΝΑΚΑΣ 16B (συνέχεια)

Σε εκατ. €

Κωδικός Κλάδου (Nace2)	Αριθμός Επιχειρήσεων Α.Ε. και Ε.Π.Ε.	ΑΝΑΛΥΣΗ ΞΕΝΩΝ ΚΕΦΑΛΙΩΝ (ΥΠΟΧΡΕΩΣΕΩΝ)								
		Βραχυπρόθεσμες			Μεσο-μακροπρόθεσμες			Σύνολο Υποχρεώσεων		
		Τραπεζικές	Λοιπές	Σύνολο	Τραπεζικές	Λοιπές	Σύνολο	Τραπεζικές	Λοιπές	Σύνολο
72	1	0,20	0,26	0,46	0,02	0,00	0,02	0,22	0,26	0,48
73	6	9,50	87,20	96,70	1,82	2,66	4,48	11,32	89,86	101,18
74	2	0,00	1,51	1,51	0,06	0,05	0,12	0,06	1,56	1,63
77	17	375,40	164,95	540,35	574,50	5,07	579,57	949,90	170,02	1.119,92
78	2	0,63	1,89	2,52	0,56	0,02	0,59	1,19	1,91	3,10
79	9	10,32	23,58	33,90	14,05	0,81	14,87	24,38	24,39	48,77
81	1	0,00	0,93	0,93	0,10	0,00	0,10	0,10	0,93	1,03
82	29	36,54	103,34	139,88	70,36	9,73	80,09	106,90	113,07	219,97
84	1	180,00	304,17	484,17	1.958,43	20,73	1.979,16	2.138,43	324,91	2.463,33
85	14	1,39	16,18	17,57	6,07	0,49	6,56	7,46	16,67	24,13
86	85	809,73	625,13	1.434,87	523,50	61,99	585,48	1.333,23	687,12	2.020,35
87	1	0,11	0,05	0,17	0,00	0,00	0,00	0,12	0,05	0,17
90	1	1,56	1,55	3,11	0,57	0,15	0,72	2,14	1,70	3,84
92	8	21,69	1.240,82	1.262,51	573,01	77,91	650,92	594,70	1.318,73	1.913,43
93	12	11,90	24,12	36,01	61,40	0,39	61,79	73,29	24,51	97,80
95	3	0,86	7,92	8,78	0,68	0,28	0,96	1,54	8,20	9,74
Συν:	1.821	22.712,21	28.903,85	51.616,06	57.551,24	3.382,29	60.933,53	80.263,45	32.286,14	112.549,59

ΣΧΕΔΙΟ ΔΡΑΣΗΣ ΣΕΒ ΣΤΟ ΠΛΑΙΣΙΟ ΤΟΥ ΕΠΑΝΑΔ
ΠΡΑΞΗ Α: ΑΝΑΠΤΥΞΗ ΔΙΚΤΥΟΥ ΠΑΡΑΚΟΛΟΥΘΗΣΗΣ ΚΑΙ ΥΠΟΣΤΗΡΙΞΗΣ ΕΠΙΧΕΙΡΗΣΕΩΝ ΓΙΑ ΤΙΣ ΟΙΚΟΝΟΜΙΚΕΣ ΚΑΙ ΤΕΧΝΟΛΟΓΙΚΕΣ ΜΕΤΑΒΟΛΕΣ
ΥΠΟΕΡΓΟ 16: ΜΗΧΑΝΙΣΜΟΣ ΥΠΟΣΤΗΡΙΞΗΣ ΚΑΙ ΜΕΤΑΦΟΡΑΣ ΤΕΧΝΟΓΝΩΣΙΑΣ ΓΙΑ ΤΗ ΒΕΛΤΙΩΣΗ ΤΗΣ ΠΡΟΣΑΡΜΟΣΤΙΚΟΤΗΤΑΣ ΤΩΝ ΕΠΙΧΕΙΡΗΣΕΩΝ ΚΑΙ ΤΟΥ ΑΝΘΡΩΠΙΝΟΥ ΔΥΝΑΜΙΚΟΥ
ΠΑΡΑΔΟΤΕΟ 2: ΣΥΣΤΗΜΑ ΠΑΡΑΚΟΛΟΥΘΗΣΗΣ ΚΑΙ ΔΡΑΣΕΙΣ ΕΝΔΥΝΑΜΩΣΗΣ ΤΟΥ ΡΟΛΟΥ ΤΟΥ ΚΟΙΝΩΝΙΚΟΥ ΕΤΑΙΡΟΥ

ΠΙΝΑΚΑΣ 17Α

Ανάλυση Λογαριασμού "Ξένων Κεφαλαίων" (Υποχρεώσεων) με Ε.Λ.Π. 15.556 Κερδοφόρων Επιχειρήσεων Μορφής Α.Ε. και Ε.Π.Ε. Χρήσης 2010

Σε εκατ. €

Κωδικός Κλάδου (Nace2)	Αριθμός Επιχειρήσεων Α.Ε. και Ε.Π.Ε.	ΑΝΑΛΥΣΗ ΞΕΝΩΝ ΚΕΦΑΛΑΙΩΝ (ΥΠΟΧΡΕΩΣΕΩΝ)								
		Βραχυπρόθεσμες			Μεσο-μακροπρόθεσμες			Σύνολο Υποχρεώσεων		
		Τραπεζικές	Λοιπές	Σύνολο	Τραπεζικές	Λοιπές	Σύνολο	Τραπεζικές	Λοιπές	Σύνολο
1	122	153,41	130,30	283,71	83,21	1,58	84,79	236,62	131,88	368,50
2	1	0,00	4,69	4,69	0,00	0,00	0,00	0,00	4,69	4,69
3	52	36,27	96,55	132,82	38,22	0,19	38,42	74,50	96,75	171,24
5	1	0,60	19,85	20,45	0,00	0,92	0,92	0,60	20,78	21,38
7	2	4,88	12,12	17,00	13,88	0,00	13,88	18,76	12,12	30,88
8	62	26,65	74,32	100,97	15,94	4,86	20,80	42,59	79,17	121,76
10	733	1.125,83	1.598,24	2.724,07	792,53	34,91	827,44	1.918,35	1.633,15	3.551,51
11	101	120,02	207,33	327,35	127,33	9,77	137,10	247,35	217,11	464,45
12	5	20,96	10,64	31,59	12,95	2,64	15,59	33,91	13,28	47,19
13	91	40,09	56,97	97,06	25,22	0,68	25,90	65,31	57,65	122,96
14	108	111,39	142,62	254,01	54,98	2,59	57,57	166,37	145,21	311,58
15	29	13,98	21,06	35,04	9,04	0,24	9,28	23,02	21,30	44,31
16	54	26,96	34,88	61,84	21,58	0,70	22,28	48,54	35,58	84,12
17	104	145,32	207,81	353,12	81,38	10,39	91,77	226,70	218,20	444,89
18	111	62,22	102,33	164,55	71,65	2,32	73,97	133,87	104,64	238,52
19	19	18,78	30,14	48,91	6,77	3,40	10,17	25,55	33,54	59,09
20	155	288,07	426,77	714,84	180,03	24,40	204,43	468,11	451,17	919,27
21	22	299,32	344,43	643,76	71,82	28,46	100,28	371,14	372,90	744,04
22	169	153,55	202,26	355,81	113,80	9,34	123,14	267,36	211,60	478,95
23	224	125,85	290,18	416,02	109,79	12,52	122,31	235,64	302,70	538,33
24	36	125,60	348,01	473,61	62,30	51,38	113,68	187,90	399,39	587,29
25	332	230,73	400,02	630,76	211,29	5,04	216,33	442,02	405,07	847,09
26	46	42,52	89,70	132,22	82,14	0,35	82,50	124,67	90,05	214,72
27	113	86,22	222,37	308,59	81,72	15,20	96,93	167,94	237,57	405,51
28	145	87,19	136,16	223,34	46,39	2,36	48,75	133,58	138,52	272,09
29	21	51,70	51,16	102,86	9,60	0,58	10,17	61,29	51,74	113,03
30	22	20,01	24,77	44,78	12,52	1,13	13,65	32,53	25,90	58,42

ΣΧΕΔΙΟ ΔΡΑΣΗΣ ΣΕΒ ΣΤΟ ΠΛΑΙΣΙΟ ΤΟΥ ΕΠΑΝΑΔ
ΠΡΑΞΗ Α: ΑΝΑΠΤΥΞΗ ΔΙΚΤΥΟΥ ΠΑΡΑΚΟΛΟΥΘΗΣΗΣ ΚΑΙ ΥΠΟΣΤΗΡΙΞΗΣ ΕΠΙΧΕΙΡΗΣΕΩΝ ΓΙΑ ΤΙΣ ΟΙΚΟΝΟΜΙΚΕΣ ΚΑΙ ΤΕΧΝΟΛΟΓΙΚΕΣ ΜΕΤΑΒΟΛΕΣ
ΥΠΟΕΡΓΟ 16: ΜΗΧΑΝΙΣΜΟΣ ΥΠΟΣΤΗΡΙΞΗΣ ΚΑΙ ΜΕΤΑΦΟΡΑΣ ΤΕΧΝΟΓΝΩΣΙΑΣ ΓΙΑ ΤΗ ΒΕΛΤΙΩΣΗ ΤΗΣ ΠΡΟΣΑΡΜΟΣΤΙΚΟΤΗΤΑΣ ΤΩΝ ΕΠΙΧΕΙΡΗΣΕΩΝ ΚΑΙ ΤΟΥ ΑΝΘΡΩΠΙΝΟΥ ΔΥΝΑΜΙΚΟΥ
ΠΑΡΑΔΟΤΕΟ 2: ΣΥΣΤΗΜΑ ΠΑΡΑΚΟΛΟΥΘΗΣΗΣ ΚΑΙ ΔΡΑΣΕΙΣ ΕΝΔΥΝΑΜΩΣΗΣ ΤΟΥ ΡΟΛΟΥ ΤΟΥ ΚΟΙΝΩΝΙΚΟΥ ΕΤΑΙΡΟΥ

ΠΙΝΑΚΑΣ 17Α (συνέχεια)

Σε εκατ. €

		ΑΝΑΛΥΣΗ ΞΕΝΩΝ ΚΕΦΑΛΙΩΝ (ΥΠΟΧΡΕΩΣΕΩΝ)								
Κωδικός Κλάδου (Nace2)	Αριθμός Επιχειρήσεων Α.Ε. και Ε.Π.Ε.	Βραχυπρόθεσμες			Μεσο-μακροπρόθεσμες			Σύνολο Υποχρεώσεων		
		Τραπεζικές	Λοιπές	Σύνολο	Τραπεζικές	Λοιπές	Σύνολο	Τραπεζικές	Λοιπές	Σύνολο
31	104	70,86	96,79	167,65	58,22	2,40	60,61	129,08	99,19	228,26
32	93	35,07	83,75	118,81	25,34	8,40	33,74	60,41	92,15	152,55
33	36	11,10	62,94	74,04	19,61	2,13	21,74	30,70	65,07	95,77
35	182	27,71	285,38	313,09	162,64	2,17	164,81	190,35	287,55	477,90
36	3	0,08	1,28	1,36	0,41	0,00	0,41	0,50	1,28	1,77
37	5	3,75	7,59	11,33	0,00	0,43	0,43	3,75	8,02	11,76
38	54	25,92	58,62	84,55	17,96	0,80	18,76	43,89	59,42	103,31
39	2	0,00	0,31	0,31	0,00	0,00	0,00	0,00	0,31	0,31
41	970	675,48	882,38	1.557,86	445,42	7,19	452,62	1.120,90	889,57	2.010,47
42	197	154,13	319,46	473,59	37,31	4,90	42,21	191,45	324,36	515,80
43	183	57,39	195,83	253,22	20,22	4,47	24,70	77,61	200,30	277,91
45	371	210,94	605,40	816,34	252,57	21,39	273,96	463,51	626,79	1.090,30
46	3.757	4.061,83	7.665,59	11.727,42	1.785,85	197,86	1.983,71	5.847,68	7.863,46	13.711,13
47	776	408,17	1.976,13	2.384,30	311,21	20,39	331,60	719,38	1.996,52	2.715,90
49	137	58,11	152,23	210,35	58,88	2,23	61,11	117,00	154,46	271,46
50	8	1,30	4,90	6,20	4,96	0,35	5,31	6,27	5,25	11,51
51	10	0,85	44,82	45,67	5,63	0,34	5,97	6,48	45,16	51,64
52	349	98,57	444,04	542,60	460,39	10,80	471,18	558,95	454,84	1.013,79
53	18	18,73	40,83	59,56	5,42	2,12	7,54	24,16	42,95	67,10
55	1.204	157,42	376,27	533,68	685,77	4,73	690,50	843,18	381,00	1.224,18
56	263	31,26	138,91	170,17	55,30	3,34	58,64	86,57	142,24	228,81
58	119	167,74	233,74	401,48	42,60	3,55	46,15	210,35	237,28	447,63
59	63	54,39	96,01	150,39	41,01	2,34	43,35	95,40	98,34	193,74
60	51	44,86	131,98	176,84	77,71	52,69	130,40	122,56	184,67	307,24
61	30	1,03	57,53	58,56	26,49	5,15	31,64	27,52	62,68	90,20
62	308	55,93	275,10	331,03	41,89	7,43	49,32	97,82	282,53	380,35
63	33	10,43	46,62	57,05	12,51	3,90	16,41	22,94	50,52	73,46
64	92	13,95	59,33	73,28	220,10	2,36	222,45	234,05	61,68	295,73
65	1	0,00	0,20	0,20	0,00	0,00	0,00	0,00	0,20	0,20

ΣΧΕΔΙΟ ΔΡΑΣΗΣ ΣΕΒ ΣΤΟ ΠΛΑΙΣΙΟ ΤΟΥ ΕΠΑΝΑΔ
ΠΡΑΞΗ Α: ΑΝΑΠΤΥΞΗ ΔΙΚΤΥΟΥ ΠΑΡΑΚΟΛΟΥΘΗΣΗΣ ΚΑΙ ΥΠΟΣΤΗΡΙΞΗΣ ΕΠΙΧΕΙΡΗΣΕΩΝ ΓΙΑ ΤΙΣ ΟΙΚΟΝΟΜΙΚΕΣ ΚΑΙ ΤΕΧΝΟΛΟΓΙΚΕΣ ΜΕΤΑΒΟΛΕΣ
ΥΠΟΕΡΓΟ 16: ΜΗΧΑΝΙΣΜΟΣ ΥΠΟΣΤΗΡΙΞΗΣ ΚΑΙ ΜΕΤΑΦΟΡΑΣ ΤΕΧΝΟΓΝΩΣΙΑΣ ΓΙΑ ΤΗ ΒΕΛΤΙΩΣΗ ΤΗΣ ΠΡΟΣΑΡΜΟΣΤΙΚΟΤΗΤΑΣ ΤΩΝ ΕΠΙΧΕΙΡΗΣΕΩΝ ΚΑΙ ΤΟΥ ΑΝΘΡΩΠΙΝΟΥ ΔΥΝΑΜΙΚΟΥ
ΠΑΡΑΔΟΤΕΟ 2: ΣΥΣΤΗΜΑ ΠΑΡΑΚΟΛΟΥΘΗΣΗΣ ΚΑΙ ΔΡΑΣΕΙΣ ΕΝΔΥΝΑΜΩΣΗΣ ΤΟΥ ΡΟΛΟΥ ΤΟΥ ΚΟΙΝΩΝΙΚΟΥ ΕΤΑΙΡΟΥ

ΠΙΝΑΚΑΣ 17Α (συνέχεια)

Σε εκατ. €

Κωδικός Κλάδου (Nace2)	Αριθμός Επιχειρήσεων Α.Ε. και Ε.Π.Ε.	ΑΝΑΛΥΣΗ ΞΕΝΩΝ ΚΕΦΑΛΙΩΝ (ΥΠΟΧΡΕΩΣΕΩΝ)								
		Βραχυπρόθεσμες			Μεσο-μακροπρόθεσμες			Σύνολο Υποχρεώσεων		
		Τραπεζικές	Λοιπές	Σύνολο	Τραπεζικές	Λοιπές	Σύνολο	Τραπεζικές	Λοιπές	Σύνολο
66	66	14,43	77,53	91,96	2,38	19,46	21,83	16,81	96,98	113,79
68	809	169,76	323,58	493,35	878,48	2,69	881,17	1.048,24	326,27	1.374,52
69	112	4,95	74,50	79,45	9,68	6,24	15,92	14,63	80,74	95,37
70	474	53,02	377,91	430,94	49,48	13,16	62,64	102,50	391,08	493,58
71	332	26,19	158,88	185,07	50,96	5,70	56,66	77,15	164,58	241,73
72	11	0,86	2,23	3,09	0,00	0,08	0,08	0,87	2,31	3,17
73	189	79,69	649,24	728,93	31,93	13,87	45,81	111,62	663,12	774,74
74	50	4,30	19,77	24,08	2,14	0,51	2,64	6,44	20,28	26,72
75	3	0,00	0,96	0,96	0,00	0,00	0,00	0,00	0,96	0,96
77	104	16,50	67,91	84,41	29,84	0,77	30,61	46,34	68,68	115,02
78	11	1,67	13,28	14,95	0,00	0,35	0,35	1,67	13,62	15,29
79	245	69,41	403,00	472,41	31,86	5,37	37,23	101,26	408,38	509,64
80	41	9,39	74,32	83,71	5,36	2,63	7,99	14,75	76,95	91,70
81	50	23,29	53,34	76,63	2,29	0,09	2,38	25,58	53,43	79,01
82	134	31,99	148,77	180,76	30,03	3,70	33,73	62,02	152,47	214,49
84	3	4,04	57,00	61,04	18,65	2,79	21,45	22,70	59,80	82,49
85	166	28,52	135,84	164,36	53,95	2,10	56,05	82,47	137,94	220,41
86	340	79,71	275,77	355,48	87,39	5,05	92,44	167,10	280,82	447,92
87	11	1,50	2,60	4,10	4,70	0,04	4,74	6,20	2,64	8,84
88	14	0,66	1,42	2,08	1,09	0,00	1,09	1,75	1,42	3,17
90	12	8,66	9,63	18,29	0,89	0,00	0,89	9,55	9,63	19,18
91	5	0,69	2,42	3,12	0,97	0,11	1,09	1,67	2,54	4,20
92	3	0,50	4,23	4,73	7,84	1,51	9,35	8,34	5,74	14,08
93	36	14,20	25,27	39,47	19,13	0,86	19,99	33,33	26,12	59,46
95	9	2,20	8,37	10,56	2,06	0,13	2,20	4,26	8,50	12,76
96	27	3,98	7,25	11,23	3,56	0,03	3,59	7,54	7,28	14,82
Συν:	15.556	10.525,24	22.604,64	33.129,88	8.536,18	687,06	9.223,24	19.061,42	23.291,69	42.353,12

ΣΧΕΔΙΟ ΔΡΑΣΗΣ ΣΕΒ ΣΤΟ ΠΛΑΙΣΙΟ ΤΟΥ ΕΠΑΝΑΔ
ΠΡΑΞΗ Α: ΑΝΑΠΤΥΞΗ ΔΙΚΤΥΟΥ ΠΑΡΑΚΟΛΟΥΘΗΣΗΣ ΚΑΙ ΥΠΟΣΤΗΡΙΞΗΣ ΕΠΙΧΕΙΡΗΣΕΩΝ ΓΙΑ ΤΙΣ ΟΙΚΟΝΟΜΙΚΕΣ ΚΑΙ ΤΕΧΝΟΛΟΓΙΚΕΣ ΜΕΤΑΒΟΛΕΣ
ΥΠΟΕΡΓΟ 16: ΜΗΧΑΝΙΣΜΟΣ ΥΠΟΣΤΗΡΙΞΗΣ ΚΑΙ ΜΕΤΑΦΟΡΑΣ ΤΕΧΝΟΓΝΩΣΙΑΣ ΓΙΑ ΤΗ ΒΕΛΤΙΩΣΗ ΤΗΣ ΠΡΟΣΑΡΜΟΣΤΙΚΟΤΗΤΑΣ ΤΩΝ ΕΠΙΧΕΙΡΗΣΕΩΝ ΚΑΙ ΤΟΥ ΑΝΘΡΩΠΙΝΟΥ ΔΥΝΑΜΙΚΟΥ
ΠΑΡΑΔΟΤΕΟ 2: ΣΥΣΤΗΜΑ ΠΑΡΑΚΟΛΟΥΘΗΣΗΣ ΚΑΙ ΔΡΑΣΕΙΣ ΕΝΔΥΝΑΜΩΣΗΣ ΤΟΥ ΡΟΛΟΥ ΤΟΥ ΚΟΙΝΩΝΙΚΟΥ ΕΤΑΙΡΟΥ

ΠΙΝΑΚΑΣ 17Β

Ανάλυση Λογαριασμού "Ξένων Κεφαλαίων" (Υποχρεώσεων) με Δ.Π.Χ.Π. 707 Κερδοφόρων Επιχειρήσεων Μορφής Α.Ε. και Ε.Π.Ε. Χρήσης 2010

Σε εκατ. €

Κωδικός Κλάδου (Nace2)	Αριθμός Επιχειρήσεων Α.Ε. και Ε.Π.Ε.	ΑΝΑΛΥΣΗ ΞΕΝΩΝ ΚΕΦΑΛΑΙΩΝ (ΥΠΟΧΡΕΩΣΕΩΝ)								
		Βραχυπρόθεσμες			Μεσο-μακροπρόθεσμες			Σύνολο Υποχρεώσεων		
		Τραπεζικές	Λοιπές	Σύνολο	Τραπεζικές	Λοιπές	Σύνολο	Τραπεζικές	Λοιπές	Σύνολο
1	5	12,47	13,33	25,80	10,90	0,06	10,96	23,37	13,39	36,76
3	13	184,41	228,38	412,79	244,71	2,31	247,02	429,12	230,69	659,81
7	1	0,00	2,26	2,26	3,59	0,00	3,59	3,59	2,26	5,85
8	4	11,21	27,47	38,67	0,66	0,64	1,30	11,86	28,11	39,97
10	31	422,94	389,44	812,39	415,49	24,77	440,25	838,43	414,21	1.252,64
11	5	6,46	118,87	125,33	40,08	34,92	75,00	46,54	153,79	200,33
12	3	204,21	102,86	307,07	157,04	8,64	165,68	361,25	111,50	472,75
13	4	30,02	20,25	50,27	23,50	1,41	24,91	53,53	21,66	75,18
16	1	5,61	11,43	17,04	38,41	0,00	38,41	44,01	11,43	55,45
17	4	47,61	29,23	76,84	52,59	2,45	55,04	100,20	31,68	131,88
18	2	13,97	3,88	17,85	6,60	0,91	7,51	20,57	4,79	25,36
19	5	1.332,27	2.352,81	3.685,08	1.109,17	148,06	1.257,23	2.441,44	2.500,87	4.942,32
20	5	56,05	60,14	116,18	79,05	0,85	79,90	135,10	60,98	196,08
21	2	22,90	30,47	53,37	45,24	4,10	49,33	68,13	34,57	102,70
22	11	63,89	71,50	135,39	58,14	10,90	69,04	122,03	82,40	204,43
23	8	42,11	101,49	143,60	705,03	33,36	738,39	747,14	134,85	881,99
24	6	114,27	350,66	464,93	233,13	49,06	282,19	347,40	399,72	747,12
25	12	34,74	431,47	466,22	145,00	4,49	149,49	179,75	435,96	615,71
26	1	2,00	41,50	43,50	0,37	1,67	2,04	2,37	43,17	45,54
27	3	71,24	65,21	136,45	31,52	3,90	35,42	102,76	69,11	171,87
28	2	11,09	19,62	30,71	21,53	2,37	23,89	32,62	21,98	54,60
31	1	0,98	0,87	1,85	0,30	0,01	0,31	1,28	0,88	2,16
32	2	1,86	7,47	9,34	0,50	0,11	0,61	2,37	7,58	9,95
33	1	2,36	0,35	2,71	5,67	0,00	5,67	8,03	0,35	8,38
35	48	1.199,90	1.864,57	3.064,47	8.567,98	497,86	9.065,85	9.767,89	2.362,43	12.130,31
36	2	204,79	131,38	336,17	244,47	271,96	516,43	449,25	403,35	852,60
38	7	4,43	12,45	16,88	3,12	0,18	3,29	7,54	12,63	20,17

ΣΧΕΔΙΟ ΔΡΑΣΗΣ ΣΕΒ ΣΤΟ ΠΛΑΙΣΙΟ ΤΟΥ ΕΠΑΝΑΔ
ΠΡΑΞΗ Α: ΑΝΑΠΤΥΞΗ ΔΙΚΤΥΟΥ ΠΑΡΑΚΟΛΟΥΘΗΣΗΣ ΚΑΙ ΥΠΟΣΤΗΡΙΞΗΣ ΕΠΙΧΕΙΡΗΣΕΩΝ ΓΙΑ ΤΙΣ ΟΙΚΟΝΟΜΙΚΕΣ ΚΑΙ ΤΕΧΝΟΛΟΓΙΚΕΣ ΜΕΤΑΒΟΛΕΣ
ΥΠΟΕΡΓΟ 16: ΜΗΧΑΝΙΣΜΟΣ ΥΠΟΣΤΗΡΙΞΗΣ ΚΑΙ ΜΕΤΑΦΟΡΑΣ ΤΕΧΝΟΓΝΩΣΙΑΣ ΓΙΑ ΤΗ ΒΕΛΤΙΩΣΗ ΤΗΣ ΠΡΟΣΑΡΜΟΣΤΙΚΟΤΗΤΑΣ ΤΩΝ ΕΠΙΧΕΙΡΗΣΕΩΝ ΚΑΙ ΤΟΥ ΑΝΘΡΩΠΙΝΟΥ ΔΥΝΑΜΙΚΟΥ
ΠΑΡΑΔΟΤΕΟ 2: ΣΥΣΤΗΜΑ ΠΑΡΑΚΟΛΟΥΘΗΣΗΣ ΚΑΙ ΔΡΑΣΕΙΣ ΕΝΔΥΝΑΜΩΣΗΣ ΤΟΥ ΡΟΛΟΥ ΤΟΥ ΚΟΙΝΩΝΙΚΟΥ ΕΤΑΙΡΟΥ

ΠΙΝΑΚΑΣ 17B (συνέχεια)

Σε εκατ. €

		ΑΝΑΛΥΣΗ ΞΕΝΩΝ ΚΕΦΑΛΙΩΝ (ΥΠΟΧΡΕΩΣΕΩΝ)								
Κωδικός Κλάδου (Nace2)	Αριθμός Επιχειρήσεων Α.Ε. και Ε.Π.Ε.	Βραχυπρόθεσμες			Μεσο-μακροπρόθεσμες			Σύνολο Υποχρεώσεων		
		Τραπεζικές	Λοιπές	Σύνολο	Τραπεζικές	Λοιπές	Σύνολο	Τραπεζικές	Λοιπές	Σύνολο
		41	14	185,35	149,07	334,42	76,11	8,13	84,24	261,46
42	11	290,36	600,04	890,41	306,35	33,99	340,34	596,71	634,03	1.230,74
43	7	0,92	43,35	44,27	3,47	1,50	4,97	4,39	44,85	49,24
45	6	17,13	14,58	31,71	2,72	0,33	3,06	19,85	14,91	34,77
46	89	835,47	1.472,00	2.307,46	551,31	80,08	631,39	1.386,78	1.552,08	2.938,86
47	18	264,69	1.301,79	1.566,48	1.384,18	28,38	1.412,56	1.648,87	1.330,18	2.979,05
49	2	0,87	2,67	3,53	25,56	0,05	25,61	26,43	2,71	29,14
50	2	1,64	6,78	8,43	0,00	1,54	1,54	1,64	8,33	9,97
52	27	139,63	228,01	367,63	1.710,63	201,10	1.911,72	1.850,26	429,10	2.279,36
53	4	15,86	408,97	424,83	51,36	131,08	182,44	67,22	540,04	607,27
55	2	3,96	32,18	36,14	175,13	2,55	177,68	179,09	34,73	213,82
56	49	4,99	19,33	24,32	0,19	0,77	0,96	5,18	20,10	25,29
58	9	73,72	41,60	115,32	80,99	2,91	83,90	154,71	44,51	199,22
59	4	15,87	26,47	42,34	58,65	0,26	58,91	74,51	26,73	101,24
60	4	3,36	124,67	128,03	0,07	0,42	0,48	3,43	125,09	128,52
61	12	2.532,30	1.850,36	4.382,66	2.874,14	617,91	3.492,05	5.406,44	2.468,27	7.874,70
62	31	70,32	181,59	251,91	327,76	19,99	347,75	398,08	201,58	599,67
63	2	2,76	2,95	5,71	3,15	0,15	3,29	5,90	3,10	9,00
64	33	1.207,29	134,57	1.341,86	5.005,18	3,53	5.008,71	6.212,47	138,10	6.350,56
66	43	60,02	320,97	380,99	17,80	8,53	26,33	77,82	329,50	407,32
68	41	30,20	107,15	137,36	490,67	4,54	495,20	520,87	111,69	632,56
69	4	3,73	12,90	16,63	1,15	1,02	2,17	4,88	13,92	18,80
70	25	72,97	117,04	190,01	130,61	10,90	141,51	203,58	127,94	331,52
71	5	1,68	115,75	117,43	496,31	9,28	505,59	497,99	125,03	623,02
73	2	0,00	7,72	7,72	0,92	0,00	0,92	0,92	7,72	8,65
74	1	0,00	0,42	0,42	0,06	0,05	0,12	0,06	0,47	0,53
77	9	209,24	91,56	300,80	473,87	3,57	477,45	683,11	95,14	778,25
79	1	3,07	5,29	8,36	8,64	0,47	9,10	11,71	5,76	17,47
81	1	0,00	0,93	0,93	0,10	0,00	0,10	0,10	0,93	1,03

ΣΧΕΔΙΟ ΔΡΑΣΗΣ ΣΕΒ ΣΤΟ ΠΛΑΙΣΙΟ ΤΟΥ ΕΠΑΝΑΔ
ΠΡΑΞΗ Α: ΑΝΑΠΤΥΞΗ ΔΙΚΤΥΟΥ ΠΑΡΑΚΟΛΟΥΘΗΣΗΣ ΚΑΙ ΥΠΟΣΤΗΡΙΞΗΣ ΕΠΙΧΕΙΡΗΣΕΩΝ ΓΙΑ ΤΙΣ ΟΙΚΟΝΟΜΙΚΕΣ ΚΑΙ ΤΕΧΝΟΛΟΓΙΚΕΣ ΜΕΤΑΒΟΛΕΣ
ΥΠΟΕΡΓΟ 16: ΜΗΧΑΝΙΣΜΟΣ ΥΠΟΣΤΗΡΙΞΗΣ ΚΑΙ ΜΕΤΑΦΟΡΑΣ ΤΕΧΝΟΓΝΩΣΙΑΣ ΓΙΑ ΤΗ ΒΕΛΤΙΩΣΗ ΤΗΣ ΠΡΟΣΑΡΜΟΣΤΙΚΟΤΗΤΑΣ ΤΩΝ ΕΠΙΧΕΙΡΗΣΕΩΝ ΚΑΙ ΤΟΥ ΑΝΘΡΩΠΙΝΟΥ ΔΥΝΑΜΙΚΟΥ
ΠΑΡΑΔΟΤΕΟ 2: ΣΥΣΤΗΜΑ ΠΑΡΑΚΟΛΟΥΘΗΣΗΣ ΚΑΙ ΔΡΑΣΕΙΣ ΕΝΔΥΝΑΜΩΣΗΣ ΤΟΥ ΡΟΛΟΥ ΤΟΥ ΚΟΙΝΩΝΙΚΟΥ ΕΤΑΙΡΟΥ

ΠΙΝΑΚΑΣ 17B (συνέχεια)

Σε εκατ. €

Κωδικός Κλάδου (Nace2)	Αριθμός Επιχειρήσεων Α.Ε. και Ε.Π.Ε.	ΑΝΑΛΥΣΗ ΞΕΝΩΝ ΚΕΦΑΛΑΙΩΝ (ΥΠΟΧΡΕΩΣΕΩΝ)								
		Βραχυπρόθεσμες			Μεσο-μακροπρόθεσμες			Σύνολο Υποχρεώσεων		
		Τραπεζικές	Λοιπές	Σύνολο	Τραπεζικές	Λοιπές	Σύνολο	Τραπεζικές	Λοιπές	Σύνολο
82	13	35,83	70,06	105,89	61,21	6,91	68,12	97,04	76,97	174,01
85	5	1,12	5,35	6,47	4,50	0,37	4,87	5,62	5,72	11,34
86	34	81,67	181,41	263,08	211,57	13,53	225,10	293,23	194,95	488,18
92	3	5,01	473,71	478,72	8,12	74,01	82,13	13,13	547,72	560,85
93	4	2,13	13,32	15,45	26,47	0,14	26,61	28,60	13,46	42,05
95	1	0,30	6,34	6,65	0,68	0,12	0,79	0,98	6,46	7,44
Συν:	707	10.277,27	14.660,26	24.937,53	26.813,39	2.373,07	29.186,46	37.090,66	17.033,34	54.123,99

ΣΧΕΔΙΟ ΔΡΑΣΗΣ ΣΕΒ ΣΤΟ ΠΛΑΙΣΙΟ ΤΟΥ ΕΠΑΝΑΔ
ΠΡΑΞΗ Α: ΑΝΑΠΤΥΞΗ ΔΙΚΤΥΟΥ ΠΑΡΑΚΟΛΟΥΘΗΣΗΣ ΚΑΙ ΥΠΟΣΤΗΡΙΞΗΣ ΕΠΙΧΕΙΡΗΣΕΩΝ ΓΙΑ ΤΙΣ ΟΙΚΟΝΟΜΙΚΕΣ ΚΑΙ ΤΕΧΝΟΛΟΓΙΚΕΣ ΜΕΤΑΒΟΛΕΣ
ΥΠΟΕΡΓΟ 16: ΜΗΧΑΝΙΣΜΟΣ ΥΠΟΣΤΗΡΙΞΗΣ ΚΑΙ ΜΕΤΑΦΟΡΑΣ ΤΕΧΝΟΓΝΩΣΙΑΣ ΓΙΑ ΤΗ ΒΕΛΤΙΩΣΗ ΤΗΣ ΠΡΟΣΑΡΜΟΣΤΙΚΟΤΗΤΑΣ ΤΩΝ ΕΠΙΧΕΙΡΗΣΕΩΝ ΚΑΙ ΤΟΥ ΑΝΘΡΩΠΙΝΟΥ ΔΥΝΑΜΙΚΟΥ
ΠΑΡΑΔΟΤΕΟ 2: ΣΥΣΤΗΜΑ ΠΑΡΑΚΟΛΟΥΘΗΣΗΣ ΚΑΙ ΔΡΑΣΕΙΣ ΕΝΔΥΝΑΜΩΣΗΣ ΤΟΥ ΡΟΛΟΥ ΤΟΥ ΚΟΙΝΩΝΙΚΟΥ ΕΤΑΙΡΟΥ

ΠΙΝΑΚΑΣ 18Α

Ανάλυση Λογαριασμού "Ξένων Κεφαλαίων" (Υποχρεώσεων) με Ε.Λ.Π. 15.119 Ζημιόγων Επιχειρήσεων Μορφής Α.Ε. και Ε.Π.Ε. Χρήσης 2010

Σε εκατ. €

Κωδικός Κλάδου (Nace2)	Αριθμός Επιχειρήσεων Α.Ε. και Ε.Π.Ε.	ΑΝΑΛΥΣΗ ΞΕΝΩΝ ΚΕΦΑΛΑΙΩΝ (ΥΠΟΧΡΕΩΣΕΩΝ)								
		Βραχυπρόθεσμες			Μεσο-μακροπρόθεσμες			Σύνολο Υποχρεώσεων		
		Τραπεζικές	Λοιπές	Σύνολο	Τραπεζικές	Λοιπές	Σύνολο	Τραπεζικές	Λοιπές	Σύνολο
1	152	57,27	100,55	157,82	82,49	0,24	82,73	139,76	100,79	240,55
2	3	0,03	2,39	2,42	0,00	0,00	0,00	0,03	2,39	2,42
3	60	14,43	114,33	128,75	18,29	0,05	18,34	32,72	114,38	147,10
5	2	1,50	4,36	5,86	0,00	0,00	0,00	1,50	4,36	5,86
6	1	4,09	29,25	33,34	0,00	2,24	2,24	4,09	31,49	35,58
7	4	0,13	13,25	13,38	51,87	2,95	54,82	52,00	16,20	68,19
8	58	29,12	48,65	77,77	15,27	0,23	15,50	44,39	48,89	93,28
10	438	492,27	609,79	1.102,06	435,58	4,24	439,82	927,84	614,03	1.541,88
11	88	146,06	126,74	272,79	96,26	6,17	102,44	242,32	132,91	375,23
12	10	3,64	302,22	305,86	0,02	15,89	15,90	3,65	318,11	321,76
13	93	45,83	54,67	100,50	19,13	0,89	20,03	64,96	55,57	120,52
14	81	55,71	63,70	119,41	39,23	1,24	40,47	94,94	64,94	159,88
15	26	45,96	39,45	85,41	42,07	0,00	42,08	88,03	39,45	127,48
16	65	67,33	66,38	133,70	50,52	1,37	51,89	117,85	67,75	185,60
17	53	101,85	181,13	282,98	53,30	19,48	72,78	155,14	200,61	355,76
18	97	52,44	115,34	167,77	56,49	2,17	58,66	108,93	117,50	226,43
19	13	12,53	15,66	28,20	18,87	0,05	18,92	31,40	15,71	47,12
20	88	56,72	377,27	433,99	60,73	5,24	65,97	117,45	382,51	499,95
21	34	104,08	303,56	407,65	110,74	18,17	128,91	214,82	321,74	536,56
22	111	110,78	120,71	231,49	114,17	1,40	115,57	224,95	122,11	347,06
23	270	210,69	286,72	497,41	250,62	3,76	254,38	461,31	290,48	751,79
24	35	70,21	100,61	170,82	79,27	2,82	82,09	149,47	103,43	252,90
25	182	114,03	181,88	295,91	128,92	1,43	130,35	242,95	183,31	426,26
26	29	32,96	67,28	100,24	24,88	6,12	31,01	57,84	73,40	131,24
27	49	49,83	85,88	135,71	17,39	41,21	58,60	67,22	127,09	194,31
28	76	55,32	73,61	128,94	53,82	0,55	54,37	109,14	74,17	183,31
29	23	36,02	31,90	67,92	60,51	0,16	60,67	96,53	32,06	128,60

ΣΧΕΔΙΟ ΔΡΑΣΗΣ ΣΕΒ ΣΤΟ ΠΛΑΙΣΙΟ ΤΟΥ ΕΠΑΝΑΔ
ΠΡΑΞΗ Α: ΑΝΑΠΤΥΞΗ ΔΙΚΤΥΟΥ ΠΑΡΑΚΟΛΟΥΘΗΣΗΣ ΚΑΙ ΥΠΟΣΤΗΡΙΞΗΣ ΕΠΙΧΕΙΡΗΣΕΩΝ ΓΙΑ ΤΙΣ ΟΙΚΟΝΟΜΙΚΕΣ ΚΑΙ ΤΕΧΝΟΛΟΓΙΚΕΣ ΜΕΤΑΒΟΛΕΣ
ΥΠΟΕΡΓΟ 16: ΜΗΧΑΝΙΣΜΟΣ ΥΠΟΣΤΗΡΙΞΗΣ ΚΑΙ ΜΕΤΑΦΟΡΑΣ ΤΕΧΝΟΓΝΩΣΙΑΣ ΓΙΑ ΤΗ ΒΕΛΤΙΩΣΗ ΤΗΣ ΠΡΟΣΑΡΜΟΣΤΙΚΟΤΗΤΑΣ ΤΩΝ ΕΠΙΧΕΙΡΗΣΕΩΝ ΚΑΙ ΤΟΥ ΑΝΘΡΩΠΙΝΟΥ ΔΥΝΑΜΙΚΟΥ
ΠΑΡΑΔΟΤΕΟ 2: ΣΥΣΤΗΜΑ ΠΑΡΑΚΟΛΟΥΘΗΣΗΣ ΚΑΙ ΔΡΑΣΕΙΣ ΕΝΔΥΝΑΜΩΣΗΣ ΤΟΥ ΡΟΛΟΥ ΤΟΥ ΚΟΙΝΩΝΙΚΟΥ ΕΤΑΙΡΟΥ

ΠΙΝΑΚΑΣ 18Α (συνέχεια)

Σε εκατ. €

Κωδικός Κλάδου (Nace2)	Αριθμός Επιχειρήσεων Α.Ε. και Ε.Π.Ε.	ΑΝΑΛΥΣΗ ΞΕΝΩΝ ΚΕΦΑΛΑΙΩΝ (ΥΠΟΧΡΕΩΣΕΩΝ)								
		Βραχυπρόθεσμες			Μεσο-μακροπρόθεσμες			Σύνολο Υποχρεώσεων		
		Τραπεζικές	Λοιπές	Σύνολο	Τραπεζικές	Λοιπές	Σύνολο	Τραπεζικές	Λοιπές	Σύνολο
30	16	24,66	306,32	330,99	8,14	79,80	87,94	32,81	386,12	418,93
31	114	66,56	75,14	141,70	50,30	0,93	51,23	116,86	76,07	192,94
32	68	110,80	77,20	188,00	25,88	1,80	27,68	136,68	79,00	215,68
33	10	1,57	2,52	4,10	3,28	0,08	3,37	4,86	2,60	7,46
35	542	116,70	393,17	509,87	321,16	0,77	321,93	437,86	393,94	831,80
36	1	0,00	0,01	0,01	5,69	0,00	5,69	5,69	0,01	5,70
37	2	0,00	0,05	0,05	0,00	0,00	0,00	0,00	0,05	0,05
38	47	2,66	27,13	29,79	3,78	0,40	4,18	6,44	27,53	33,97
39	2	0,00	0,06	0,06	0,00	0,00	0,00	0,00	0,06	0,06
41	1.320	718,74	882,67	1.601,41	3.085,27	15,92	3.101,20	3.804,01	898,60	4.702,60
42	87	92,50	348,61	441,11	693,79	3,99	697,78	786,29	352,60	1.138,89
43	87	31,07	91,09	122,15	34,98	11,30	46,28	66,04	102,39	168,44
45	519	976,10	1.001,27	1.977,37	640,32	58,66	698,98	1.616,43	1.059,93	2.676,35
46	2.187	2.396,67	4.462,67	6.859,33	1.120,64	199,42	1.320,06	3.517,30	4.662,09	8.179,39
47	677	370,20	1.322,20	1.692,40	391,80	21,49	413,29	762,01	1.343,69	2.105,70
49	87	45,43	175,08	220,51	44,28	6,21	50,49	89,71	181,29	271,00
50	25	4,68	32,16	36,84	23,23	0,25	23,48	27,91	32,41	60,32
51	15	0,65	45,17	45,82	3,53	0,16	3,70	4,18	45,34	49,51
52	291	230,46	490,38	720,84	371,04	7,38	378,42	601,50	497,75	1.099,25
53	8	0,45	9,55	10,00	0,00	0,79	0,79	0,45	10,33	10,78
55	2.447	946,80	1.622,76	2.569,56	3.761,04	18,00	3.779,04	4.707,84	1.640,76	6.348,60
56	348	47,62	193,85	241,47	74,78	1,12	75,90	122,40	194,97	317,37
58	131	74,66	195,40	270,06	34,51	2,46	36,96	109,17	197,86	307,03
59	55	32,73	48,48	81,20	27,62	2,04	29,65	60,34	50,51	110,86
60	99	38,81	168,04	206,85	108,94	44,50	153,43	147,75	212,54	360,29
61	44	65,72	188,41	254,13	42,14	2,40	44,54	107,86	190,81	298,67
62	187	13,77	115,21	128,98	27,09	3,37	30,47	40,86	118,59	159,45
63	30	0,97	8,97	9,94	0,29	0,06	0,36	1,27	9,03	10,30
64	208	154,71	415,23	569,94	470,86	4,14	475,00	625,57	419,36	1.044,94

ΣΧΕΔΙΟ ΔΡΑΣΗΣ ΣΕΒ ΣΤΟ ΠΛΑΙΣΙΟ ΤΟΥ ΕΠΑΝΑΔ
ΠΡΑΞΗ Α: ΑΝΑΠΤΥΞΗ ΔΙΚΤΥΟΥ ΠΑΡΑΚΟΛΟΥΘΗΣΗΣ ΚΑΙ ΥΠΟΣΤΗΡΙΞΗΣ ΕΠΙΧΕΙΡΗΣΕΩΝ ΓΙΑ ΤΙΣ ΟΙΚΟΝΟΜΙΚΕΣ ΚΑΙ ΤΕΧΝΟΛΟΓΙΚΕΣ ΜΕΤΑΒΟΛΕΣ
ΥΠΟΕΡΓΟ 16: ΜΗΧΑΝΙΣΜΟΣ ΥΠΟΣΤΗΡΙΞΗΣ ΚΑΙ ΜΕΤΑΦΟΡΑΣ ΤΕΧΝΟΓΝΩΣΙΑΣ ΓΙΑ ΤΗ ΒΕΛΤΙΩΣΗ ΤΗΣ ΠΡΟΣΑΡΜΟΣΤΙΚΟΤΗΤΑΣ ΤΩΝ ΕΠΙΧΕΙΡΗΣΕΩΝ ΚΑΙ ΤΟΥ ΑΝΘΡΩΠΙΝΟΥ ΔΥΝΑΜΙΚΟΥ
ΠΑΡΑΔΟΤΕΟ 2: ΣΥΣΤΗΜΑ ΠΑΡΑΚΟΛΟΥΘΗΣΗΣ ΚΑΙ ΔΡΑΣΕΙΣ ΕΝΔΥΝΑΜΩΣΗΣ ΤΟΥ ΡΟΛΟΥ ΤΟΥ ΚΟΙΝΩΝΙΚΟΥ ΕΤΑΙΡΟΥ

ΠΙΝΑΚΑΣ 18Α (συνέχεια)

Σε εκατ. €

Κωδικός Κλάδου (Nace2)	Αριθμός Επιχειρήσεων Α.Ε. και Ε.Π.Ε.	ΑΝΑΛΥΣΗ ΞΕΝΩΝ ΚΕΦΑΛΑΙΩΝ (ΥΠΟΧΡΕΩΣΕΩΝ)								
		Βραχυπρόθεσμες			Μεσο-μακροπρόθεσμες			Σύνολο Υποχρεώσεων		
		Τραπεζικές	Λοιπές	Σύνολο	Τραπεζικές	Λοιπές	Σύνολο	Τραπεζικές	Λοιπές	Σύνολο
66	122	5,86	6,69	12,55	1,39	0,09	1,48	7,25	6,78	14,04
68	1.356	369,30	708,54	1.077,84	2.456,85	14,97	2.471,82	2.826,15	723,51	3.549,66
69	27	0,40	13,18	13,58	2,05	1,51	3,55	2,45	14,69	17,14
70	410	66,68	196,02	262,69	233,83	10,52	244,35	300,51	206,54	507,05
71	183	273,04	307,16	580,20	589,37	13,62	602,99	862,41	320,78	1.183,19
72	4	0,00	0,07	0,07	0,00	0,00	0,00	0,00	0,07	0,07
73	135	24,72	310,75	335,46	3,78	4,39	8,17	28,49	315,14	343,63
74	45	2,76	23,47	26,23	3,72	0,24	3,96	6,48	23,71	30,19
75	3	0,01	0,42	0,43	0,00	0,00	0,00	0,01	0,42	0,43
77	189	69,34	237,70	307,05	190,08	5,09	195,17	259,42	242,80	502,22
78	7	3,79	4,09	7,88	0,00	0,00	0,00	3,79	4,10	7,88
79	234	29,45	105,58	135,03	53,00	0,35	53,35	82,45	105,93	188,38
80	8	0,59	1,68	2,28	0,00	0,00	0,00	0,59	1,68	2,28
81	21	11,02	38,21	49,23	28,05	1,53	29,58	39,07	39,74	78,81
82	101	30,25	67,60	97,85	42,82	1,28	44,10	73,07	68,88	141,95
84	1	0,00	8,34	8,34	0,00	3,22	3,22	0,00	11,56	11,56
85	109	20,87	70,80	91,67	32,30	0,34	32,63	53,16	71,14	124,31
86	159	59,81	1.084,86	1.144,67	117,64	6,81	124,46	177,45	1.091,67	1.269,12
87	10	1,58	3,09	4,67	3,05	0,04	3,09	4,63	3,13	7,76
88	5	0,09	1,52	1,61	0,00	0,00	0,00	0,09	1,52	1,61
90	10	4,88	21,29	26,17	0,25	0,90	1,15	5,13	22,19	27,32
91	4	0,00	0,87	0,87	0,00	0,00	0,00	0,00	0,87	0,87
92	3	0,00	1,81	1,81	0,00	0,08	0,08	0,00	1,90	1,90
93	119	117,75	319,83	437,58	259,33	5,24	264,57	377,08	325,07	702,15
95	6	0,45	2,79	3,25	0,18	0,07	0,25	0,63	2,87	3,50
96	53	11,11	22,41	33,53	13,52	0,16	13,68	24,63	22,57	47,21
Συν:	15.119	9.640,27	19.774,87	29.415,14	17.286,02	696,02	17.982,03	26.926,29	20.470,88	47.397,17

ΣΧΕΔΙΟ ΔΡΑΣΗΣ ΣΕΒ ΣΤΟ ΠΛΑΙΣΙΟ ΤΟΥ ΕΠΑΝΑΔ
ΠΡΑΞΗ Α: ΑΝΑΠΤΥΞΗ ΔΙΚΤΥΟΥ ΠΑΡΑΚΟΛΟΥΘΗΣΗΣ ΚΑΙ ΥΠΟΣΤΗΡΙΞΗΣ ΕΠΙΧΕΙΡΗΣΕΩΝ ΓΙΑ ΤΙΣ ΟΙΚΟΝΟΜΙΚΕΣ ΚΑΙ ΤΕΧΝΟΛΟΓΙΚΕΣ ΜΕΤΑΒΟΛΕΣ
ΥΠΟΕΡΓΟ 16: ΜΗΧΑΝΙΣΜΟΣ ΥΠΟΣΤΗΡΙΞΗΣ ΚΑΙ ΜΕΤΑΦΟΡΑΣ ΤΕΧΝΟΓΝΩΣΙΑΣ ΓΙΑ ΤΗ ΒΕΛΤΙΩΣΗ ΤΗΣ ΠΡΟΣΑΡΜΟΣΤΙΚΟΤΗΤΑΣ ΤΩΝ ΕΠΙΧΕΙΡΗΣΕΩΝ ΚΑΙ ΤΟΥ ΑΝΘΡΩΠΙΝΟΥ ΔΥΝΑΜΙΚΟΥ
ΠΑΡΑΔΟΤΕΟ 2: ΣΥΣΤΗΜΑ ΠΑΡΑΚΟΛΟΥΘΗΣΗΣ ΚΑΙ ΔΡΑΣΕΙΣ ΕΝΔΥΝΑΜΩΣΗΣ ΤΟΥ ΡΟΛΟΥ ΤΟΥ ΚΟΙΝΩΝΙΚΟΥ ΕΤΑΙΡΟΥ

ΠΙΝΑΚΑΣ 18B

Ανάλυση Λογαριασμού "Ξένων Κεφαλαίων" (Υποχρεώσεων) με Δ.Π.Χ.Π. 1.114 Ζημιογόνων Επιχειρήσεων Μορφής Α.Ε. και Ε.Π.Ε. Χρήσης 2010

Σε εκατ. €

Κωδικός Κλάδου (Nace2)	Αριθμός Επιχειρήσεων Α.Ε. και Ε.Π.Ε.	ΑΝΑΛΥΣΗ ΞΕΝΩΝ ΚΕΦΑΛΑΙΩΝ (ΥΠΟΧΡΕΩΣΕΩΝ)								
		Βραχυπρόθεσμες			Μεσο-μακροπρόθεσμες			Σύνολο Υποχρεώσεων		
		Τραπεζικές	Λοιπές	Σύνολο	Τραπεζικές	Λοιπές	Σύνολο	Τραπεζικές	Λοιπές	Σύνολο
1	7	28,23	50,73	78,96	25,70	0,93	26,63	53,93	51,66	105,59
3	10	91,11	96,31	187,42	181,63	2,72	184,35	272,75	99,02	371,77
6	2	39,73	22,53	62,26	22,98	0,00	22,98	62,71	22,53	85,24
7	1	0,00	0,08	0,08	0,80	0,00	0,80	0,80	0,08	0,89
8	11	1,06	14,34	15,41	1,21	2,95	4,17	2,28	17,30	19,58
10	26	421,56	460,14	881,70	747,01	31,92	778,93	1.168,57	492,06	1.660,63
11	6	54,92	166,88	221,80	453,44	0,69	454,13	508,36	167,58	675,94
13	14	146,14	64,67	210,81	126,78	10,12	136,90	272,92	74,78	347,71
14	6	41,99	27,01	69,00	29,12	2,96	32,08	71,11	29,97	101,08
16	6	49,82	49,66	99,48	191,96	5,33	197,29	241,77	54,99	296,77
17	5	29,95	27,93	57,89	32,17	0,28	32,45	62,13	28,21	90,34
18	11	57,73	82,06	139,78	113,92	6,77	120,68	171,64	88,83	260,47
19	1	4,73	2,89	7,62	2,16	0,11	2,27	6,90	3,00	9,90
20	14	126,58	271,08	397,66	238,93	7,21	246,14	365,51	278,29	643,80
21	4	829,54	229,38	1.058,92	138,64	2,40	141,04	968,17	231,78	1.199,96
22	14	246,28	130,08	376,37	116,22	2,06	118,28	362,50	132,14	494,64
23	25	194,70	308,99	503,69	312,08	126,62	438,71	506,78	435,61	942,39
24	21	1.003,69	387,13	1.390,82	822,29	19,07	841,36	1.825,98	406,20	2.232,18
25	22	175,72	255,19	430,91	1.196,93	3,62	1.200,55	1.372,65	258,81	1.631,46
26	2	186,15	134,69	320,84	117,26	6,67	123,93	303,41	141,36	444,77
27	2	148,00	62,99	210,99	36,92	0,54	37,47	184,92	63,53	248,45
28	5	100,80	46,41	147,20	22,80	7,15	29,95	123,59	53,55	177,15
29	2	44,16	77,24	121,41	14,61	8,72	23,33	58,78	85,96	144,74
30	5	42,77	204,76	247,53	66,57	8,05	74,62	109,34	212,81	322,15
31	4	40,54	26,21	66,75	54,96	1,39	56,35	95,50	27,60	123,10
32	1	2,10	0,10	2,20	0,26	0,00	0,26	2,37	0,10	2,46
33	2	229,74	611,22	840,95	417,35	29,12	446,47	647,09	640,34	1.287,43

ΣΧΕΔΙΟ ΔΡΑΣΗΣ ΣΕΒ ΣΤΟ ΠΛΑΙΣΙΟ ΤΟΥ ΕΠΑΝΑΔ
ΠΡΑΞΗ Α: ΑΝΑΠΤΥΞΗ ΔΙΚΤΥΟΥ ΠΑΡΑΚΟΛΟΥΘΗΣΗΣ ΚΑΙ ΥΠΟΣΤΗΡΙΞΗΣ ΕΠΙΧΕΙΡΗΣΕΩΝ ΓΙΑ ΤΙΣ ΟΙΚΟΝΟΜΙΚΕΣ ΚΑΙ ΤΕΧΝΟΛΟΓΙΚΕΣ ΜΕΤΑΒΟΛΕΣ
ΥΠΟΕΡΓΟ 16: ΜΗΧΑΝΙΣΜΟΣ ΥΠΟΣΤΗΡΙΞΗΣ ΚΑΙ ΜΕΤΑΦΟΡΑΣ ΤΕΧΝΟΓΝΩΣΙΑΣ ΓΙΑ ΤΗ ΒΕΛΤΙΩΣΗ ΤΗΣ ΠΡΟΣΑΡΜΟΣΤΙΚΟΤΗΤΑΣ ΤΩΝ ΕΠΙΧΕΙΡΗΣΕΩΝ ΚΑΙ ΤΟΥ ΑΝΘΡΩΠΙΝΟΥ ΔΥΝΑΜΙΚΟΥ
ΠΑΡΑΔΟΤΕΟ 2: ΣΥΣΤΗΜΑ ΠΑΡΑΚΟΛΟΥΘΗΣΗΣ ΚΑΙ ΔΡΑΣΕΙΣ ΕΝΔΥΝΑΜΩΣΗΣ ΤΟΥ ΡΟΛΟΥ ΤΟΥ ΚΟΙΝΩΝΙΚΟΥ ΕΤΑΙΡΟΥ

ΠΙΝΑΚΑΣ 18B (συνέχεια)

Σε εκατ. €

Κωδικός Κλάδου (Nace2)	Αριθμός Επιχειρήσεων Α.Ε. και Ε.Π.Ε.	ΑΝΑΛΥΣΗ ΞΕΝΩΝ ΚΕΦΑΛΙΩΝ (ΥΠΟΧΡΕΩΣΕΩΝ)								
		Βραχυπρόθεσμες			Μεσο-μακροπρόθεσμες			Σύνολο Υποχρεώσεων		
		Τραπεζικές	Λοιπές	Σύνολο	Τραπεζικές	Λοιπές	Σύνολο	Τραπεζικές	Λοιπές	Σύνολο
35	156	485,67	298,18	783,85	614,45	2,80	617,25	1.100,12	300,98	1.401,10
36	1	13,01	4,99	18,01	4,89	0,00	4,89	17,90	4,99	22,89
38	4	0,00	0,35	0,35	0,01	0,00	0,01	0,01	0,35	0,36
41	41	414,25	276,79	691,04	592,88	9,88	602,76	1.007,14	286,67	1.293,80
42	13	360,02	692,98	1.053,01	378,27	11,11	389,38	738,29	704,09	1.442,38
43	7	122,86	51,58	174,44	16,76	4,85	21,61	139,62	56,43	196,06
45	16	189,61	121,85	311,45	322,53	5,55	328,08	512,13	127,40	639,53
46	107	1.623,72	895,44	2.519,16	436,67	45,98	482,65	2.060,40	941,42	3.001,81
47	31	566,28	1.028,99	1.595,26	354,77	17,46	372,23	921,04	1.046,45	1.967,49
49	4	91,11	2.154,29	2.245,39	9.819,06	363,65	10.182,71	9.910,16	2.517,94	12.428,10
50	7	170,79	204,76	375,55	790,71	17,57	808,28	961,50	222,33	1.183,83
51	2	147,28	221,47	368,75	214,60	32,04	246,64	361,88	253,51	615,39
52	24	264,59	167,94	432,53	705,50	2,07	707,58	970,09	170,01	1.140,11
55	22	87,96	70,06	158,02	285,45	5,93	291,38	373,41	75,99	449,39
56	42	46,15	75,40	121,56	40,23	3,73	43,96	86,38	79,14	165,52
58	30	354,70	267,92	622,62	295,73	33,22	328,95	650,43	301,14	951,57
59	7	75,73	61,91	137,64	59,93	0,77	60,70	135,66	62,68	198,34
60	13	126,61	172,08	298,70	410,49	11,79	422,28	537,10	183,87	720,98
61	7	158,96	1.028,51	1.187,47	1.364,83	20,65	1.385,48	1.523,79	1.049,16	2.572,95
62	26	97,42	131,89	229,31	117,47	5,38	122,85	214,89	137,27	352,16
63	4	1,75	37,57	39,32	184,10	3,43	187,54	185,85	41,01	226,85
64	59	1.347,74	229,02	1.576,77	2.897,65	32,28	2.929,92	4.245,39	261,30	4.506,69
66	56	25,36	241,98	267,33	29,84	5,71	35,55	55,20	247,68	302,88
68	61	132,09	167,08	299,17	1.810,04	3,27	1.813,31	1.942,13	170,35	2.112,48
70	20	27,50	40,50	68,00	12,82	0,83	13,65	40,33	41,33	81,65
71	7	44,57	41,86	86,44	504,46	0,72	505,19	549,04	42,59	591,63
72	1	0,20	0,26	0,46	0,02	0,00	0,02	0,22	0,26	0,48
73	4	9,50	79,48	88,98	0,90	2,66	3,55	10,40	82,14	92,54
74	1	0,00	1,09	1,09	0,00	0,00	0,00	0,00	1,09	1,09

ΣΧΕΔΙΟ ΔΡΑΣΗΣ ΣΕΒ ΣΤΟ ΠΛΑΙΣΙΟ ΤΟΥ ΕΠΑΝΑΔ
ΠΡΑΞΗ Α: ΑΝΑΠΤΥΞΗ ΔΙΚΤΥΟΥ ΠΑΡΑΚΟΛΟΥΘΗΣΗΣ ΚΑΙ ΥΠΟΣΤΗΡΙΞΗΣ ΕΠΙΧΕΙΡΗΣΕΩΝ ΓΙΑ ΤΙΣ ΟΙΚΟΝΟΜΙΚΕΣ ΚΑΙ ΤΕΧΝΟΛΟΓΙΚΕΣ ΜΕΤΑΒΟΛΕΣ
ΥΠΟΕΡΓΟ 16: ΜΗΧΑΝΙΣΜΟΣ ΥΠΟΣΤΗΡΙΞΗΣ ΚΑΙ ΜΕΤΑΦΟΡΑΣ ΤΕΧΝΟΓΝΩΣΙΑΣ ΓΙΑ ΤΗ ΒΕΛΤΙΩΣΗ ΤΗΣ ΠΡΟΣΑΡΜΟΣΤΙΚΟΤΗΤΑΣ ΤΩΝ ΕΠΙΧΕΙΡΗΣΕΩΝ ΚΑΙ ΤΟΥ ΑΝΘΡΩΠΙΝΟΥ ΔΥΝΑΜΙΚΟΥ
ΠΑΡΑΔΟΤΕΟ 2: ΣΥΣΤΗΜΑ ΠΑΡΑΚΟΛΟΥΘΗΣΗΣ ΚΑΙ ΔΡΑΣΕΙΣ ΕΝΔΥΝΑΜΩΣΗΣ ΤΟΥ ΡΟΛΟΥ ΤΟΥ ΚΟΙΝΩΝΙΚΟΥ ΕΤΑΙΡΟΥ

ΠΙΝΑΚΑΣ 18B (συνέχεια)

Σε εκατ. €

Κωδικός Κλάδου (Nace2)	Αριθμός Επιχειρήσεων Α.Ε. και Ε.Π.Ε.	ΑΝΑΛΥΣΗ ΞΕΝΩΝ ΚΕΦΑΛΑΙΩΝ (ΥΠΟΧΡΕΩΣΕΩΝ)								
		Βραχυπρόθεσμες			Μεσο-μακροπρόθεσμες			Σύνολο Υποχρεώσεων		
		Τραπεζικές	Λοιπές	Σύνολο	Τραπεζικές	Λοιπές	Σύνολο	Τραπεζικές	Λοιπές	Σύνολο
77	8	166,16	73,38	239,55	100,63	1,50	102,13	266,79	74,88	341,67
78	2	0,63	1,89	2,52	0,56	0,02	0,59	1,19	1,91	3,10
79	8	7,25	18,29	25,54	5,41	0,35	5,76	12,67	18,63	31,30
82	16	0,71	33,28	33,99	9,15	2,82	11,97	9,86	36,10	45,96
84	1	180,00	304,17	484,17	1.958,43	20,73	1.979,16	2.138,43	324,91	2.463,33
85	9	0,27	10,83	11,10	1,57	0,12	1,69	1,84	10,96	12,79
86	51	728,06	443,72	1.171,79	311,93	48,45	360,38	1.040,00	492,17	1.532,17
87	1	0,11	0,05	0,17	0,00	0,00	0,00	0,12	0,05	0,17
90	1	1,56	1,55	3,11	0,57	0,15	0,72	2,14	1,70	3,84
92	5	16,68	767,10	783,79	564,88	3,91	568,79	581,57	771,01	1.352,58
93	8	9,76	10,80	20,56	34,93	0,25	35,18	44,69	11,05	55,75
95	2	0,56	1,58	2,14	0,00	0,16	0,16	0,56	1,74	2,30
Συν:	1.114	12.434,95	14.243,59	26.678,53	30.737,85	1.009,21	31.747,06	43.172,79	15.252,80	58.425,59

ΣΧΕΔΙΟ ΔΡΑΣΗΣ ΣΕΒ ΣΤΟ ΠΛΑΙΣΙΟ ΤΟΥ ΕΠΑΝΑΔ
ΠΡΑΞΗ Α: ΑΝΑΠΤΥΞΗ ΔΙΚΤΥΟΥ ΠΑΡΑΚΟΛΟΥΘΗΣΗΣ ΚΑΙ ΥΠΟΣΤΗΡΙΞΗΣ ΕΠΙΧΕΙΡΗΣΕΩΝ ΓΙΑ ΤΙΣ ΟΙΚΟΝΟΜΙΚΕΣ ΚΑΙ ΤΕΧΝΟΛΟΓΙΚΕΣ ΜΕΤΑΒΟΛΕΣ
ΥΠΟΕΡΓΟ 16: ΜΗΧΑΝΙΣΜΟΣ ΥΠΟΣΤΗΡΙΞΗΣ ΚΑΙ ΜΕΤΑΦΟΡΑΣ ΤΕΧΝΟΓΝΩΣΙΑΣ ΓΙΑ ΤΗ ΒΕΛΤΙΩΣΗ ΤΗΣ ΠΡΟΣΑΡΜΟΣΤΙΚΟΤΗΤΑΣ ΤΩΝ ΕΠΙΧΕΙΡΗΣΕΩΝ ΚΑΙ ΤΟΥ ΑΝΘΡΩΠΙΝΟΥ ΔΥΝΑΜΙΚΟΥ
ΠΑΡΑΔΟΤΕΟ 2: ΣΥΣΤΗΜΑ ΠΑΡΑΚΟΛΟΥΘΗΣΗΣ ΚΑΙ ΔΡΑΣΕΙΣ ΕΝΔΥΝΑΜΩΣΗΣ ΤΟΥ ΡΟΛΟΥ ΤΟΥ ΚΟΙΝΩΝΙΚΟΥ ΕΤΑΙΡΟΥ

ΠΙΝΑΚΑΣ 19

Βασικά μεγέθη Τραπεζών και Ασφαλιστικών Επιχειρήσεων Έτους Χρήσης 2010

Τράπεζες (48 Επιχειρήσεις το 2010 και 55 Επιχειρήσεις το 2009)

	2009		2010		
Πάγιο (τιμή κτήσης)	8.990,78	9.020,72	Κύκλος Εργασιών (Τόκοι και εξομοιούμενα έσοδα)	21.822,86	21.185,56
Απαιτήσεις	400.566,32	384.387,13	Καθαρά Έσοδα από τόκους	8.463,63	9.191,73
Ταμείο – Διαθέσιμα σε Κεντρικές Τράπεζες	13.312,88	15.778,32	Καθαρά Λειτουργικά Έσοδα	11.515,61	11.183,80
Λοιπά Πάγια	177.852,27	231.150,13	Σύνολο Λειτουργικών Εξόδων	11.703,42	14.039,10
Ίδια κεφάλαια	35.542,44	33.401,83			
Υποχρεώσεις	565.179,81	606.934,46			
Σύνολο Ενεργητικού & Παθητικού	600.722,25	640.336,29	Καθαρά Κέρδη Χρήσης (ΠΦ)	441,93	-2.179,00

Ασφάλειες (77 Επιχειρήσεις το 2010 και 90 Επιχειρήσεις το 2009)

	2009		2010		
Πάγιο (τιμή κτήσης)	1.080,71	1.128,31	Έσοδα	4.619,71	5.047,56
Απαιτήσεις	3.260,00	2.945,79	Μικτό κέρδος	830,74	754,98
Λοιπά Πάγια	10.054,96	10.263,79	Χρηματοοικονομικές Δαπάνες	7,07	6,18
Διαθέσιμα	2.729,66	1.905,55	Λοιπά Λειτουργικά Έξοδα	630,87	670,12
Ίδια κεφάλαια	2.983,78	1.569,63	Λειτουργικά Αποτελέσματα	264,61	149,44
Υποχρεώσεις	14.141,55	14.673,82	Καθαρά Κέρδη Χρήσης (ΠΦ)	260,14	166,45
Σύνολο Ενεργητικού & Παθητικού	17.125,33	16.243,45			

Δραστηριότητες συναφείς με τις δραστηριότητες ενδιάμεσων χρηματοπιστωτικών οργανισμών (190 Επιχειρήσεις το 2010 και 207 Επιχειρήσεις το 2009)

	2009		2010		
Πάγιο (τιμή κτήσης)	62,70	58,85	Έσοδα	280,50	241,47
Απαιτήσεις	340,05	320,71	Μικτό κέρδος	171,85	135,96
Λοιπά Πάγια	-9,89	-10,98	Χρηματοοικονομικές Δαπάνες	2,22	2,84
Διαθέσιμα	161,55	150,75	Λοιπά Λειτουργικά Έξοδα	86,67	77,14
Ίδια κεφάλαια	116,12	102,47	Λειτουργικά Αποτελέσματα	92,53	62,84
Υποχρεώσεις	438,29	416,86	Καθαρά Κέρδη Χρήσης (ΠΦ)	90,97	61,64
Σύνολο Ενεργητικού & Παθητικού	554,41	519,33			

ΣΧΕΔΙΟ ΔΡΑΣΗΣ ΣΕΒ ΣΤΟ ΠΛΑΙΣΙΟ ΤΟΥ ΕΠΑΝΑΔ
ΠΡΑΞΗ Α: ΑΝΑΠΤΥΞΗ ΔΙΚΤΥΟΥ ΠΑΡΑΚΟΛΟΥΘΗΣΗΣ ΚΑΙ ΥΠΟΣΤΗΡΙΞΗΣ ΕΠΙΧΕΙΡΗΣΕΩΝ ΓΙΑ ΤΙΣ ΟΙΚΟΝΟΜΙΚΕΣ ΚΑΙ ΤΕΧΝΟΛΟΓΙΚΕΣ ΜΕΤΑΒΟΛΕΣ
ΥΠΟΕΡΓΟ 16: ΜΗΧΑΝΙΣΜΟΣ ΥΠΟΣΤΗΡΙΞΗΣ ΚΑΙ ΜΕΤΑΦΟΡΑΣ ΤΕΧΝΟΓΝΩΣΙΑΣ ΓΙΑ ΤΗ ΒΕΛΤΙΩΣΗ ΤΗΣ ΠΡΟΣΑΡΜΟΣΤΙΚΟΤΗΤΑΣ ΤΩΝ ΕΠΙΧΕΙΡΗΣΕΩΝ ΚΑΙ ΤΟΥ ΑΝΘΡΩΠΙΝΟΥ ΔΥΝΑΜΙΚΟΥ
ΠΑΡΑΔΟΤΕΟ 2: ΣΥΣΤΗΜΑ ΠΑΡΑΚΟΛΟΥΘΗΣΗΣ ΚΑΙ ΔΡΑΣΕΙΣ ΕΝΔΥΝΑΜΩΣΗΣ ΤΟΥ ΡΟΛΟΥ ΤΟΥ ΚΟΙΝΩΝΙΚΟΥ ΕΤΑΙΡΟΥ

ΠΙΝΑΚΑΣ 20

Κατανομή επιχειρήσεων κατά κλάδο και τάξεις απασχόλησης – Χρήση 2010

Τάξεις απασχόλησης:		Έως 9		10 έως 49		50 έως 99		100 έως 249		250 και άνω	
		Επιχ.	Απασχ.	Επιχ.	Απασχ.	Επιχ.	Απασχ.	Επιχ.	Απασχ.	Επιχ.	Απασχ.
Κλάδος (NACE2)											
A	ΓΕΩΡΓΙΑ, ΔΑΣΟΚΟΜΙΑ ΚΑΙ ΑΛΙΕΙΑ	66,4%	7,8%	26,8%	32,5%	3,3%	11,2%	2,3%	18,2%	1,2%	30,4%
B	ΟΡΥΧΕΙΑ ΚΑΙ ΛΑΤΟΜΕΙΑ	57,7%	6,2%	34,2%	34,2%	2,7%	8,7%	3,4%	22,7%	2,0%	28,3%
Γ	ΜΕΤΑΠΟΙΗΣΗ	40,9%	3,6%	44,1%	25,6%	7,2%	12,9%	5,2%	21,4%	2,5%	36,5%
Δ	ΠΑΡΟΧΗ ΗΛ. ΡΕΥΜΑΤΟΣ, Φ.Α., ΑΤΜΟΥ ΚΑΙ ΚΛΙΜΑΤΙΣΜΟΥ	95,9%	1,4%	2,4%	1,4%	0,9%	2,1%	0,4%	3,0%	0,4%	92,1%
E	ΠΑΡΟΧΗ ΝΕΡΟΥ, ΕΠΕΞ. ΛΥΜΑΤΩΝ, ΔΙΑΧΕΙΡΙΣΗ ΑΠΟΒΛΗΤΩΝ	62,3%	3,0%	30,8%	19,9%	3,8%	8,3%	1,5%	4,3%	1,5%	64,6%
ΣΤ	ΚΑΤΑΣΚΕΥΕΣ	78,7%	9,3%	17,3%	30,3%	2,6%	14,6%	1,0%	12,9%	0,4%	33,0%
Z	ΧΟΝΔΡΙΚΟ ΚΑΙ ΛΙΑΝΙΚΟ ΕΜΠΟΡΙΟ	58,6%	7,6%	34,2%	26,0%	4,1%	10,8%	1,9%	11,2%	1,1%	44,3%
H	ΜΕΤΑΦΟΡΑ ΚΑΙ ΑΠΟΘΗΚΕΥΣΗ	54,9%	2,5%	32,2%	12,0%	6,1%	7,3%	3,6%	9,9%	3,2%	68,3%
Θ	ΥΠΗΡΕΣΙΕΣ ΠΑΡΟΧΗΣ ΚΑΤΑΛΥΜΑΤΟΣ ΚΑΙ ΕΣΤΙΑΣΗΣ	64,5%	9,1%	28,9%	37,8%	3,9%	15,9%	2,1%	17,9%	0,6%	19,3%
I	ΕΝΗΜΕΡΩΣΗ ΚΑΙ ΕΠΙΚΟΙΝΩΝΙΑ	52,5%	3,2%	36,6%	18,5%	5,6%	8,9%	2,7%	9,3%	2,5%	60,0%
K	ΧΡΗΜΑΤΟΠΙΣΤΩΤΙΚΕΣ ΚΑΙ ΑΣΦΑΛΙΣΤΙΚΕΣ ΔΡΑΣΤ.	71,4%	1,3%	18,2%	4,6%	4,2%	3,2%	2,7%	5,0%	3,5%	85,8%
Λ	ΔΙΑΧΕΙΡΙΣΗ ΑΚΙΝΗΤΗΣ ΠΕΡΙΟΥΣΙΑΣ	97,0%	32,1%	2,6%	34,4%	0,3%	12,9%	0,1%	8,0%	0,0%	12,5%
M	ΕΠΑΓΓΕΛΜΑΤΙΚΕΣ, ΕΠΙΣΤΗΜΟΝΙΚΕΣ ΚΑΙ ΤΕΧΝΙΚΕΣ ΔΡΑΣΤ.	72,2%	11,2%	23,0%	32,1%	2,7%	12,1%	1,5%	15,0%	0,6%	29,6%
N	ΔΙΟΙΚΗΤΙΚΕΣ ΚΑΙ ΥΠΟΣΤΗΡΙΚΤΙΚΕΣ ΔΡΑΣΤ.	66,2%	4,4%	23,6%	13,2%	4,1%	7,3%	2,6%	10,6%	3,6%	64,4%
Ξ	ΔΗΜΟΣΙΑ ΔΙΟΙΚ. ΚΑΙ ΑΜΥΝΑ, ΥΠΟΧΡ. ΚΟΙΝΩΝΙΚΗ ΑΣΦΑΛΙΣΗ	60,0%	0,0%	0,0%	0,0%	0,0%	0,0%	20,0%	22,3%	20,0%	77,7%
O	ΕΚΠΑΙΔΕΥΣΗ	43,1%	2,6%	37,5%	23,2%	11,1%	21,6%	5,6%	25,0%	2,8%	27,7%
Π	ΑΝΘΡΩΠΙΝΗ ΥΓΕΙΑ ΚΑΙ ΤΗΝ ΚΟΙΝΩΝΙΚΗ ΜΕΡΙΜΝΑ	57,1%	2,5%	30,0%	13,1%	5,0%	6,7%	4,5%	13,4%	3,5%	64,3%
P	ΤΕΧΝΕΣ, ΔΙΑΣΚΕΔΑΣΗ ΚΑΙ ΨΥΧΑΓΩΓΙΑ	61,0%	3,0%	26,8%	20,7%	7,5%	15,5%	2,8%	14,7%	1,9%	46,1%
Σ	ΆΛΛΕΣ ΔΡΑΣΤΗΡΙΟΤΗΤΕΣ ΠΑΡΟΧΗΣ ΥΠΗΡΕΣΙΩΝ	49,0%	4,6%	43,9%	57,9%	5,1%	17,6%	2,0%	19,9%	0,0%	0,0%
ΣΥΝΟΛΟ ΚΛΑΔΩΝ		63,1%	5,3%	28,8%	22,1%	4,2%	10,4%	2,4%	13,5%	1,4%	48,8%

ΣΧΕΔΙΟ ΔΡΑΣΗΣ ΣΕΒ ΣΤΟ ΠΛΑΙΣΙΟ ΤΟΥ ΕΠΑΝΑΔ
ΠΡΑΞΗ Α: ΑΝΑΠΤΥΞΗ ΔΙΚΤΥΟΥ ΠΑΡΑΚΟΛΟΥΘΗΣΗΣ ΚΑΙ ΥΠΟΣΤΗΡΙΞΗΣ ΕΠΙΧΕΙΡΗΣΕΩΝ ΓΙΑ ΤΙΣ ΟΙΚΟΝΟΜΙΚΕΣ ΚΑΙ ΤΕΧΝΟΛΟΓΙΚΕΣ ΜΕΤΑΒΟΛΕΣ
ΥΠΟΕΡΓΟ 16: ΜΗΧΑΝΙΣΜΟΣ ΥΠΟΣΤΗΡΙΞΗΣ ΚΑΙ ΜΕΤΑΦΟΡΑΣ ΤΕΧΝΟΓΝΩΣΙΑΣ ΓΙΑ ΤΗ ΒΕΛΤΙΩΣΗ ΤΗΣ ΠΡΟΣΑΡΜΟΣΤΙΚΟΤΗΤΑΣ ΤΩΝ ΕΠΙΧΕΙΡΗΣΕΩΝ ΚΑΙ ΤΟΥ ΑΝΘΡΩΠΙΝΟΥ ΔΥΝΑΜΙΚΟΥ
ΠΑΡΑΔΟΤΕΟ 2: ΣΥΣΤΗΜΑ ΠΑΡΑΚΟΛΟΥΘΗΣΗΣ ΚΑΙ ΔΡΑΣΕΙΣ ΕΝΔΥΝΑΜΩΣΗΣ ΤΟΥ ΡΟΛΟΥ ΤΟΥ ΚΟΙΝΩΝΙΚΟΥ ΕΤΑΙΡΟΥ

ΠΙΝΑΚΑΣ 21

Κατανομή επιχειρήσεων, πωλήσεων, κερδών προ φόρων και απασχόλησης κατά κλάδο – Χρήση 2010

Κλάδος (Nace2)	% Επιχειρήσεων	% Πωλήσεων	% Κερδών	% Απασχόλησης
A ΓΕΩΡΓΙΑ, ΔΑΣΟΚΟΜΙΑ ΚΑΙ ΑΛΙΕΙΑ	1,3%	0,8%	0,3%	0,8%
B ΟΡΥΧΕΙΑ ΚΑΙ ΛΑΤΟΜΕΙΑ	0,5%	0,3%	0,3%	0,3%
Γ ΜΕΤΑΠΟΙΗΣΗ	16,0%	23,5%	14,9%	22,4%
Δ ΠΑΡΟΧΗ ΗΛ. ΡΕΥΜΑΤΟΣ, Φ.Α., ΑΤΜΟΥ ΚΑΙ ΚΛΙΜΑΤΙΣΜΟΥ	2,8%	6,2%	-10,3%	2,6%
Ε ΠΑΡΟΧΗ ΝΕΡΟΥ, ΕΠΕΞ. ΛΥΜΑΤΩΝ, ΔΙΑΧΕΙΡΙΣΗ ΑΠΟΒΛΗΤΩΝ	0,4%	0,4%	-0,8%	0,5%
ΣΤ ΚΑΤΑΣΚΕΥΕΣ	9,0%	3,1%	6,0%	3,8%
Z ΧΟΝΔΡΙΚΟ ΚΑΙ ΛΙΑΝΙΚΟ ΕΜΠΟΡΙΟ	26,1%	33,4%	2,5%	24,9%
Η ΜΕΤΑΦΟΡΑ ΚΑΙ ΑΠΟΘΗΚΕΥΣΗ	3,1%	3,6%	15,4%	6,5%
Θ ΥΠΗΡΕΣΙΕΣ ΠΑΡΟΧΗΣ ΚΑΤΑΛΥΜΑΤΟΣ ΚΑΙ ΕΣΤΙΑΣΗΣ	13,3%	1,9%	5,6%	7,9%
I ΕΝΗΜΕΡΩΣΗ ΚΑΙ ΕΠΙΚΟΙΝΩΝΙΑ	4,0%	5,4%	13,1%	6,2%
Κ ΧΡΗΜΑΤΟΠΙΣΤΩΤΙΚΕΣ ΚΑΙ ΑΣΦΑΛΙΣΤΙΚΕΣ ΔΡΑΣΤ.	3,0%	13,6%	42,9%	9,8%
Λ ΔΙΑΧΕΙΡΙΣΗ ΑΚΙΝΗΤΗΣ ΠΕΡΙΟΥΣΙΑΣ	6,9%	0,5%	8,2%	0,4%
Μ ΕΠΑΓΓΕΛΜΑΤΙΚΕΣ, ΕΠΙΣΤΗΜΟΝΙΚΕΣ ΚΑΙ ΤΕΧΝΙΚΕΣ ΔΡΑΣΤ.	6,2%	1,7%	0,8%	3,3%
Ν ΔΙΟΙΚΗΤΙΚΕΣ ΚΑΙ ΥΠΟΣΤΗΡΙΚΤΙΚΕΣ ΔΡΑΣΤ.	3,7%	1,7%	-0,4%	4,9%
Ξ ΔΗΜΟΣΙΑ ΔΙΟΙΚ. ΚΑΙ ΑΜΥΝΑ, ΥΠΟΧΡ. ΚΟΙΝΩΝΙΚΗ ΑΣΦΑΛΙΣΗ	0,0%	0,0%	4,6%	0,1%
Ο ΕΚΠΑΙΔΕΥΣΗ	0,9%	0,2%	-0,1%	1,1%
Π ΑΝΘΡΩΠΙΝΗ ΥΓΕΙΑ ΚΑΙ ΤΗΝ ΚΟΙΝΩΝΙΚΗ ΜΕΡΙΜΝΑ	1,9%	1,1%	0,6%	3,4%
Ρ ΤΕΧΝΕΣ, ΔΙΑΣΚΕΔΑΣΗ ΚΑΙ ΨΥΧΑΓΩΓΙΑ	0,6%	2,8%	-3,5%	0,8%
Σ ΑΛΛΕΣ ΔΡΑΣΤΗΡΙΟΤΗΤΕΣ ΠΑΡΟΧΗΣ ΥΠΗΡΕΣΙΩΝ	0,3%	0,0%	0,0%	0,2%
ΣΥΝΟΛΟ ΚΛΑΔΩΝ	100%	100%	100%	100%

ΣΧΕΔΙΟ ΔΡΑΣΗΣ ΣΕΒ ΣΤΟ ΠΛΑΙΣΙΟ ΤΟΥ ΕΠΑΝΑΔ
ΠΡΑΞΗ Α: ΑΝΑΠΤΥΞΗ ΔΙΚΤΥΟΥ ΠΑΡΑΚΟΛΟΥΘΗΣΗΣ ΚΑΙ ΥΠΟΣΤΗΡΙΞΗΣ ΕΠΙΧΕΙΡΗΣΕΩΝ ΓΙΑ ΤΙΣ ΟΙΚΟΝΟΜΙΚΕΣ ΚΑΙ ΤΕΧΝΟΛΟΓΙΚΕΣ ΜΕΤΑΒΟΛΕΣ
ΥΠΟΕΡΓΟ 16: ΜΗΧΑΝΙΣΜΟΣ ΥΠΟΣΤΗΡΙΞΗΣ ΚΑΙ ΜΕΤΑΦΟΡΑΣ ΤΕΧΝΟΓΝΩΣΙΑΣ ΓΙΑ ΤΗ ΒΕΛΤΙΩΣΗ ΤΗΣ ΠΡΟΣΑΡΜΟΣΤΙΚΟΤΗΤΑΣ ΤΩΝ ΕΠΙΧΕΙΡΗΣΕΩΝ ΚΑΙ ΤΟΥ ΑΝΘΡΩΠΙΝΟΥ ΔΥΝΑΜΙΚΟΥ
ΠΑΡΑΔΟΤΕΟ 2: ΣΥΣΤΗΜΑ ΠΑΡΑΚΟΛΟΥΘΗΣΗΣ ΚΑΙ ΔΡΑΣΕΙΣ ΕΝΔΥΝΑΜΩΣΗΣ ΤΟΥ ΡΟΛΟΥ ΤΟΥ ΚΟΙΝΩΝΙΚΟΥ ΕΤΑΙΡΟΥ

ΠΙΝΑΚΑΣ 22

Κατανομή επιχειρήσεων κατά κλάδο και κατηγορία κερδοφορίας – Χρήση 2010

Κλάδος (Nace2)	Ζημιογόνες		Οριακά κερδοφόρες		Κερδοφόρες	
	Επιχ	Απασχ	Επιχ	Απασχ	Επιχ	Απασχ
A ΓΕΩΡΓΙΑ, ΔΑΣΟΚΟΜΙΑ ΚΑΙ ΑΛΙΕΙΑ	54,5%	38,0%	14,7%	23,5%	30,8%	38,5%
B ΟΡΥΧΕΙΑ ΚΑΙ ΛΑΤΟΜΕΙΑ	53,0%	41,2%	10,1%	24,7%	36,9%	34,1%
Γ ΜΕΤΑΠΟΙΗΣΗ	43,2%	41,8%	18,0%	18,2%	38,8%	40,0%
Δ ΠΑΡΟΧΗ ΗΛ. ΡΕΥΜΑΤΟΣ, Φ.Α., ΑΤΜΟΥ ΚΑΙ ΚΛΙΜΑΤΙΣΜΟΥ	75,2%	8,8%	4,6%	0,3%	20,2%	90,9%
Ε ΠΑΡΟΧΗ ΝΕΡΟΥ, ΕΠΕΞ. ΛΥΜΑΤΩΝ, ΔΙΑΧ. ΑΠΟΒΛΗΤΩΝ	43,8%	4,2%	10,8%	4,7%	45,4%	91,1%
ΣΤ ΚΑΤΑΣΚΕΥΕΣ	52,9%	34,1%	6,6%	21,2%	40,4%	44,7%
Z ΧΟΝΔΡΙΚΟ ΚΑΙ ΛΙΑΝΙΚΟ ΕΜΠΟΡΙΟ	41,3%	34,2%	19,4%	25,8%	39,2%	40,0%
Η ΜΕΤΑΦΟΡΑ ΚΑΙ ΑΠΟΘΗΚΕΥΣΗ	45,3%	53,4%	15,9%	28,3%	38,8%	18,3%
Θ ΥΠΗΡΕΣΙΕΣ ΠΑΡΟΧΗΣ ΚΑΤΑΛΥΜΑΤΟΣ ΚΑΙ ΕΣΤΙΑΣΗΣ	65,3%	68,7%	4,8%	5,9%	29,9%	25,4%
Ι ΕΝΗΜΕΡΩΣΗ ΚΑΙ ΕΠΙΚΟΙΝΩΝΙΑ	48,7%	42,2%	12,0%	8,3%	39,3%	49,5%
Κ ΧΡΗΜΑΤΟΠΙΣΤΩΤΙΚΕΣ ΚΑΙ ΑΣΦΑΛΙΣΤΙΚΕΣ ΔΡΑΣΤ.	53,1%	52,0%	5,6%	23,1%	41,3%	24,8%
Λ ΔΙΑΧΕΙΡΙΣΗ ΑΚΙΝΗΤΗΣ ΠΕΡΙΟΥΣΙΑΣ	62,5%	53,7%	1,5%	2,4%	36,0%	43,8%
Μ ΕΠΑΓΓΕΛΜΑΤΙΚΕΣ, ΕΠΙΣΤΗΜΟΝΙΚΕΣ ΚΑΙ ΤΕΧΝΙΚΕΣ ΔΡΑΣΤ.	41,0%	22,2%	9,0%	9,1%	49,9%	68,7%
Ν ΔΙΟΙΚΗΤΙΚΕΣ ΚΑΙ ΥΠΟΣΤΗΡΙΚΤΙΚΕΣ ΔΡΑΣΤ.	49,4%	22,9%	12,4%	15,8%	38,2%	61,3%
Ξ ΔΗΜΟΣΙΑ ΔΙΟΙΚ. ΚΑΙ ΑΜΥΝΑ, ΥΠΟΧΡ. ΚΟΙΝΩΝΙΚΗ ΑΣΦΑΛΙΣΗ	40,0%	100,0%	0,0%	0,0%	60,0%	0,0%
Ο ΕΚΠΑΙΔΕΥΣΗ	40,6%	29,8%	6,3%	7,7%	53,1%	62,6%
Π ΑΝΘΡΩΠΙΝΗ ΥΓΕΙΑ ΚΑΙ ΤΗΝ ΚΟΙΝΩΝΙΚΗ ΜΕΡΙΜΝΑ	36,2%	58,7%	3,8%	4,8%	59,9%	36,5%
Ρ ΤΕΧΝΕΣ, ΔΙΑΣΚΕΔΑΣΗ ΚΑΙ ΨΥΧΑΓΩΓΙΑ	70,4%	55,5%	4,2%	7,9%	25,4%	36,6%
Σ ΑΛΛΕΣ ΔΡΑΣΤΗΡΙΟΤΗΤΕΣ ΠΑΡΟΧΗΣ ΥΠΗΡΕΣΙΩΝ	62,2%	63,5%	7,1%	10,9%	30,6%	25,6%
Σύνολο	49,7%	41,5%	12,0%	18,1%	38,3%	40,4%

Σημ: Οριακά κερδοφόρες είναι οι επιχειρήσεις που έχουν καθαρό περιθώριο κέρδους μικρότερο από το 25% του μέσου καθαρού περιθωρίου κέρδους των επιχειρήσεων του δείγματος που κατέγραψαν κέρδη, δηλαδή λιγότερο από 1,65%. Κερδοφόρες είναι αντίστοιχα οι επιχειρήσεις που έχουν καθαρό περιθώριο κέρδους μεγαλύτερο από 1,65%.

ΣΧΕΔΙΟ ΔΡΑΣΗΣ ΣΕΒ ΣΤΟ ΠΛΑΙΣΙΟ ΤΟΥ ΕΠΑΝΑΔ
ΠΡΑΞΗ Α: ΑΝΑΠΤΥΞΗ ΔΙΚΤΥΟΥ ΠΑΡΑΚΟΛΟΥΘΗΣΗΣ ΚΑΙ ΥΠΟΣΤΗΡΙΞΗΣ ΕΠΙΧΕΙΡΗΣΕΩΝ ΓΙΑ ΤΙΣ ΟΙΚΟΝΟΜΙΚΕΣ ΚΑΙ ΤΕΧΝΟΛΟΓΙΚΕΣ ΜΕΤΑΒΟΛΕΣ
ΥΠΟΕΡΓΟ 16: ΜΗΧΑΝΙΣΜΟΣ ΥΠΟΣΤΗΡΙΞΗΣ ΚΑΙ ΜΕΤΑΦΟΡΑΣ ΤΕΧΝΟΓΝΩΣΙΑΣ ΓΙΑ ΤΗ ΒΕΛΤΙΩΣΗ ΤΗΣ ΠΡΟΣΑΡΜΟΣΤΙΚΟΤΗΤΑΣ ΤΩΝ ΕΠΙΧΕΙΡΗΣΕΩΝ ΚΑΙ ΤΟΥ ΑΝΘΡΩΠΙΝΟΥ ΔΥΝΑΜΙΚΟΥ
ΠΑΡΑΔΟΤΕΟ 2: ΣΥΣΤΗΜΑ ΠΑΡΑΚΟΛΟΥΘΗΣΗΣ ΚΑΙ ΔΡΑΣΕΙΣ ΕΝΔΥΝΑΜΩΣΗΣ ΤΟΥ ΡΟΛΟΥ ΤΟΥ ΚΟΙΝΩΝΙΚΟΥ ΕΤΑΙΡΟΥ

ΠΙΝΑΚΑΣ 23

Κατανομή επιχειρήσεων κατά τάξεις μεγέθους και κατηγορία κερδοφορίας – Χρήση 2010

Τάξεις απασχόλησης	Ζημιογόνες		Οριακά κερδοφόρες		Κερδοφόρες	
	Επιχ	Απασχ	Επιχ	Απασχ	Επιχ	Απασχ
Έως 9	55,8%	43,4%	8,2%	14,2%	36,0%	42,4%
10 έως 49	38,3%	38,0%	18,7%	19,1%	43,0%	42,9%
50 έως 99	44,4%	44,8%	17,4%	17,3%	38,2%	37,9%
100 έως 249	38,1%	37,6%	20,7%	21,3%	41,2%	41,1%
250 και άνω	44,9%	43,2%	17,3%	17,5%	37,9%	39,3%
Σύνολο	49,7%	41,5%	12,0%	18,1%	38,3%	40,4%

Σημ: Οριακά κερδοφόρες είναι οι επιχειρήσεις που έχουν καθαρό περιθώριο κέρδους μικρότερο από το 25% του μέσου καθαρού περιθωρίου κέρδους των επιχειρήσεων του δείγματος που κατέγραψαν κέρδη, δηλαδή λιγότερο από 1,65%. Κερδοφόρες είναι αντίστοιχα οι επιχειρήσεις που έχουν καθαρό περιθώριο κέρδους μεγαλύτερο από 1,65%.



Ξενοφώντος 5, 105 57 Αθήνα
Τ: 211 5006 000, F: 210 3222 929
E: info@sev.org.gr • www.sev.org.gr

Εποπτεία για τον ΣΕΒ:
Θανάσης Πρίντσιπας, Μονάδα Έρευνας και Ανάλυσης



Ευρωπαϊκή Ένωση
Ευρωπαϊκό Κοινωνικό Ταμείο

ΥΠΟΥΡΓΕΙΟ ΕΡΓΑΣΙΑΣ ΚΑΙ ΚΟΙΝΩΝΙΚΗΣ ΑΣΦΑΛΙΣΗΣ



ΕΠΙΧΕΙΡΗΣΙΑΚΟ ΠΡΟΓΡΑΜΜΑ
"ΑΝΑΠΤΥΞΗ ΑΝΘΡΩΠΙΝΟΥ ΔΥΝΑΜΙΚΟΥ"



Με τη συγχρηματοδότηση της Ελλάδας και της Ευρωπαϊκής Ένωσης