

Πράξη Α: ΑΝΑΠΤΥΞΗ ΔΙΚΤΥΟΥ ΠΑΡΑΚΟΛΟΥΘΗΣΗΣ ΚΑΙ ΥΠΟΣΤΗΡΙΞΗΣ  
ΕΠΙΧΕΙΡΗΣΕΩΝ ΓΙΑ ΤΙΣ ΟΙΚΟΝΟΜΙΚΕΣ ΚΑΙ ΤΕΧΝΟΛΟΓΙΚΕΣ ΜΕΤΑΒΟΛΕΣ

Υποέργο 16: ΜΗΧΑΝΙΣΜΟΣ ΥΠΟΣΤΗΡΙΞΗΣ ΚΑΙ ΜΕΤΑΦΟΡΑΣ ΤΕΧΝΟΓΝΩΣΙΑΣ  
ΓΙΑ ΤΗ ΒΕΛΤΙΩΣΗ ΤΗΣ ΠΡΟΣΑΡΜΟΣΤΙΚΟΤΗΤΑΣ ΤΩΝ ΕΠΙΧΕΙΡΗΣΕΩΝ ΚΑΙ ΤΟΥ  
ΑΝΘΡΩΠΙΝΟΥ ΔΥΝΑΜΙΚΟΥ

Παραδοτέο 2: Σύστημα Παρακολούθησης και Δράσεις Ενδυνάμωσης του Ρόλου του  
Κοινωνικού Εταίρου

**ΟΙ ΕΛΛΗΝΙΚΕΣ ΕΠΙΧΕΙΡΗΣΕΙΣ ΤΟ 2009**  
**Ανάλυση αποτελεσμάτων και απασχόλησης**

Απρίλιος 2011



Ευρωπαϊκή Ένωση  
Ευρωπαϊκό Κοινωνικό Ταμείο



ΕΠΙΧΕΙΡΗΣΙΑΚΟ ΠΡΟΓΡΑΜΜΑ  
"ΑΝΑΠΤΥΞΗ ΑΝΘΡΩΠΙΝΟΥ ΔΥΝΑΜΙΚΟΥ"  
**ΠΡΟΣΑΝΑΤΟΛΙΣΜΟΣ  
ΣΤΟΝ ΑΝΘΡΩΠΟ**



<b>ΣΧΕΔΙΟ ΔΡΑΣΗΣ ΣΕΒ ΣΤΟ ΠΛΑΙΣΙΟ ΤΟΥ ΕΠΑΝΑΔ</b>
<b>ΠΡΑΞΗ Α: ΑΝΑΠΤΥΞΗ ΔΙΚΤΥΟΥ ΠΑΡΑΚΟΛΟΥΘΗΣΗΣ ΚΑΙ ΥΠΟΣΤΗΡΙΞΗΣ ΕΠΙΧΕΙΡΗΣΕΩΝ ΓΙΑ ΤΙΣ ΟΙΚΟΝΟΜΙΚΕΣ ΚΑΙ ΤΕΧΝΟΛΟΓΙΚΕΣ ΜΕΤΑΒΟΛΕΣ</b>
<b>ΥΠΟΕΡΓΟ 16: ΜΗΧΑΝΙΣΜΟΣ ΥΠΟΣΤΗΡΙΞΗΣ ΚΑΙ ΜΕΤΑΦΟΡΑΣ ΤΕΧΝΟΓΝΩΣΙΑΣ ΓΙΑ ΤΗ ΒΕΛΤΙΩΣΗ ΤΗΣ ΠΡΟΣΑΡΜΟΣΤΙΚΟΤΗΤΑΣ ΤΩΝ ΕΠΙΧΕΙΡΗΣΕΩΝ ΚΑΙ ΤΟΥ ΑΝΘΡΩΠΙΝΟΥ ΔΥΝΑΜΙΚΟΥ</b>
<b>ΠΑΡΑΔΟΤΕΟ 2: ΣΥΣΤΗΜΑ ΠΑΡΑΚΟΛΟΥΘΗΣΗΣ ΚΑΙ ΔΡΑΣΕΙΣ ΕΝΔΥΝΑΜΩΣΗΣ ΤΟΥ ΡΟΛΟΥ ΤΟΥ ΚΟΙΝΩΝΙΚΟΥ ΕΤΑΙΡΟΥ</b>

Η παρούσα εργασία έχει εκτελεστεί μέσα στο πλαίσιο της υποστήριξης που παρέχει η Ανώνυμη Εταιρεία Αναπτυξιακών Δράσεων Στέγη της Ελληνικής Βιομηχανίας για την αναβάθμιση της θεσμικής ικανότητας του κοινωνικού εταίρου ΣΕΒ και με τους όρους και περιορισμούς που προκύπτουν από το σύστημα χρηματοδότησης μέσω ΕΣΠΑ. Για τις επισημάνσεις, θέσεις και προτάσεις που περιλαμβάνονται στην παρούσα εργασία ο αναγνώστης πρέπει να λάβει υπόψη του τα παρακάτω σημεία:

- (α) Οι εργασίες που εκπονούνται από την Ανώνυμη Εταιρεία Αναπτυξιακών Δράσεων Στέγη της Ελληνικής Βιομηχανίας μέσα στο παραπάνω πλαίσιο, λόγω της φύσης τους, θεωρούνται εμπιστευτικά εσωτερικά έγγραφα. Η διοίκηση του ΣΕΒ και της Ανώνυμης Εταιρείας Αναπτυξιακών Δράσεων Στέγη της Ελληνικής Βιομηχανίας διατηρούν το αποκλειστικό δικαίωμα της δημοσιοποίησης μέρους ή του συνόλου των εργασιών αυτών. Το δικαίωμα αυτό δεν το έχουν ατομικά οι υπάλληλοι και συνεργάτες της Ανώνυμης Εταιρείας Αναπτυξιακών Δράσεων Στέγη της Ελληνικής Βιομηχανίας ή του ΣΕΒ ούτε οι συγγραφείς των κειμένων ούτε οι ανάδοχοι των εργασιών ούτε όσοι τρίτοι αποκτούν πρόσβαση στις εργασίες αυτές με άδεια της Ανώνυμης Εταιρείας Αναπτυξιακών Δράσεων Στέγη της Ελληνικής Βιομηχανίας για άλλους σκοπούς.
- (β) Οι επισημάνσεις, θέσεις και προτάσεις που περιλαμβάνονται στην παρούσα εργασία δεν δεσμεύουν την διοίκηση της Ανώνυμης Εταιρείας Αναπτυξιακών Δράσεων Στέγη της Ελληνικής Βιομηχανίας ή του ΣΕΒ. Η διοίκηση της Ανώνυμης Εταιρείας Αναπτυξιακών Δράσεων Στέγη της Ελληνικής Βιομηχανίας και η διοίκηση του ΣΕΒ διατηρούν την ελευθερία να υιοθετούν ή να απορρίπτουν μέρος ή το σύνολο της παρούσας εργασίας αναφορικά με την χρήση της για τους σκοπούς του ΣΕΒ.
- (γ) Μέρος ή όλο της παρούσης εργασίας ενδέχεται να έχει αποτελέσει αντικείμενο εσωτερικής συζήτησης στον ΣΕΒ (πριν και μετά την ολοκλήρωσή της) στην οποία συνήθως συμμετέχουν η διοίκηση και μέλη του ΣΕΒ καθώς και φορείς με τους οποίους ο ΣΕΒ έχει σχέσεις συνεργασίας. Ο τρόπος διεξαγωγής αυτών των συζητήσεων και ο σκοπός τους αίρουν την δυνατότητα εντοπισμού της πατρότητας των θέσεων και ιδεών που κάθε φορά εκφράζονται, όταν αυτές διαμορφώνονται σε κείμενο που χρησιμοποιείται από τον ΣΕΒ εσωτερικά ή και προς τρίτου.

<b>ΣΧΕΔΙΟ ΔΡΑΣΗΣ ΣΕΒ ΣΤΟ ΠΛΑΙΣΙΟ ΤΟΥ ΕΠΑΝΑΔ</b>
<b>ΠΡΑΞΗ Α: ΑΝΑΠΤΥΞΗ ΔΙΚΤΥΟΥ ΠΑΡΑΚΟΛΟΥΘΗΣΗΣ ΚΑΙ ΥΠΟΣΤΗΡΙΞΗΣ ΕΠΙΧΕΙΡΗΣΕΩΝ ΓΙΑ ΤΙΣ ΟΙΚΟΝΟΜΙΚΕΣ ΚΑΙ ΤΕΧΝΟΛΟΓΙΚΕΣ ΜΕΤΑΒΟΛΕΣ</b>
<b>ΥΠΟΕΡΓΟ 16: ΜΗΧΑΝΙΣΜΟΣ ΥΠΟΣΤΗΡΙΞΗΣ ΚΑΙ ΜΕΤΑΦΟΡΑΣ ΤΕΧΝΟΓΝΩΣΙΑΣ ΓΙΑ ΤΗ ΒΕΛΤΙΩΣΗ ΤΗΣ ΠΡΟΣΑΡΜΟΣΤΙΚΟΤΗΤΑΣ ΤΩΝ ΕΠΙΧΕΙΡΗΣΕΩΝ ΚΑΙ ΤΟΥ ΑΝΘΡΩΠΙΝΟΥ ΔΥΝΑΜΙΚΟΥ</b>
<b>ΠΑΡΑΔΟΤΕΟ 2: ΣΥΣΤΗΜΑ ΠΑΡΑΚΟΛΟΥΘΗΣΗΣ ΚΑΙ ΔΡΑΣΕΙΣ ΕΝΔΥΝΑΜΩΣΗΣ ΤΟΥ ΡΟΛΟΥ ΤΟΥ ΚΟΙΝΩΝΙΚΟΥ ΕΤΑΙΡΟΥ</b>

## Οι ελληνικές επιχειρήσεις το 2009

Η δραματική μείωση των καθαρών κερδών και των απασχολούμενων στις επιχειρήσεις στην Ελλάδα συνεχίζεται και το 2009, ενώ μείωση παρουσιάζουν και οι πωλήσεις. Συγκεκριμένα, στο δείγμα των επιχειρήσεων που εξετάζεται, το οποίο περιλαμβάνει σχεδόν το σύνολο των ΑΕ και ΕΠΕ, οι πωλήσεις διαμορφώθηκαν στα 215 περίπου δις ευρώ, μειωμένες κατά 13,5% σε σχέση με το 2008 και τα καθαρά κέρδη προ φόρων μειώθηκαν κατά 34% φτάνοντας περίπου στα 4,4 δις ευρώ, ύστερα από μια επίσης μεγάλη μείωση το 2008 κατά 60%. Πιο έντονη ήταν η μείωση της απασχόλησης κατά 30%, η οποία σε απόλυτους αριθμούς μεταφράζεται σε απώλεια 300.000 περίπου θέσεων εργασίας (Πίνακας 1), ενώ αξιοσημείωτο είναι και το γεγονός ότι το 40% του συνόλου των απασχολούμενων σε ΑΕ και ΕΠΕ εργάζονται σε ζημιογόνες ή οριακά κερδοφόρες επιχειρήσεις.

**Πίνακας 1:** Πωλήσεις/έσοδα, καθαρά κέρδη προ φόρων και απασχολούμενοι, 2007-2009

	2007	2008	2009
Επιχειρήσεις	34.888	35.715	34.514
Πωλήσεις/έσοδα (εκ. €)	224.180,65	248.828,68	215.255,43
Καθαρά κέρδη ΠΦ (εκ. €)	15.594,97	6.652,53	4.388,07
Απασχολούμενοι	1.032.628	1.017.851	715.353

Πηγή: ΣΕΒ – Επεξεργασία στοιχείων ICAP

### Ανάλυση αποτελεσμάτων 2009

Ειδικότερα, από την ανάλυση των ισολογισμών χρήσης του 2009 περίπου 35.000 επιχειρήσεων ΑΕ και ΕΠΕ από όλους τους κλάδους οικονομικής δραστηριότητας, προκύπτει ότι:

- Το σύνολο των παγίων σε τιμές κτήσης αυξήθηκε κατά 3,78%. Οι μεγαλύτερες αυξήσεις σημειώθηκαν στους κλάδους άντλησης αργού πετρελαίου και φυσικού αερίου (87,24%) και παραγωγής προϊόντων καπνού (52,49%), ενώ οι μεγαλύτερες μειώσεις παρατηρούνται στους κλάδους κατασκευής αυτοκίνητων οχημάτων (-23,49%) και διάθεσης λυμάτων και απορριμμάτων (-20,78%).
- Το σύνολο των υποχρεώσεων αυξήθηκε κατά 3,09%. Ο κλάδος άντλησης αργού πετρελαίου και φυσικού αερίου ήταν ο κλάδος με τη μεγαλύτερη αύξηση (222,73%) και αμέσως μετά ο κλάδος έρευνας και ανάπτυξης (184,26%), που όμως σε απόλυτες τιμές είναι σε πολύ χαμηλό επίπεδο και οι επιχειρήσεις αυτού του κλάδου πολύ λίγες.

<b>ΣΧΕΔΙΟ ΔΡΑΣΗΣ ΣΕΒ ΣΤΟ ΠΛΑΙΣΙΟ ΤΟΥ ΕΠΑΝΑΔ</b>
<b>ΠΡΑΞΗ Α: ΑΝΑΠΤΥΞΗ ΔΙΚΤΥΟΥ ΠΑΡΑΚΟΛΟΥΘΗΣΗΣ ΚΑΙ ΥΠΟΣΤΗΡΙΞΗΣ ΕΠΙΧΕΙΡΗΣΕΩΝ ΓΙΑ ΤΙΣ ΟΙΚΟΝΟΜΙΚΕΣ ΚΑΙ ΤΕΧΝΟΛΟΓΙΚΕΣ ΜΕΤΑΒΟΛΕΣ</b>
<b>ΥΠΟΕΡΓΟ 16: ΜΗΧΑΝΙΣΜΟΣ ΥΠΟΣΤΗΡΙΞΗΣ ΚΑΙ ΜΕΤΑΦΟΡΑΣ ΤΕΧΝΟΓΝΩΣΙΑΣ ΓΙΑ ΤΗ ΒΕΛΤΙΩΣΗ ΤΗΣ ΠΡΟΣΑΡΜΟΣΤΙΚΟΤΗΤΑΣ ΤΩΝ ΕΠΙΧΕΙΡΗΣΕΩΝ ΚΑΙ ΤΟΥ ΑΝΘΡΩΠΙΝΟΥ ΔΥΝΑΜΙΚΟΥ</b>
<b>ΠΑΡΑΔΟΤΕΟ 2: ΣΥΣΤΗΜΑ ΠΑΡΑΚΟΛΟΥΘΗΣΗΣ ΚΑΙ ΔΡΑΣΕΙΣ ΕΝΔΥΝΑΜΩΣΗΣ ΤΟΥ ΡΟΛΟΥ ΤΟΥ ΚΟΙΝΩΝΙΚΟΥ ΕΤΑΙΡΟΥ</b>

- Το 2009 μειώνονται τόσο οι πωλήσεις των εμποροβιομηχανικών επιχειρήσεων όσο και τα έσοδα των τραπεζών και των ασφαλιστικών επιχειρήσεων. Ωστόσο, η μεγαλύτερη μείωση παρατηρείται στις τράπεζες η οποία φτάνει το 18% (Διαγράμματα 1 και 2). Σημειώνεται ότι το 50% των πωλήσεων/εσόδων πραγματοποιήθηκε από εμποροβιομηχανικές επιχειρήσεις που δημοσίευσαν ισολογισμούς σύμφωνα με το ελληνικό λογιστικό σχέδιο και που αποτελούν το 96% των επιχειρήσεων του δείγματος, το 38% των πωλήσεων/εσόδων πραγματοποιήθηκε από εμποροβιομηχανικές επιχειρήσεις που δημοσίευσαν ισολογισμούς με διεθνή λογιστικά πρότυπα και που αποτελούν το 5% των επιχειρήσεων του δείγματος, ενώ το υπόλοιπο 12% των πωλήσεων/εσόδων ανήκει σε τράπεζες και ασφαλιστικές επιχειρήσεις, οι οποίες αποτελούν το 1% των επιχειρήσεων του δείγματος (Διάγραμμα 3).

**Διάγραμμα 1: Πωλήσεις/έσοδα (εκ. ευρώ)**

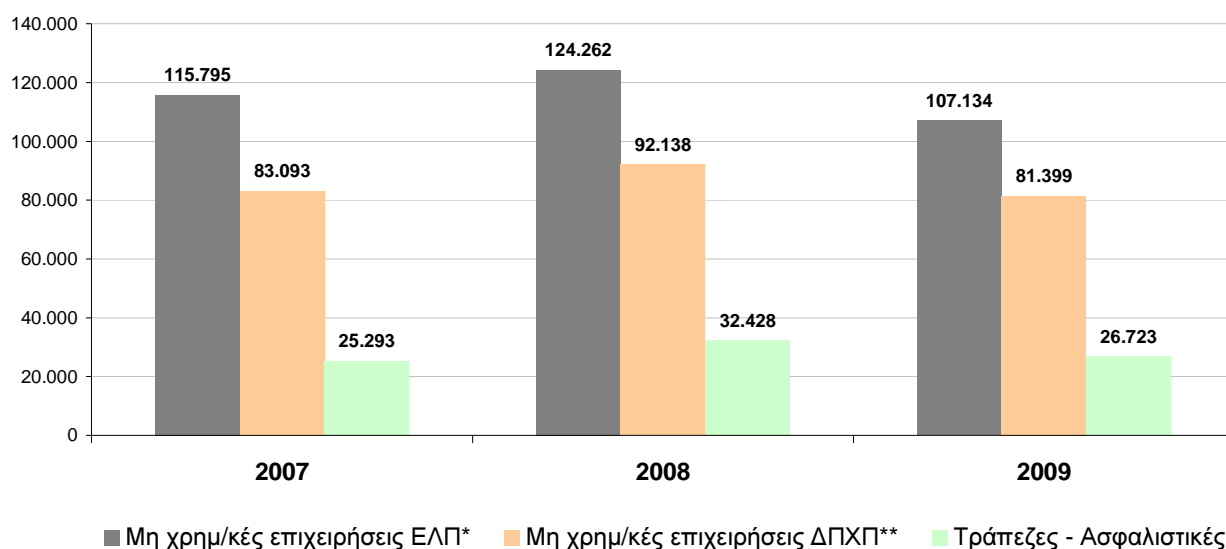

\* Ισολογισμοί με Ελληνικό Λογιστικό Πρότυπο

\*\* Ισολογισμοί με Διεθνή Λογιστικά Πρότυπα

Σημ.: Για τις Τράπεζες έχουν υπολογιστεί τα έσοδα από τόκους και εξομοιούμενα έσοδα και για τις ασφαλιστικές τα έσοδα

Πηγή: ΣΕΒ – Επεξεργασία στοιχείων ICAP

<b>ΣΧΕΔΙΟ ΔΡΑΣΗΣ ΣΕΒ ΣΤΟ ΠΛΑΙΣΙΟ ΤΟΥ ΕΠΑΝΑΔ</b>
<b>ΠΡΑΞΗ Α: ΑΝΑΠΤΥΞΗ ΔΙΚΤΥΟΥ ΠΑΡΑΚΟΛΟΥΘΗΣΗΣ ΚΑΙ ΥΠΟΣΤΗΡΙΞΗΣ ΕΠΙΧΕΙΡΗΣΕΩΝ ΓΙΑ ΤΙΣ ΟΙΚΟΝΟΜΙΚΕΣ ΚΑΙ ΤΕΧΝΟΛΟΓΙΚΕΣ ΜΕΤΑΒΟΛΕΣ</b>
<b>ΥΠΟΕΡΓΟ 16: ΜΗΧΑΝΙΣΜΟΣ ΥΠΟΣΤΗΡΙΞΗΣ ΚΑΙ ΜΕΤΑΦΟΡΑΣ ΤΕΧΝΟΓΝΩΣΙΑΣ ΓΙΑ ΤΗ ΒΕΛΤΙΩΣΗ ΤΗΣ ΠΡΟΣΑΡΜΟΣΤΙΚΟΤΗΤΑΣ ΤΩΝ ΕΠΙΧΕΙΡΗΣΕΩΝ ΚΑΙ ΤΟΥ ΑΝΘΡΩΠΙΝΟΥ ΔΥΝΑΜΙΚΟΥ</b>
<b>ΠΑΡΑΔΟΤΕΟ 2: ΣΥΣΤΗΜΑ ΠΑΡΑΚΟΛΟΥΘΗΣΗΣ ΚΑΙ ΔΡΑΣΕΙΣ ΕΝΔΥΝΑΜΩΣΗΣ ΤΟΥ ΡΟΛΟΥ ΤΟΥ ΚΟΙΝΩΝΙΚΟΥ ΕΤΑΙΡΟΥ</b>

## Διάγραμμα 2: Μεταβολή πωλήσεων/εσόδων

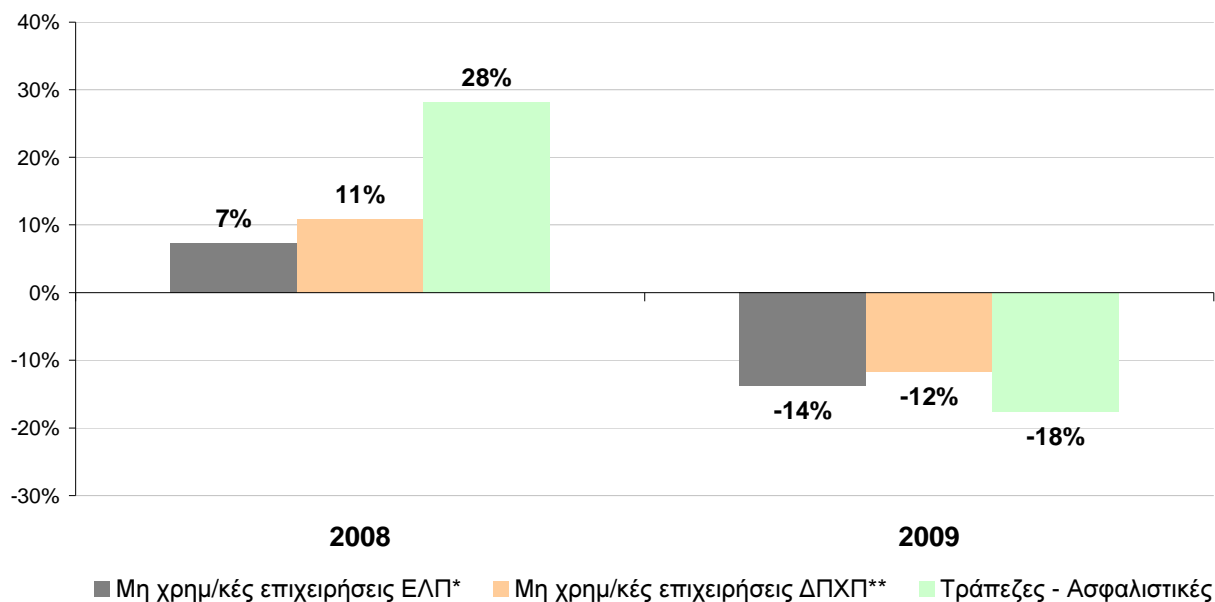

\* Ισολογισμοί με Ελληνικό Λογιστικό Πρότυπο

\*\* Ισολογισμοί με Διεθνή Λογιστικά Πρότυπα

Πηγή: ΣΕΒ – Επεξεργασία στοιχείων ICAP

## Διάγραμμα 3: Πωλήσεις/έσοδα και επιχειρήσεις ανά κατηγορία ως % του συνόλου 2009

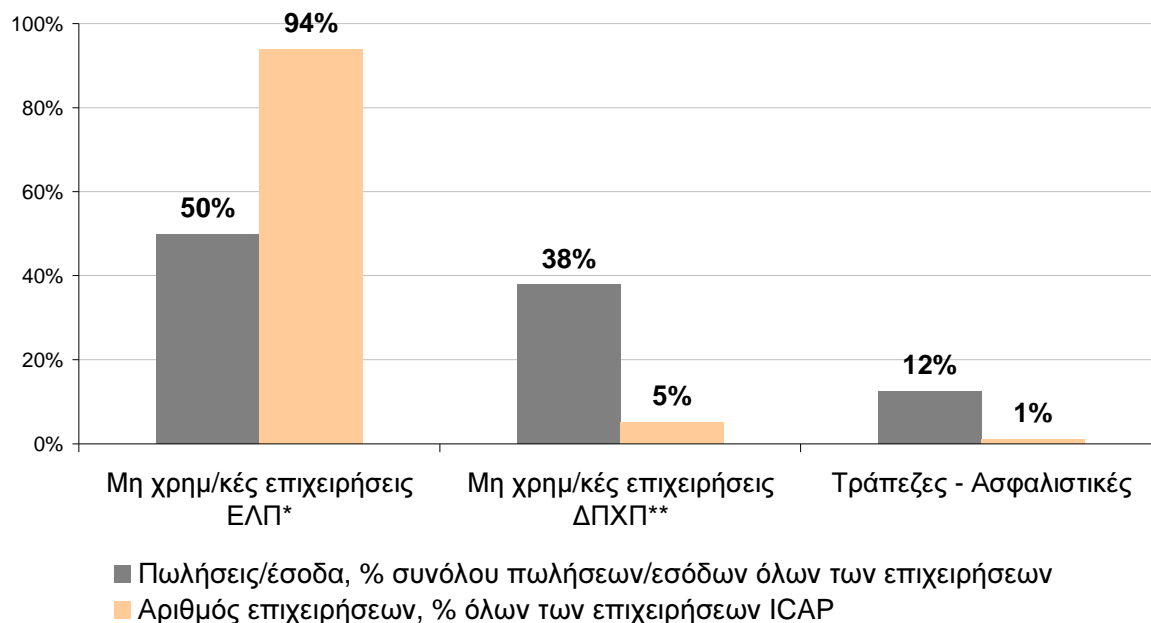

\* Ισολογισμοί με Ελληνικό Λογιστικό Πρότυπο

\*\* Ισολογισμοί με Διεθνή Λογιστικά Πρότυπα

Πηγή: ΣΕΒ – Επεξεργασία στοιχείων ICAP

<b>ΣΧΕΔΙΟ ΔΡΑΣΗΣ ΣΕΒ ΣΤΟ ΠΛΑΙΣΙΟ ΤΟΥ ΕΠΑΝΑΔ</b>
<b>ΠΡΑΞΗ Α: ΑΝΑΠΤΥΞΗ ΔΙΚΤΥΟΥ ΠΑΡΑΚΟΛΟΥΘΗΣΗΣ ΚΑΙ ΥΠΟΣΤΗΡΙΞΗΣ ΕΠΙΧΕΙΡΗΣΕΩΝ ΓΙΑ ΤΙΣ ΟΙΚΟΝΟΜΙΚΕΣ ΚΑΙ ΤΕΧΝΟΛΟΓΙΚΕΣ ΜΕΤΑΒΟΛΕΣ</b>
<b>ΥΠΟΕΡΓΟ 16: ΜΗΧΑΝΙΣΜΟΣ ΥΠΟΣΤΗΡΙΞΗΣ ΚΑΙ ΜΕΤΑΦΟΡΑΣ ΤΕΧΝΟΓΝΩΣΙΑΣ ΓΙΑ ΤΗ ΒΕΛΤΙΩΣΗ ΤΗΣ ΠΡΟΣΑΡΜΟΣΤΙΚΟΤΗΤΑΣ ΤΩΝ ΕΠΙΧΕΙΡΗΣΕΩΝ ΚΑΙ ΤΟΥ ΑΝΘΡΩΠΙΝΟΥ ΔΥΝΑΜΙΚΟΥ</b>
<b>ΠΑΡΑΔΟΤΕΟ 2: ΣΥΣΤΗΜΑ ΠΑΡΑΚΟΛΟΥΘΗΣΗΣ ΚΑΙ ΔΡΑΣΕΙΣ ΕΝΔΥΝΑΜΩΣΗΣ ΤΟΥ ΡΟΛΟΥ ΤΟΥ ΚΟΙΝΩΝΙΚΟΥ ΕΤΑΙΡΟΥ</b>

- Η μείωση των πωλήσεων/εσόδων και η παραμονή των εξόδων σε σταθερά περίπου επίπεδα είχαν ως αποτέλεσμα τη μείωση των καθαρών κερδών προ φόρων το 2009 κατά 34% σε σχέση με το 2008, έτος κατά το οποίο υπήρξε επίσης δραματική μείωση κερδών. Πιο συγκεκριμένα, το ύψος των καθαρών κερδών προ φόρων όλων σχεδόν των ΑΕ και ΕΠΕ μειώθηκε το 2009 σε 4,39 δις € από 6,65 δις € το 2008 και 15,59 δις € το 2007 (Διάγραμμα 4).

Η μεγαλύτερη μείωση παρατηρείται και σε αυτή την περίπτωση στις τράπεζες και τις ασφαλιστικές επιχειρήσεις, η οποία φτάνει το 63%, ενώ οι εμποροβιομηχανικές επιχειρήσεις που δημοσίευσαν ισολογισμούς με διεθνή λογιστικά πρότυπα είχαν μια μικρή αύξηση των καθαρών κερδών προ φόρων (Διάγραμμα 5).

Σημειώνεται ότι το 38% των κερδών του 2009 πραγματοποιήθηκαν από τις εμποροβιομηχανικές επιχειρήσεις που δημοσίευσαν ισολογισμούς σύμφωνα με το ελληνικό λογιστικό σχέδιο και που αποτελούν το 94% των επιχειρήσεων του δείγματος, το 43% από εμποροβιομηχανικές επιχειρήσεις που δημοσίευσαν ισολογισμούς με διεθνή λογιστικά πρότυπα και που αποτελούν το 5% των επιχειρήσεων του δείγματος και το υπόλοιπο 18% των κερδών από τις τράπεζες και τις ασφαλιστικές επιχειρήσεις που αποτελούν το 1% των επιχειρήσεων του δείγματος (Διάγραμμα 6).

**Διάγραμμα 4: Καθαρά κέρδη προ φόρων (εκ. ευρώ)**

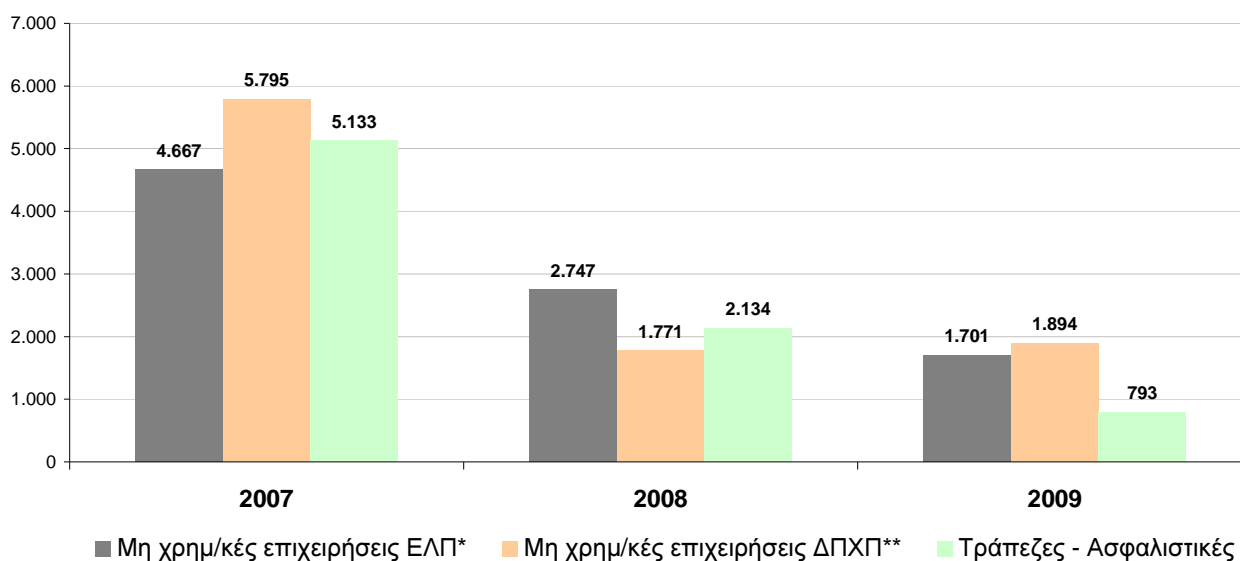

\* Ισολογισμοί με Ελληνικό Λογιστικό Πρότυπο

\*\* Ισολογισμοί με Διεθνή Λογιστικά Πρότυπα

Πηγή: ΣΕΒ – Επεξεργασία στοιχείων ICAP

<b>ΣΧΕΔΙΟ ΔΡΑΣΗΣ ΣΕΒ ΣΤΟ ΠΛΑΙΣΙΟ ΤΟΥ ΕΠΑΝΑΔ</b>
<b>ΠΡΑΞΗ Α: ΑΝΑΠΤΥΞΗ ΔΙΚΤΥΟΥ ΠΑΡΑΚΟΛΟΥΘΗΣΗΣ ΚΑΙ ΥΠΟΣΤΗΡΙΞΗΣ ΕΠΙΧΕΙΡΗΣΕΩΝ ΓΙΑ ΤΙΣ ΟΙΚΟΝΟΜΙΚΕΣ ΚΑΙ ΤΕΧΝΟΛΟΓΙΚΕΣ ΜΕΤΑΒΟΛΕΣ</b>
<b>ΥΠΟΕΡΓΟ 16: ΜΗΧΑΝΙΣΜΟΣ ΥΠΟΣΤΗΡΙΞΗΣ ΚΑΙ ΜΕΤΑΦΟΡΑΣ ΤΕΧΝΟΓΝΩΣΙΑΣ ΓΙΑ ΤΗ ΒΕΛΤΙΩΣΗ ΤΗΣ ΠΡΟΣΑΡΜΟΣΤΙΚΟΤΗΤΑΣ ΤΩΝ ΕΠΙΧΕΙΡΗΣΕΩΝ ΚΑΙ ΤΟΥ ΑΝΘΡΩΠΙΝΟΥ ΔΥΝΑΜΙΚΟΥ</b>
<b>ΠΑΡΑΔΟΤΕΟ 2: ΣΥΣΤΗΜΑ ΠΑΡΑΚΟΛΟΥΘΗΣΗΣ ΚΑΙ ΔΡΑΣΕΙΣ ΕΝΔΥΝΑΜΩΣΗΣ ΤΟΥ ΡΟΛΟΥ ΤΟΥ ΚΟΙΝΩΝΙΚΟΥ ΕΤΑΙΡΟΥ</b>

**Διάγραμμα 5: Μεταβολή καθαρών κερδών προ φόρων**

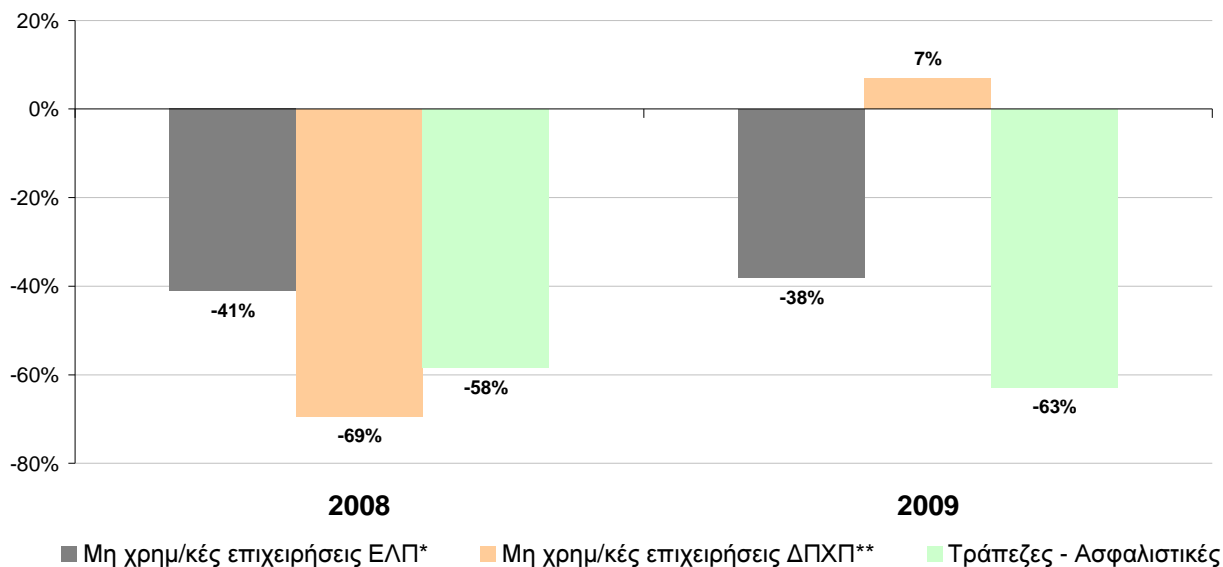

\* Ισολογισμοί με Ελληνικό Λογιστικό Πρότυπο  
 \*\* Ισολογισμοί με Διεθνή Λογιστικά Πρότυπα

Πηγή: ΣΕΒ – Επεξεργασία στοιχείων ICAP

**Διάγραμμα 6: Καθαρά κέρδη προ φόρων και επιχειρήσεων ανά κατηγορία ως % του συνόλου - 2009**



\* Ισολογισμοί με Ελληνικό Λογιστικό Πρότυπο  
 \*\* Ισολογισμοί με Διεθνή Λογιστικά Πρότυπα

Πηγή: ΣΕΒ – Επεξεργασία στοιχείων ICAP

<b>ΣΧΕΔΙΟ ΔΡΑΣΗΣ ΣΕΒ ΣΤΟ ΠΛΑΙΣΙΟ ΤΟΥ ΕΠΑΝΑΔ</b>
<b>ΠΡΑΞΗ Α: ΑΝΑΠΤΥΞΗ ΔΙΚΤΥΟΥ ΠΑΡΑΚΟΛΟΥΘΗΣΗΣ ΚΑΙ ΥΠΟΣΤΗΡΙΞΗΣ ΕΠΙΧΕΙΡΗΣΕΩΝ ΓΙΑ ΤΙΣ ΟΙΚΟΝΟΜΙΚΕΣ ΚΑΙ ΤΕΧΝΟΛΟΓΙΚΕΣ ΜΕΤΑΒΟΛΕΣ</b>
<b>ΥΠΟΕΡΓΟ 16: ΜΗΧΑΝΙΣΜΟΣ ΥΠΟΣΤΗΡΙΞΗΣ ΚΑΙ ΜΕΤΑΦΟΡΑΣ ΤΕΧΝΟΓΝΩΣΙΑΣ ΓΙΑ ΤΗ ΒΕΛΤΙΩΣΗ ΤΗΣ ΠΡΟΣΑΡΜΟΣΤΙΚΟΤΗΤΑΣ ΤΩΝ ΕΠΙΧΕΙΡΗΣΕΩΝ ΚΑΙ ΤΟΥ ΑΝΘΡΩΠΙΝΟΥ ΔΥΝΑΜΙΚΟΥ</b>
<b>ΠΑΡΑΔΟΤΕΟ 2: ΣΥΣΤΗΜΑ ΠΑΡΑΚΟΛΟΥΘΗΣΗΣ ΚΑΙ ΔΡΑΣΕΙΣ ΕΝΔΥΝΑΜΩΣΗΣ ΤΟΥ ΡΟΛΟΥ ΤΟΥ ΚΟΙΝΩΝΙΚΟΥ ΕΤΑΙΡΟΥ</b>

- Η μεταβολή των πωλήσεων/εσόδων και των καθαρών κερδών προ φόρων κατά κλάδο φαίνεται στο παρακάτω διάγραμμα (Διάγραμμα 7).

**Διάγραμμα 7: Μεταβολή πωλήσεων/εσόδων και κερδών 2009 κατά κλάδο**

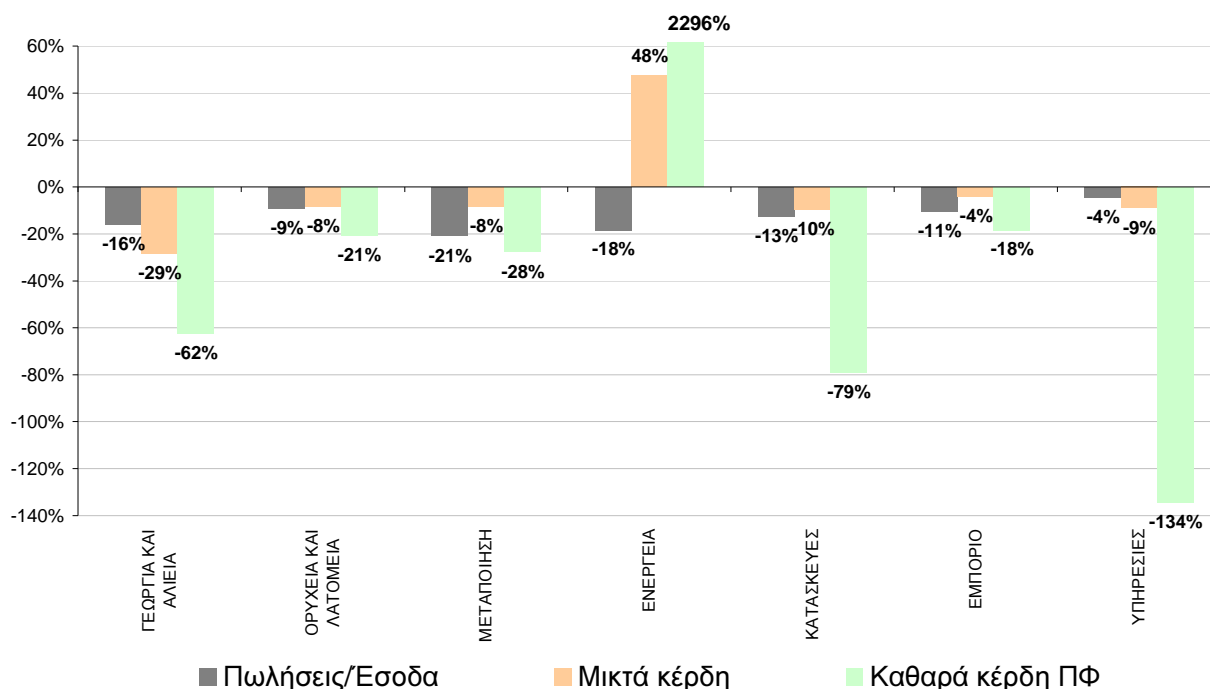

Πηγή: ΣΕΒ – Επεξεργασία στοιχείων ICAP

- Σύμφωνα με τα αποτελέσματα του 2009, από το σύνολο των 56 κλάδων που εξετάζονται 20 κλάδοι εμφάνισαν ζημιές, 49 κλάδοι παρουσίασαν μείωση πωλήσεων/εσόδων, 52 μείωση μικτών κερδών και 29 μείωση καθαρών κερδών ή αύξηση ζημιών. Μόνο σε 7 κλάδους παρατηρείται αύξηση των κερδών και σε 11 κλάδους μείωση των ζημιών.
- Στο σύνολο της μεταποίησης, οι πωλήσεις μειώνονται περίπου 20% το 2009 ενώ το μικτό περιθώριο κέρδους από 24,8% το 2008 διαμορφώνεται στο 20,7% το 2009. Τα καθαρά κέρδη μειώνονται κατά 400 εκ. € περίπου, από 1,4 δις € το 2008 σε 1 δις € το 2009 και το καθαρό περιθώριο κέρδους από 2,3% σε 2% αντίστοιχα. Η μεγαλύτερη μείωση κερδών παρατηρείται στους κλάδους ανακύκλωσης (-357%), κατασκευής εξοπλισμού και συσκευών ραδιοφωνίας, τηλεόρασης και επικοινωνιών (-171%), εκδόσεων και εκτυπώσεων (-151%) και κατασκευής ηλεκτρικών μηχανών και συσκευών (-123%). Στους 4 αυτούς κλάδους καταγράφονται ζημιές το 2009 σε αντίθεση με το 2008 που είχαν πραγματοποιήσει κέρδη. Αντίθετα, θετικές μεταβολές παρατηρούνται στον κλάδο διύλισης πετρελαίου, ο οποίος εμφανίζει κέρδη 356 εκ € ύστερα από ζημιές ύψους 35 εκ € το 2008, καθώς επίσης και στον



<b>ΣΧΕΔΙΟ ΔΡΑΣΗΣ ΣΕΒ ΣΤΟ ΠΛΑΙΣΙΟ ΤΟΥ ΕΠΑΝΑΔ</b>
<b>ΠΡΑΞΗ Α: ΑΝΑΠΤΥΞΗ ΔΙΚΤΥΟΥ ΠΑΡΑΚΟΛΟΥΘΗΣΗΣ ΚΑΙ ΥΠΟΣΤΗΡΙΞΗΣ ΕΠΙΧΕΙΡΗΣΕΩΝ ΓΙΑ ΤΙΣ ΟΙΚΟΝΟΜΙΚΕΣ ΚΑΙ ΤΕΧΝΟΛΟΓΙΚΕΣ ΜΕΤΑΒΟΛΕΣ</b>
<b>ΥΠΟΕΡΓΟ 16: ΜΗΧΑΝΙΣΜΟΣ ΥΠΟΣΤΗΡΙΞΗΣ ΚΑΙ ΜΕΤΑΦΟΡΑΣ ΤΕΧΝΟΓΝΩΣΙΑΣ ΓΙΑ ΤΗ ΒΕΛΤΙΩΣΗ ΤΗΣ ΠΡΟΣΑΡΜΟΣΤΙΚΟΤΗΤΑΣ ΤΩΝ ΕΠΙΧΕΙΡΗΣΕΩΝ ΚΑΙ ΤΟΥ ΑΝΘΡΩΠΙΝΟΥ ΔΥΝΑΜΙΚΟΥ</b>
<b>ΠΑΡΑΔΟΤΕΟ 2: ΣΥΣΤΗΜΑ ΠΑΡΑΚΟΛΟΥΘΗΣΗΣ ΚΑΙ ΔΡΑΣΕΙΣ ΕΝΔΥΝΑΜΩΣΗΣ ΤΟΥ ΡΟΛΟΥ ΤΟΥ ΚΟΙΝΩΝΙΚΟΥ ΕΤΑΙΡΟΥ</b>

κλάδο παραγωγής χαρτιού που όμως παρόλη τη μεγαλύτερη αύξηση κερδών (1246%) αυτά παραμένουν σε χαμηλότερο επίπεδο του 2007. Αμετάβλητα σχεδόν παραμένουν τα κέρδη του κλάδου τροφίμων και ποτών όπως και της παραγωγής χημικών, ενώ η κλωστοϋφαντουργία εξακολουθεί και το 2009 να εμφανίζει ζημιές στα ίδια επίπεδα με το 2008 (120 εκ €).

- **Στις κατασκευές** το μικτό περιθώριο κέρδους μειώνεται από 21,3% το 2008 σε 13,9% το 2009, εξέλιξη η οποία έχει ως αποτέλεσμα τη μείωση κατά 42% των μικτών κερδών και την περαιτέρω μείωση των καθαρών κερδών προ φόρων κατά 79%. Έτσι το ύψος των κερδών μειώνεται από 460 εκ. € το 2007 σε 177 εκ. € το 2008 και σε μόλις 37 εκ. € το 2009.
- **Στο εμπόριο** παρατηρείται αισθητή μείωση του αριθμού των επιχειρήσεων του δείγματος (από 9.750 περίπου επιχειρήσεις το 2008 σε 9.230 περίπου το 2009). Το μικτό περιθώριο κέρδους από 23,6% το 2008 διαμορφώνεται σε 21,3% το 2009 και τα καθαρά κέρδη μειώνονται κατά 18,4%.
- Τέλος, **στον τομέα των υπηρεσιών** αξιοσημείωτη είναι η διόγκωση των ζημιών στον κλάδο ξενοδοχείων και εστιατορίων από 173 εκ. € σε 243 εκ. € (40% περίπου), καθώς επίσης και η μετάβαση από κέρδη ύψους 119 εκ. € το 2008 σε ζημιές ύψους 232 εκ. € το 2009 στις δραστηριότητες σχετικές με ακίνητη περιουσία. Αντίστοιχη είναι επίσης και η εικόνα στις εναέριες μεταφορές, οι οποίες από 28 εκ. € καθαρά κέρδη προ φόρων το 2008 εμφανίζουν ζημιές 65 εκ. € το 2009. Οι μόνοι κλάδοι που αύξησαν τα κέρδη τους το 2009 είναι ο κλάδος της υγείας (78,8%) και οι λοιπές επιχειρηματικές δραστηριότητες (36,5%).

### Ανάλυση απασχόλησης

Όπως αναφέρθηκε και παραπάνω η απασχόληση στις ΑΕ και ΕΠΕ μειώθηκε το 2009 κατά 30%. Η μείωση αυτή σε απόλυτους αριθμούς μεταφράζεται σε απώλεια 300.000 περίπου θέσεων εργασίας, ενώ παράλληλα, σύμφωνα με τα στοιχεία της ICAP, το 40% περίπου του συνόλου των απασχολουμένων σε ΑΕ και ΕΠΕ εργάζονται σε ζημιογόνες ή οριακά κερδοφόρες επιχειρήσεις.

<b>ΣΧΕΔΙΟ ΔΡΑΣΗΣ ΣΕΒ ΣΤΟ ΠΛΑΙΣΙΟ ΤΟΥ ΕΠΑΝΑΔ</b>
<b>ΠΡΑΞΗ Α: ΑΝΑΠΤΥΞΗ ΔΙΚΤΥΟΥ ΠΑΡΑΚΟΛΟΥΘΗΣΗΣ ΚΑΙ ΥΠΟΣΤΗΡΙΞΗΣ ΕΠΙΧΕΙΡΗΣΕΩΝ ΓΙΑ ΤΙΣ ΟΙΚΟΝΟΜΙΚΕΣ ΚΑΙ ΤΕΧΝΟΛΟΓΙΚΕΣ ΜΕΤΑΒΟΛΕΣ</b>
<b>ΥΠΟΕΡΓΟ 16: ΜΗΧΑΝΙΣΜΟΣ ΥΠΟΣΤΗΡΙΞΗΣ ΚΑΙ ΜΕΤΑΦΟΡΑΣ ΤΕΧΝΟΓΝΩΣΙΑΣ ΓΙΑ ΤΗ ΒΕΛΤΙΩΣΗ ΤΗΣ ΠΡΟΣΑΡΜΟΣΤΙΚΟΤΗΤΑΣ ΤΩΝ ΕΠΙΧΕΙΡΗΣΕΩΝ ΚΑΙ ΤΟΥ ΑΝΘΡΩΠΙΝΟΥ ΔΥΝΑΜΙΚΟΥ</b>
<b>ΠΑΡΑΔΟΤΕΟ 2: ΣΥΣΤΗΜΑ ΠΑΡΑΚΟΛΟΥΘΗΣΗΣ ΚΑΙ ΔΡΑΣΕΙΣ ΕΝΔΥΝΑΜΩΣΗΣ ΤΟΥ ΡΟΛΟΥ ΤΟΥ ΚΟΙΝΩΝΙΚΟΥ ΕΤΑΙΡΟΥ</b>

## Πίνακας 2: Κατανομή επιχειρήσεων κατά τάξεις μεγέθους και κατηγορία κερδοφορίας – Χρήση 2009

Τάξεις απασχόλησης	Ζημιογόνες		Οριακά κερδοφόρες		Κερδοφόρες	
	Επιχ	Απασχ	Επιχ	Απασχ	Επιχ	Απασχ
Έως 9	52,5%	35,4%	2,9%	4,9%	44,6%	59,6%
10 έως 49	28,1%	27,5%	7,2%	7,7%	64,7%	64,9%
50 έως 99	30,7%	31,1%	8,0%	8,3%	61,3%	60,6%
100 έως 249	25,7%	25,7%	7,8%	7,7%	66,4%	66,6%
250 και άνω	35,2%	29,6%	5,4%	8,9%	59,4%	61,5%
<b>Σύνολο</b>	<b>43,0%</b>	<b>29,0%</b>	<b>4,6%</b>	<b>8,2%</b>	<b>52,4%</b>	<b>62,8%</b>

Σημ: Οριακά κερδοφόρες είναι οι επιχειρήσεις που έχουν καθαρό περιθώριο κέρδους μικρότερο από το 25% του μέσου καθαρού περιθωρίου κέρδους του δείγματος δηλαδή λιγότερο από 0,5%. Κερδοφόρες είναι αντίστοιχα οι επιχειρήσεις που έχουν καθαρό περιθώριο κέρδους μεγαλύτερο από 0,5%.

Τα παραπάνω στοιχεία αποκτούν περισσότερο ενδιαφέρον αν συνδυαστούν με τα συμπεράσματα της εργασίας με τίτλο «Διεύρυνση της σχέσης μεγέθους επιχείρησης και μισθών στην Ελλάδα» που παρουσιάστηκε σε ειδική ημερίδα της Τράπεζας της Ελλάδος τον Μάρτιο του 2010<sup>1</sup>. Στην εν λόγω εργασία διερευνάται η σχέση μεγέθους επιχείρησης και μισθών στην ελληνική οικονομία και αγορά εργασίας από την οποία προκύπτει ότι υπάρχει ένα στατιστικά σημαντικό μισθολογικό πλεονέκτημα υπέρ των εργαζομένων σε μεγαλύτερες επιχειρήσεις. Πιο συγκεκριμένα, αναλύοντας δεδομένα κυρίως από το Μητρώο Επιχειρήσεων 2002 καθώς και από την Έρευνα Διάρθρωσης και Κατανομής Αμοιβών 2002 της ΕΛ.ΣΤΑΤ., η παραπάνω εργασία δείχνει ότι, παρότι το 98% των επιχειρήσεων απασχολούν λιγότερους από 10 εργαζομένους η καθεμία, το υπόλοιπο 2% των επιχειρήσεων με μέγεθος προσωπικού άνω των 10 ατόμων απασχολεί περίπου το 50% των μισθωτών της αγοραίας οικονομίας (περίπου 850.000 εργαζομένους). Η μελέτη λαμβάνει επίσης υπόψη ενδείξεις μέσα από τη διεθνή βιβλιογραφία που υποδεικνύουν ότι οι εργαζόμενοι σε μεγάλες επιχειρήσεις τείνουν να λαμβάνουν υψηλότερους μισθούς και καταλήγει στο συμπέρασμα ότι και στην ελληνική οικονομία υπάρχει ένα στατιστικά σημαντικό μισθολογικό πλεονέκτημα υπέρ των εργαζομένων σε μεγαλύτερες επιχειρήσεις.

Η εικόνα αυτή επιβεβαιώνεται και από τα δεδομένα που τηρεί η Διεύθυνση Αναλογιστικών Μελετών και Στατιστικής του ΙΚΑ τα οποία δείχνουν ότι οι μεγάλες επιχειρήσεις απασχολούν αναλογικά περισσότερους εργαζομένους και προσφέρουν μεγαλύτερους μισθούς.

<sup>1</sup> Η εργασία πραγματοποιήθηκε από τους Νικόλαο Γιαννόπουλο, Ιωάννη Λαλιώτη, Ιωάννα Νταούλη και Μιχάλη Ντεμούσοι. Οι παραπάνω συγγραφείς εργάζονται στο Πανεπιστήμιο Πατρών, Τμήμα Οικονομικών Επιστημών.

<b>ΣΧΕΔΙΟ ΔΡΑΣΗΣ ΣΕΒ ΣΤΟ ΠΛΑΙΣΙΟ ΤΟΥ ΕΠΑΝΑΔ</b>
<b>ΠΡΑΞΗ Α: ΑΝΑΠΤΥΞΗ ΔΙΚΤΥΟΥ ΠΑΡΑΚΟΛΟΥΘΗΣΗΣ ΚΑΙ ΥΠΟΣΤΗΡΙΞΗΣ ΕΠΙΧΕΙΡΗΣΕΩΝ ΓΙΑ ΤΙΣ ΟΙΚΟΝΟΜΙΚΕΣ ΚΑΙ ΤΕΧΝΟΛΟΓΙΚΕΣ ΜΕΤΑΒΟΛΕΣ</b>
<b>ΥΠΟΕΡΓΟ 16: ΜΗΧΑΝΙΣΜΟΣ ΥΠΟΣΤΗΡΙΞΗΣ ΚΑΙ ΜΕΤΑΦΟΡΑΣ ΤΕΧΝΟΓΝΩΣΙΑΣ ΓΙΑ ΤΗ ΒΕΛΤΙΩΣΗ ΤΗΣ ΠΡΟΣΑΡΜΟΣΤΙΚΟΤΗΤΑΣ ΤΩΝ ΕΠΙΧΕΙΡΗΣΕΩΝ ΚΑΙ ΤΟΥ ΑΝΘΡΩΠΙΝΟΥ ΔΥΝΑΜΙΚΟΥ</b>
<b>ΠΑΡΑΔΟΤΕΟ 2: ΣΥΣΤΗΜΑ ΠΑΡΑΚΟΛΟΥΘΗΣΗΣ ΚΑΙ ΔΡΑΣΕΙΣ ΕΝΔΥΝΑΜΩΣΗΣ ΤΟΥ ΡΟΛΟΥ ΤΟΥ ΚΟΙΝΩΝΙΚΟΥ ΕΤΑΙΡΟΥ</b>

Πιο αναλυτικά, από την ανάλυση των στοιχείων του ΙΚΑ προκύπτει ότι:

- **Οι μεγάλες επιχειρήσεις απασχολούν αναλογικά πολύ περισσότερους εργαζομένους ασφαλισμένους στο ΙΚΑ:** Οι μεγάλες επιχειρήσεις, δηλαδή αυτές που απασχολούν περισσότερα από 250 άτομα, αποτελούν μόλις το 1% των επιχειρήσεων αλλά απασχολούν το 29% των ασφαλισμένων στο ΙΚΑ. Αντίθετα, οι μικρές και πολύ μικρές επιχειρήσεις που αποτελούν τη συντριπτική πλειοψηφία των επιχειρήσεων απασχολούν αναλογικά πολύ μικρότερο ποσοστό των ασφαλισμένων στο ΙΚΑ. Πιο συγκεκριμένα, οι πολύ μικρές (που απασχολούν έως 10 άτομα) και μικρές (που απασχολούν 11 έως 49 άτομα) επιχειρήσεις αποτελούν το 89% και 9% αντίστοιχα των επιχειρήσεων και απασχολούν το 30% και 22% αντίστοιχα των ασφαλισμένων στο ΙΚΑ (Διάγραμμα 8).

**Διάγραμμα 8: Επιχειρήσεις και σύνολο ασφαλισμένων κατά τάξεις μεγέθους**

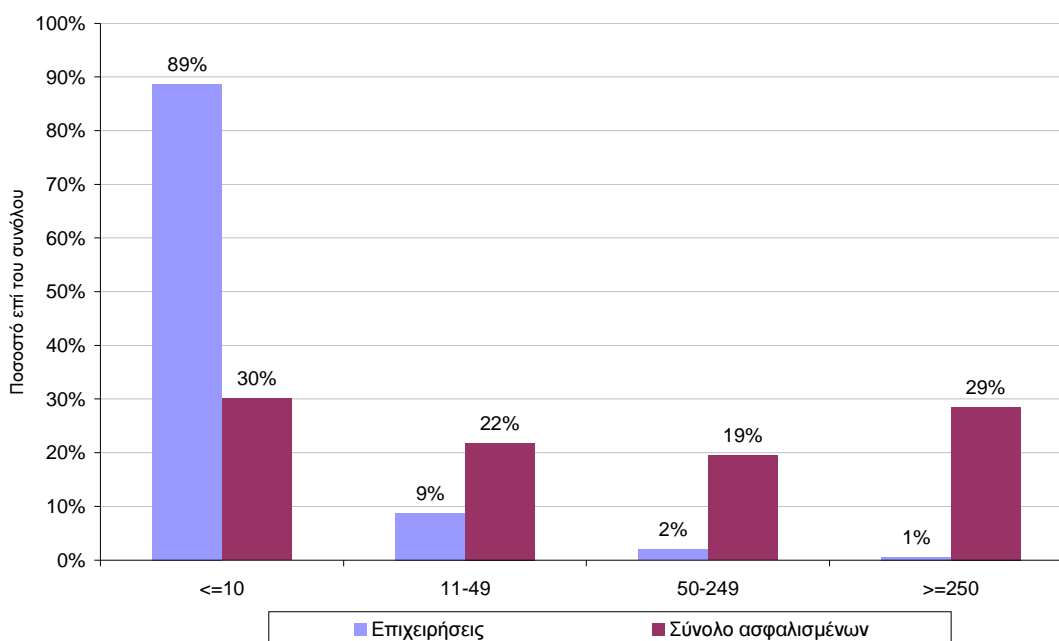

Πηγή: ΙΚΑ, Διεύθυνση Αναλογιστικών Μελετών και Στατιστικής – Στοιχεία Ιουνίου 2010

Σημ.: Ως αριθμός επιχειρήσεων λαμβάνεται ο συνολικός αριθμός των μονάδων (παραρτημάτων) των επιχειρήσεων. Οι αποκλίσεις σε περίπτωση που υπολογιστούν όχι οι μονάδες αλλά οι επιχειρήσεις ακόμα και όταν έχουν περισσότερες από μια μονάδα δεν ξεπερνούν το 5%.

- **Οι μεγάλες επιχειρήσεις καταβάλουν περισσότερες εισφορές στο ΙΚΑ:** Οι μεγάλες επιχειρήσεις, με περισσότερους από 250 εργαζομένους, παρόλο που αποτελούν μόνο το 1% του συνόλου των επιχειρήσεων, μέσω της απασχόλησης που προσφέρουν καταβάλουν το 34% των εισφορών που εισπράττει το ΙΚΑ. Οι επιχειρήσεις άνω των 50 εργαζομένων όταν αθροιστούν μαζί με τις επιχειρήσεις άνω των 250 εργαζομένων αποτελούν το 3% των επιχειρήσεων, προσφέρουν εργασία στο 48% των ασφαλισμένων στο ΙΚΑ και καταβάλουν

<b>ΣΧΕΔΙΟ ΔΡΑΣΗΣ ΣΕΒ ΣΤΟ ΠΛΑΙΣΙΟ ΤΟΥ ΕΠΑΝΑΔ</b>
<b>ΠΡΑΞΗ Α: ΑΝΑΠΤΥΞΗ ΔΙΚΤΥΟΥ ΠΑΡΑΚΟΛΟΥΘΗΣΗΣ ΚΑΙ ΥΠΟΣΤΗΡΙΞΗΣ ΕΠΙΧΕΙΡΗΣΕΩΝ ΓΙΑ ΤΙΣ ΟΙΚΟΝΟΜΙΚΕΣ ΚΑΙ ΤΕΧΝΟΛΟΓΙΚΕΣ ΜΕΤΑΒΟΛΕΣ</b>
<b>ΥΠΟΕΡΓΟ 16: ΜΗΧΑΝΙΣΜΟΣ ΥΠΟΣΤΗΡΙΞΗΣ ΚΑΙ ΜΕΤΑΦΟΡΑΣ ΤΕΧΝΟΓΝΩΣΙΑΣ ΓΙΑ ΤΗ ΒΕΛΤΙΩΣΗ ΤΗΣ ΠΡΟΣΑΡΜΟΣΤΙΚΟΤΗΤΑΣ ΤΩΝ ΕΠΙΧΕΙΡΗΣΕΩΝ ΚΑΙ ΤΟΥ ΑΝΘΡΩΠΙΝΟΥ ΔΥΝΑΜΙΚΟΥ</b>
<b>ΠΑΡΑΔΟΤΕΟ 2: ΣΥΣΤΗΜΑ ΠΑΡΑΚΟΛΟΥΘΗΣΗΣ ΚΑΙ ΔΡΑΣΕΙΣ ΕΝΔΥΝΑΜΩΣΗΣ ΤΟΥ ΡΟΛΟΥ ΤΟΥ ΚΟΙΝΩΝΙΚΟΥ ΕΤΑΙΡΟΥ</b>

το 55% των εσόδων του ΙΚΑ από εισφορές. Αντίθετα, οι πολύ μικρές επιχειρήσεις (με προσωπικό λιγότερο από 10 άτομα) αποτελούν το 89% του συνόλου των επιχειρήσεων αλλά οι εισφορές που καταβάλλουν στο ΙΚΑ αποτελούν μόνο το 23% του συνόλου των εισφορών που αυτό εισπράττει (Διάγραμμα 9).

**Διάγραμμα 9: Επιχειρήσεις και σύνολο εισφορών κατά τάξεις μεγέθους**

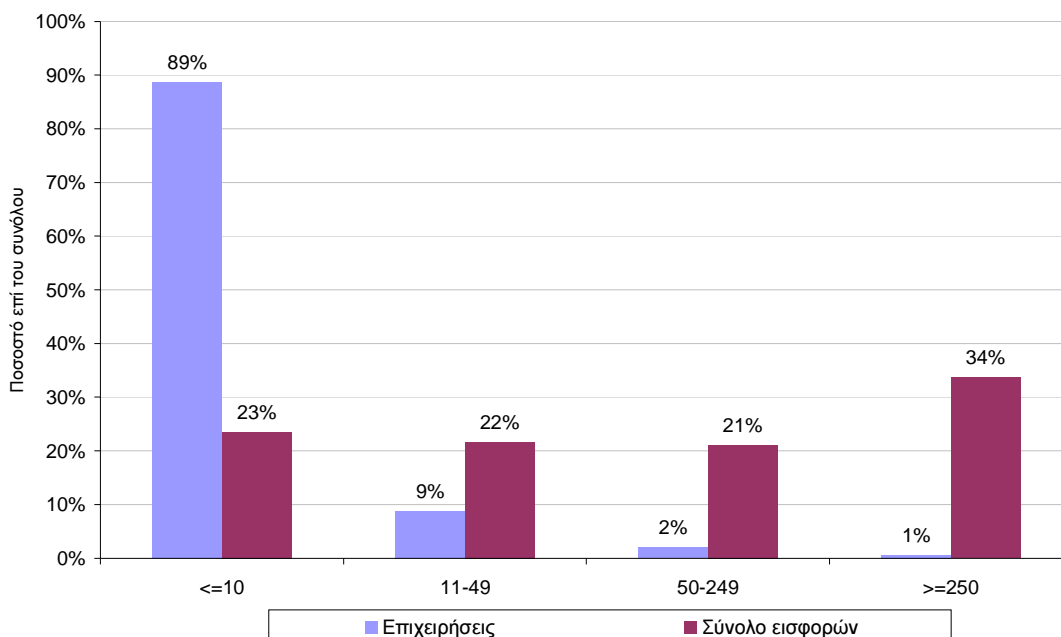

Πηγή: ΙΚΑ, Διεύθυνση Αναλογιστικών Μελετών και Στατιστικής – Στοιχεία Ιουνίου 2010

- **Οι μεγάλες επιχειρήσεις προσφέρουν μεγαλύτερους μισθούς:** Οι μέσες μηνιαίες μικτές αποδοχές των απασχολουμένων πλήρους απασχόλησης στις μεγάλες επιχειρήσεις φτάνουν τα 1.909 €, όταν οι αντίστοιχες αποδοχές των απασχολουμένων στις πολύ μικρές επιχειρήσεις διαμορφώνονται στα 1.068 €. Επίσης, το μέσο ημερομίσθιο στις επιχειρήσεις με λιγότερους από 10 εργαζόμενους είναι 30% περίπου χαμηλότερο από το μέσο ημερομίσθιο στις επιχειρήσεις με περισσότερους από 10 εργαζόμενους (Διάγραμμα 10 και Πίνακας 3).

<b>ΣΧΕΔΙΟ ΔΡΑΣΗΣ ΣΕΒ ΣΤΟ ΠΛΑΙΣΙΟ ΤΟΥ ΕΠΑΝΑΔ</b>
<b>ΠΡΑΞΗ Α: ΑΝΑΠΤΥΞΗ ΔΙΚΤΥΟΥ ΠΑΡΑΚΟΛΟΥΘΗΣΗΣ ΚΑΙ ΥΠΟΣΤΗΡΙΞΗΣ ΕΠΙΧΕΙΡΗΣΕΩΝ ΓΙΑ ΤΙΣ ΟΙΚΟΝΟΜΙΚΕΣ ΚΑΙ ΤΕΧΝΟΛΟΓΙΚΕΣ ΜΕΤΑΒΟΛΕΣ</b>
<b>ΥΠΟΕΡΓΟ 16: ΜΗΧΑΝΙΣΜΟΣ ΥΠΟΣΤΗΡΙΞΗΣ ΚΑΙ ΜΕΤΑΦΟΡΑΣ ΤΕΧΝΟΓΝΩΣΙΑΣ ΓΙΑ ΤΗ ΒΕΛΤΙΩΣΗ ΤΗΣ ΠΡΟΣΑΡΜΟΣΤΙΚΟΤΗΤΑΣ ΤΩΝ ΕΠΙΧΕΙΡΗΣΕΩΝ ΚΑΙ ΤΟΥ ΑΝΘΡΩΠΙΝΟΥ ΔΥΝΑΜΙΚΟΥ</b>
<b>ΠΑΡΑΔΟΤΕΟ 2: ΣΥΣΤΗΜΑ ΠΑΡΑΚΟΛΟΥΘΗΣΗΣ ΚΑΙ ΔΡΑΣΕΙΣ ΕΝΔΥΝΑΜΩΣΗΣ ΤΟΥ ΡΟΛΟΥ ΤΟΥ ΚΟΙΝΩΝΙΚΟΥ ΕΤΑΙΡΟΥ</b>

**Διάγραμμα 10: Μέσες αποδοχές πλήρους και μερικής απασχόλησης κατά τάξεις μεγέθους**

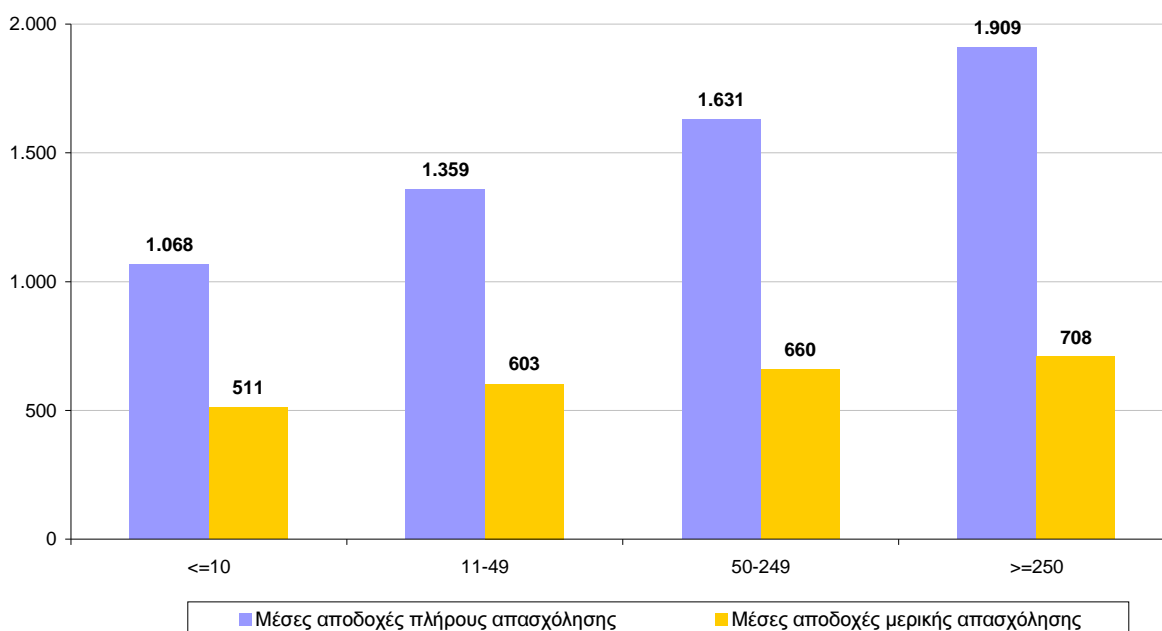

Πηγή: ΙΚΑ, Διεύθυνση Αναλογιστικών Μελετών και Στατιστικής – Στοιχεία Ιουνίου 2010  
 Σημ.: Ως αποδοχές υπολογίζονται οι μικτές αποδοχές

**Πίνακας 3: Αριθμός επιχειρήσεων, ασφαλισμένοι και αποδοχές κατά τάξεις μεγέθους**

	<=10	11-49	50-249	>=250	ΣΥΝΟΛΟ
<b>Αριθμός επιχειρήσεων</b>	249.902	24.755	5.589	1.537	281.783
Αριθμός ασφαλισμένων πλήρους απασχόλησης	416.403	340.935	310.071	452.138	1.519.547
Αριθμός ασφαλισμένων μερικής απασχόλησης	136.559	58.841	47.429	71.415	314.244
<b>Σύνολο ασφαλισμένων</b>	<b>552.962</b>	<b>399.776</b>	<b>357.500</b>	<b>523.553</b>	<b>1.833.791</b>
Εισφορές πλήρους απασχόλησης (εκ €)	183,44	182,02	179,08	284,38	829
Εισφορές μερικής απασχόλησης (εκ €)	29,32	14,51	12,41	20,69	77
<b>Σύνολο εισφορών (εκ €)</b>	<b>212,76</b>	<b>196,53</b>	<b>191,49</b>	<b>305,07</b>	<b>906</b>
Μέσο ημερομίσθιο πλήρους απασχόλησης	44,60	54,41	61,48	72,16	58,88
Μέσο ημερομίσθιο μερικής απασχόλησης	26,15	32,53	36,95	35,40	31,01
<b>Μέσο ημερομίσθιο (πλήρης και μερική απασχόληση)</b>	<b>40,71</b>	<b>51,93</b>	<b>59,19</b>	<b>68,23</b>	<b>55,11</b>
Αποδοχές πλήρους απασχόλησης (εκ €)	444,64	463,36	505,83	863,26	2.277
Αποδοχές μερικής απασχόλησης (εκ €)	69,75	35,50	31,31	50,58	187
<b>Σύνολο αποδοχών (εκ €)</b>	<b>514,40</b>	<b>498,85</b>	<b>537,13</b>	<b>913,84</b>	<b>2.464</b>
Μέσες αποδοχές πλήρους απασχόλησης	1.067,82	1.359,07	1.631,33	1.909,28	1.498,53
Μέσες αποδοχές μερικής απασχόλησης	510,80	603,28	660,06	708,29	595,53
<b>Μέσες αποδοχές (πλήρης και μερική απασχόληση)</b>	<b>930,26</b>	<b>1.247,83</b>	<b>1.502,47</b>	<b>1.745,46</b>	<b>1.343,79</b>

Πηγή: ΙΚΑ, Διεύθυνση Αναλογιστικών Μελετών και Στατιστικής – Στοιχεία Ιουνίου 2010  
 Σημ.1: Ως αποδοχές υπολογίζονται οι μικτές αποδοχές

Σημ.:2 Ως αριθμός επιχειρήσεων λαμβάνεται ο συνολικός αριθμός των μονάδων (παραρτημάτων) των επιχειρήσεων.

<b>ΣΧΕΔΙΟ ΔΡΑΣΗΣ ΣΕΒ ΣΤΟ ΠΛΑΙΣΙΟ ΤΟΥ ΕΠΑΝΑΔ</b>
<b>ΠΡΑΞΗ Α: ΑΝΑΠΤΥΞΗ ΔΙΚΤΥΟΥ ΠΑΡΑΚΟΛΟΥΘΗΣΗΣ ΚΑΙ ΥΠΟΣΤΗΡΙΞΗΣ ΕΠΙΧΕΙΡΗΣΕΩΝ ΓΙΑ ΤΙΣ ΟΙΚΟΝΟΜΙΚΕΣ ΚΑΙ ΤΕΧΝΟΛΟΓΙΚΕΣ ΜΕΤΑΒΟΛΕΣ</b>
<b>ΥΠΟΕΡΓΟ 16: ΜΗΧΑΝΙΣΜΟΣ ΥΠΟΣΤΗΡΙΞΗΣ ΚΑΙ ΜΕΤΑΦΟΡΑΣ ΤΕΧΝΟΓΝΩΣΙΑΣ ΓΙΑ ΤΗ ΒΕΛΤΙΩΣΗ ΤΗΣ ΠΡΟΣΑΡΜΟΣΤΙΚΟΤΗΤΑΣ ΤΩΝ ΕΠΙΧΕΙΡΗΣΕΩΝ ΚΑΙ ΤΟΥ ΑΝΘΡΩΠΙΝΟΥ ΔΥΝΑΜΙΚΟΥ</b>
<b>ΠΑΡΑΔΟΤΕΟ 2: ΣΥΣΤΗΜΑ ΠΑΡΑΚΟΛΟΥΘΗΣΗΣ ΚΑΙ ΔΡΑΣΕΙΣ ΕΝΔΥΝΑΜΩΣΗΣ ΤΟΥ ΡΟΛΟΥ ΤΟΥ ΚΟΙΝΩΝΙΚΟΥ ΕΤΑΙΡΟΥ</b>

- **Οι μεγάλες επιχειρήσεις δημιουργούν περισσότερο μισθωτό εισόδημα:** Ο συνδυασμός της υψηλής απασχόλησης, της πρόκρισης της πλήρους έναντι της μερικής απασχόλησης και των ψηλότερων αμοιβών σημαίνει ότι το 1% των μεγαλύτερων επιχειρήσεων τελικά δημιουργεί το 37% των αμοιβών της μισθωτής εργασίας (Διάγραμμα 11).

**Διάγραμμα 11: Επιχειρήσεις και σύνολο αποδοχών κατά τάξεις μεγέθους**

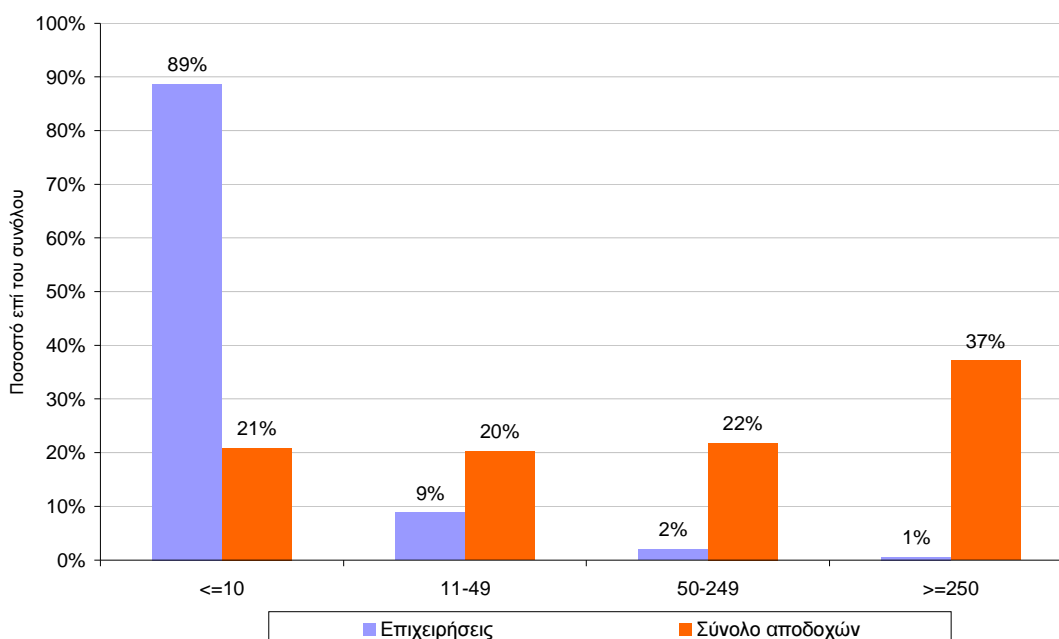

Πηγή: ΙΚΑ, Διεύθυνση Αναλογιστικών Μελετών και Στατιστικής – Στοιχεία Ιουνίου 2010  
 Σημ.: Ως αποδοχές υπολογίζονται οι μικτές αποδοχές

- **Οι μεγάλες επιχειρήσεις, σε αντίθεση με τις μικρές, καταβάλλουν μισθούς που οδηγούν στην πληρωμή φόρου εισοδήματος φυσικών προσώπων:** Ο μέσος μισθός που καταβάλλουν οι μεγάλες επιχειρήσεις αντιστοιχεί για τον μέσο εργαζόμενο σε ετήσιο φόρο εισοδήματος ανά εργαζόμενο περίπου 3.200 ευρώ. Αντίθετα ο μέσος μισθός που καταβάλλουν οι μικρές επιχειρήσεις αντιστοιχεί σε ετήσιες αποδοχές που βρίσκονται λίγο πάνω από τα όρια του αφορολόγητου ορίου και ισοδυναμούν με την καταβολή, κατά μέσο όρο, 500 ευρώ φόρου εισοδήματος φυσικών προσώπων.
- **Οι μεγάλες επιχειρήσεις προσφέρουν καλύτερες θέσεις απασχόλησης:** Η αναλογία πλήρους – μερικής απασχόλησης στις επιχειρήσεις με περισσότερους από 10 εργαζόμενους είναι 6 προς 1 ενώ η ίδια αναλογία στις επιχειρήσεις, με λιγότερους από 10 εργαζόμενους είναι 3 προς 1 (Διάγραμμα 12).

<b>ΣΧΕΔΙΟ ΔΡΑΣΗΣ ΣΕΒ ΣΤΟ ΠΛΑΙΣΙΟ ΤΟΥ ΕΠΑΝΑΔ</b>
<b>ΠΡΑΞΗ Α: ΑΝΑΠΤΥΞΗ ΔΙΚΤΥΟΥ ΠΑΡΑΚΟΛΟΥΘΗΣΗΣ ΚΑΙ ΥΠΟΣΤΗΡΙΞΗΣ ΕΠΙΧΕΙΡΗΣΕΩΝ ΓΙΑ ΤΙΣ ΟΙΚΟΝΟΜΙΚΕΣ ΚΑΙ ΤΕΧΝΟΛΟΓΙΚΕΣ ΜΕΤΑΒΟΛΕΣ</b>
<b>ΥΠΟΕΡΓΟ 16: ΜΗΧΑΝΙΣΜΟΣ ΥΠΟΣΤΗΡΙΞΗΣ ΚΑΙ ΜΕΤΑΦΟΡΑΣ ΤΕΧΝΟΓΝΩΣΙΑΣ ΓΙΑ ΤΗ ΒΕΛΤΙΩΣΗ ΤΗΣ ΠΡΟΣΑΡΜΟΣΤΙΚΟΤΗΤΑΣ ΤΩΝ ΕΠΙΧΕΙΡΗΣΕΩΝ ΚΑΙ ΤΟΥ ΑΝΘΡΩΠΙΝΟΥ ΔΥΝΑΜΙΚΟΥ</b>
<b>ΠΑΡΑΔΟΤΕΟ 2: ΣΥΣΤΗΜΑ ΠΑΡΑΚΟΛΟΥΘΗΣΗΣ ΚΑΙ ΔΡΑΣΕΙΣ ΕΝΔΥΝΑΜΩΣΗΣ ΤΟΥ ΡΟΛΟΥ ΤΟΥ ΚΟΙΝΩΝΙΚΟΥ ΕΤΑΙΡΟΥ</b>

## Διάγραμμα 12: Πλήρης και μερική απασχόληση κατά τάξεις μεγέθους

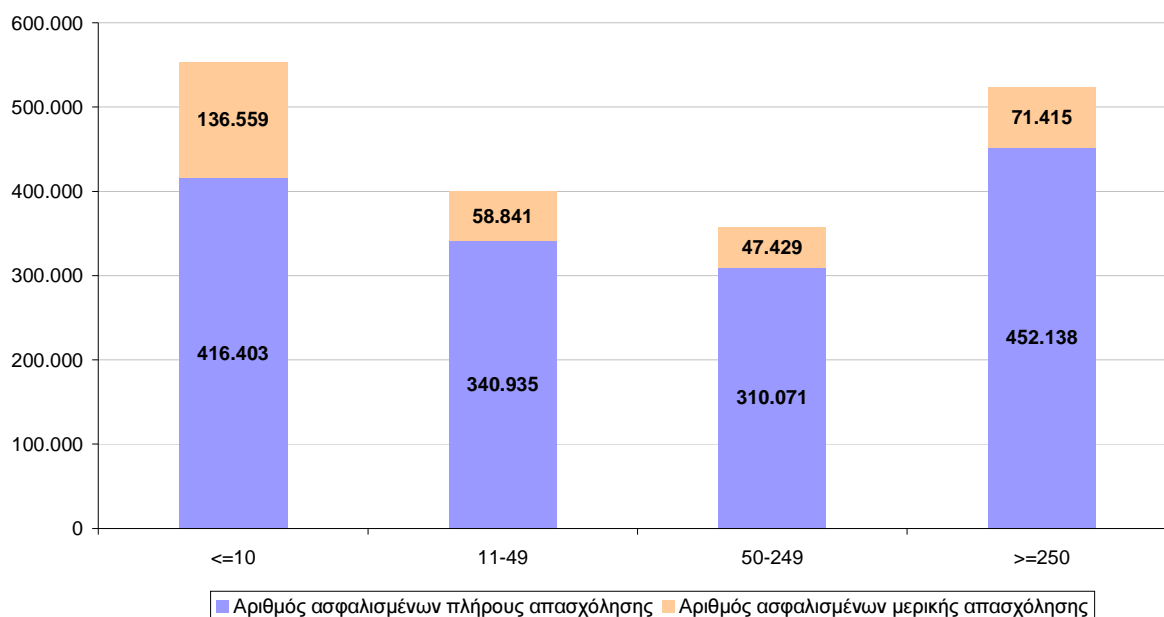

Πηγή: ΙΚΑ, Διεύθυνση Αναλογιστικών Μελετών και Στατιστικής – Στοιχεία Ιουνίου 2010

Σημειώνεται ότι τα παραπάνω στοιχεία αφορούν την περίοδο Ιουνίου 2010. Συγκρίνοντάς τα με τα στοιχεία του Δεκεμβρίου 2009 παρατηρούνται διαφορές οι οποίες οφείλονται κυρίως στη μεγάλη εποχικότητα του κλάδου «Ξενοδοχεία και Εστιατόρια», στον οποίο η απασχόληση ασφαλισμένων στο ΙΚΑ αυξάνεται κατά 106.600 θέσεις (83.500 με πλήρη απασχόληση και 23.100 με μερική απασχόληση), καθώς επίσης και στον κλάδο της εκπαίδευσης, στον οποίο η απασχόληση μειώνεται κατά 19.333 θέσεις, ως αποτέλεσμα των απολύσεων λόγω θερινών διακοπών.

### Ενδείξεις για το 2010 και προβλέψεις για το 2011

Οι πρώτες ενδείξεις για τα αποτελέσματα των επιχειρήσεων το 2010 είναι απαισιόδοξες. Η μείωση των κερδών αναμένεται να είναι ακόμα μεγαλύτερη από τις μειώσεις που σημειώθηκαν κατά τα έτη 2008 και 2009. Αυτό προκύπτει από τους ισολογισμούς 265 εισηγμένων στο Χρηματιστήριο Αθηνών εταιριών που επεξεργάστηκε η ΠΗΓΑΣΟΣ ΑΕΠΕΥ, σύμφωνα με τους οποίους οι πωλήσεις/έσοδα μειώνονται το 2009 κατά 18% περίπου, τα λειτουργικά κέρδη (EBITDA) αυξάνονται κατά 2,1% ενώ τα κέρδη μετά από φόρους μειώνονται κατά 38,8%. Αντίστοιχα το 2010, παρά τη μικρή αύξηση των πωλήσεων/εσόδων, παρατηρείται σημαντική μείωση των λειτουργικών κερδών (EBITDA) κατά 27,5%, γεγονός το οποίο αντανακλά σε μεγάλο βαθμό την αύξηση του κόστους παραγωγής των επιχειρήσεων, ενώ στα αποτελέσματα χρήσης μετά από φόρους η μείωση ρεκόρ κατά 180% οδηγεί σε πρωτοφανείς ζημιές ύψους 3 δις περίπου (Πίνακας 4). Η

<b>ΣΧΕΔΙΟ ΔΡΑΣΗΣ ΣΕΒ ΣΤΟ ΠΛΑΙΣΙΟ ΤΟΥ ΕΠΑΝΑΔ</b>
<b>ΠΡΑΞΗ Α: ΑΝΑΠΤΥΞΗ ΔΙΚΤΥΟΥ ΠΑΡΑΚΟΛΟΥΘΗΣΗΣ ΚΑΙ ΥΠΟΣΤΗΡΙΞΗΣ ΕΠΙΧΕΙΡΗΣΕΩΝ ΓΙΑ ΤΙΣ ΟΙΚΟΝΟΜΙΚΕΣ ΚΑΙ ΤΕΧΝΟΛΟΓΙΚΕΣ ΜΕΤΑΒΟΛΕΣ</b>
<b>ΥΠΟΕΡΓΟ 16: ΜΗΧΑΝΙΣΜΟΣ ΥΠΟΣΤΗΡΙΞΗΣ ΚΑΙ ΜΕΤΑΦΟΡΑΣ ΤΕΧΝΟΓΝΩΣΙΑΣ ΓΙΑ ΤΗ ΒΕΛΤΙΩΣΗ ΤΗΣ ΠΡΟΣΑΡΜΟΣΤΙΚΟΤΗΤΑΣ ΤΩΝ ΕΠΙΧΕΙΡΗΣΕΩΝ ΚΑΙ ΤΟΥ ΑΝΘΡΩΠΙΝΟΥ ΔΥΝΑΜΙΚΟΥ</b>
<b>ΠΑΡΑΔΟΤΕΟ 2: ΣΥΣΤΗΜΑ ΠΑΡΑΚΟΛΟΥΘΗΣΗΣ ΚΑΙ ΔΡΑΣΕΙΣ ΕΝΔΥΝΑΜΩΣΗΣ ΤΟΥ ΡΟΛΟΥ ΤΟΥ ΚΟΙΝΩΝΙΚΟΥ ΕΤΑΙΡΟΥ</b>

εικόνα αυτή είναι αποτέλεσμα αφενός της γενικότερης ύφεσης που είχε ως συνέπεια τον περιορισμό της κατανάλωσης, αλλά κυρίως της φορολογικής πολιτικής που εφαρμόστηκε κατά τα τελευταία δύο έτη που περιελάμβανε αύξηση του ΦΠΑ και κατ' επέκταση των τιμών των προϊόντων, την ειδική έκτακτη φορολογία, την περαίωση κλπ.

**Πίνακας 4:** Πωλήσεις/έσοδα, λειτουργικά κέρδη και κέρδη μετά από φόρους εισηγμένων στο Χ.Α. εταιριών, 2007-2010

€	2007	2008	2009	2010
Κύκλος εργασιών και καθαρά έσοδα τόκων	79.686.041	88.932.651	73.090.845	76.413.165
Λειτουργικά κέρδη (EBITDA)	11.352.167	9.924.519	10.133.490	7.343.945
Κέρδη μετά από φόρους	9.986.248	6.031.054	3.691.848	-2.928.721

% Μεταβολές	2008/2007	2009/2008	2010/2009
Κύκλος εργασιών και καθαρά έσοδα τόκων	11,6%	-17,8%	4,5%
Λειτουργικά κέρδη (EBITDA)	-12,6%	2,1%	-27,5%
Κέρδη μετά από φόρους	-39,6%	-38,8%	-179,3%

Πηγή: Πήγασος Χρηματιστηριακή ΑΕΠΕΥ

Αναφορικά με το 2011, οι εκτιμήσεις της ΠΗΓΑΣΟΣ ΑΕΠΕΥ δεν είναι αισιόδοξες, αφού σε σχέση με το προηγούμενο έτος η αγορά έως τον Μάρτιο δεν είχε ακόμα υποστεί το σοκ της προσφυγής στο ΔΝΤ και στην Ε.Ε. Η επίδραση της χαμηλής βάσης θα αρχίσει να φαίνεται μετά το δεύτερο τρίμηνο του 2011, όπου οι καταναλωτικές αναστολές ενδεχομένως θα κορυφωθούν, χωρίς αυτό να σημαίνει ότι η χρονιά θα κλείσει θετικά, αφού ο παράγοντας «ψυχολογία» παραμένει στα χαμηλά δεκαετίας. Οι εταιρίες θα παραμείνουν σε συντηρητικές τακτικές βάζοντας σε δεύτερη μοίρα την ανάπτυξη ή την εμφάνιση υψηλών κερδών επιδιώκοντας καλύτερη διαχείριση των αποθεμάτων τους και προσεκτικότερο χειρισμό των απαιτήσεων που απειλούν τις ταμειακές ροές τους.



<b>ΣΧΕΔΙΟ ΔΡΑΣΗΣ ΣΕΒ ΣΤΟ ΠΛΑΙΣΙΟ ΤΟΥ ΕΠΑΝΑΔ</b>
<b>ΠΡΑΞΗ Α: ΑΝΑΠΤΥΞΗ ΔΙΚΤΥΟΥ ΠΑΡΑΚΟΛΟΥΘΗΣΗΣ ΚΑΙ ΥΠΟΣΤΗΡΙΞΗΣ ΕΠΙΧΕΙΡΗΣΕΩΝ ΓΙΑ ΤΙΣ ΟΙΚΟΝΟΜΙΚΕΣ ΚΑΙ ΤΕΧΝΟΛΟΓΙΚΕΣ ΜΕΤΑΒΟΛΕΣ</b>
<b>ΥΠΟΕΡΓΟ 16: ΜΗΧΑΝΙΣΜΟΣ ΥΠΟΣΤΗΡΙΞΗΣ ΚΑΙ ΜΕΤΑΦΟΡΑΣ ΤΕΧΝΟΓΝΩΣΙΑΣ ΓΙΑ ΤΗ ΒΕΛΤΙΩΣΗ ΤΗΣ ΠΡΟΣΑΡΜΟΣΤΙΚΟΤΗΤΑΣ ΤΩΝ ΕΠΙΧΕΙΡΗΣΕΩΝ ΚΑΙ ΤΟΥ ΑΝΘΡΩΠΙΝΟΥ ΔΥΝΑΜΙΚΟΥ</b>
<b>ΠΑΡΑΔΟΤΕΟ 2: ΣΥΣΤΗΜΑ ΠΑΡΑΚΟΛΟΥΘΗΣΗΣ ΚΑΙ ΔΡΑΣΕΙΣ ΕΝΔΥΝΑΜΩΣΗΣ ΤΟΥ ΡΟΛΟΥ ΤΟΥ ΚΟΙΝΩΝΙΚΟΥ ΕΤΑΙΡΟΥ</b>

## Στατιστικό Παράρτημα

Στους Πίνακες που ακολουθούν παρουσιάζονται στοιχεία σχετικά με την κεφαλαιουχική και χρηματοδοτική διάρθρωση, καθώς και τα αποτελέσματα χρήσης για το 2009, των επιχειρήσεων υπό τη νομική μορφή της Α.Ε. και Ε.Π.Ε. που δημοσίευσαν ισολογισμό έτους χρήσης 2009. Τα στοιχεία για κάθε έτος περιλαμβάνουν το σύνολο των δημοσιευμένων ισολογισμών, και όχι μόνο τις εταιρείες που δημοσίευσαν ισολογισμό και στο προηγούμενο έτος.

Ειδικότερα, τα στοιχεία στους πίνακες 1 έως 18 αναφέρονται σε ισολογισμούς 34.162 επιχειρήσεων που ακολουθούν το σύστημα εμποροβιομηχανικών λογαριασμών, από τους οποίους οι 32.371 είναι προσαρμοσμένοι σύμφωνα με τα Ελληνικά Λογιστικά Πρότυπα (Ε.Λ.Π.) και οι υπόλοιποι 1.791 σύμφωνα με τα Διεθνή (Δ.Π.Χ.Π.). Στη συνέχεια, ο πίνακας 19 περιλαμβάνει συνοπτικά στοιχεία ισολογισμού και αποτελεσμάτων χρήσης 352 επιχειρήσεων που ακολουθούν το σύστημα λογαριασμών των τραπεζών. Τέλος, τα στοιχεία στους πίνακες 20 έως 25 αναφέρονται στο σύνολο των 34.514 επιχειρήσεων (εμποροβιομηχανικών επιχειρήσεων και τραπεζών).

Προς διευκόλυνση της σύγκρισης με προηγούμενα έτη, η αναφορά στους επιμέρους κλάδους γίνεται με βάση τον κωδικό αριθμό κάθε κλάδου, σύμφωνα με τη στατιστική ταξινόμηση των κλάδων οικονομικής δραστηριότητας ΣΤΑΚΟΔ-03, η οποία αντιστοιχίζεται στην ευρωπαϊκή ταξινόμηση NACE (αναθεώρηση 1). Η εναλλακτική χρήση του νεότερου ΣΤΑΚΟΔ-08 οδηγεί σε μετατάξεις επιχειρήσεων σε διαφορετικούς κλάδους, με αποτέλεσμα τα κλαδικά στοιχεία να διαφοροποιούνται αντίστοιχα.

Τα στοιχεία που χρησιμοποιήθηκαν για τους πίνακες προέρχονται από τη βάση δεδομένων του ΣΕΒ, η οποία χρησιμοποιεί στοιχεία της ICAP.

<b>ΣΧΕΔΙΟ ΔΡΑΣΗΣ ΣΕΒ ΣΤΟ ΠΛΑΙΣΙΟ ΤΟΥ ΕΠΑΝΑΔ</b>
<b>ΠΡΑΞΗ Α: ΑΝΑΠΤΥΞΗ ΔΙΚΤΥΟΥ ΠΑΡΑΚΟΛΟΥΘΗΣΗΣ ΚΑΙ ΥΠΟΣΤΗΡΙΞΗΣ ΕΠΙΧΕΙΡΗΣΕΩΝ ΓΙΑ ΤΙΣ ΟΙΚΟΝΟΜΙΚΕΣ ΚΑΙ ΤΕΧΝΟΛΟΓΙΚΕΣ ΜΕΤΑΒΟΛΕΣ</b>
<b>ΥΠΟΕΡΓΟ 16: ΜΗΧΑΝΙΣΜΟΣ ΥΠΟΣΤΗΡΙΞΗΣ ΚΑΙ ΜΕΤΑΦΟΡΑΣ ΤΕΧΝΟΓΝΩΣΙΑΣ ΓΙΑ ΤΗ ΒΕΛΤΙΩΣΗ ΤΗΣ ΠΡΟΣΑΡΜΟΣΤΙΚΟΤΗΤΑΣ ΤΩΝ ΕΠΙΧΕΙΡΗΣΕΩΝ ΚΑΙ ΤΟΥ ΑΝΘΡΩΠΙΝΟΥ ΔΥΝΑΜΙΚΟΥ</b>
<b>ΠΑΡΑΔΟΤΕΟ 2: ΣΥΣΤΗΜΑ ΠΑΡΑΚΟΛΟΥΘΗΣΗΣ ΚΑΙ ΔΡΑΣΕΙΣ ΕΝΔΥΝΑΜΩΣΗΣ ΤΟΥ ΡΟΛΟΥ ΤΟΥ ΚΟΙΝΩΝΙΚΟΥ ΕΤΑΙΡΟΥ</b>

## Κατάλογος Πινάκων

	σελ.
<b>Πίνακας 1:</b> Ονοματολογία κλάδων (Nace rev.1.1) ΣΤΑΚΟΔ-2003	20
<b>Πίνακας 2A:</b> "Ισολογισμός" και Ανάλυση Λογαριασμού "Αποτελέσματα Χρήσης" 33.671 Επιχειρήσεων Μορφής Α.Ε. και Ε.Π.Ε. Χρήσης 2008 και 32.371 Επιχειρήσεων Μορφής Α.Ε. και Ε.Π.Ε. Χρήσης 2009 – ΟΛΟΙ ΟΙ ΚΛΑΔΟΙ (Ε.Λ.Π.)	21
<b>Πίνακας 2B:</b> "Ισολογισμός" και Ανάλυση Λογαριασμού "Αποτελέσματα Χρήσης" 1.678 Επιχειρήσεων Μορφής Α.Ε. και Ε.Π.Ε. Χρήσης 2008 και 1.791 Επιχειρήσεων Μορφής Α.Ε. και Ε.Π.Ε. Χρήσης 2009 – ΟΛΟΙ ΟΙ ΚΛΑΔΟΙ (Δ.Π.Χ.Π.)	22
<b>Πίνακας 3A:</b> "Ισολογισμός" και Ανάλυση Λογαριασμού "Αποτελέσματα Χρήσης" 29.470 Επιχειρήσεων Μορφής Α.Ε. και Ε.Π.Ε. Χρήσης 2008 και 28.246 Επιχειρήσεων Μορφής Α.Ε. και Ε.Π.Ε. Χρήσης 2009 – ΕΜΠΟΡΙΟ ΒΙΟΜΗΧΑΝΙΑ ΥΠΗΡΕΣΙΕΣ (Ε.Λ.Π.)	23
<b>Πίνακας 3B:</b> "Ισολογισμός" και Ανάλυση Λογαριασμού "Αποτελέσματα Χρήσης" 1.406 Επιχειρήσεων Μορφής Α.Ε. και Ε.Π.Ε. Χρήσης 2008 και 1.481 Επιχειρήσεων Μορφής Α.Ε. και Ε.Π.Ε. Χρήσης 2009 – ΕΜΠΟΡΙΟ ΒΙΟΜΗΧΑΝΙΑ ΥΠΗΡΕΣΙΕΣ (Δ.Π.Χ.Π.)	24
<b>Πίνακας 4A:</b> "Ισολογισμός" και Ανάλυση Λογαριασμού "Αποτελέσματα Χρήσης" 448 Επιχειρήσεων Μορφής Α.Ε. και Ε.Π.Ε. Χρήσης 2008 και 430 Επιχειρήσεων Μορφής Α.Ε. και Ε.Π.Ε. Χρήσης 2009 - ΓΕΩΡΓΙΑ ΚΑΙ ΑΛΙΕΙΑ (Ε.Λ.Π.)	25
<b>Πίνακας 4B:</b> "Ισολογισμός" και Ανάλυση Λογαριασμού "Αποτελέσματα Χρήσης" 42 Επιχειρήσεων Μορφής Α.Ε. και Ε.Π.Ε. Χρήσης 2008 και 39 Επιχειρήσεων Μορφής Α.Ε. και Ε.Π.Ε. Χρήσης 2009 - ΓΕΩΡΓΙΑ ΚΑΙ ΑΛΙΕΙΑ (Δ.Π.Χ.Π.)	26
<b>Πίνακας 5A:</b> "Ισολογισμός" και Ανάλυση Λογαριασμού "Αποτελέσματα Χρήσης" 154 Επιχειρήσεων Μορφής Α.Ε. και Ε.Π.Ε. Χρήσης 2008 και 142 Επιχειρήσεων Μορφής Α.Ε. και Ε.Π.Ε. Χρήσης 2009 - ΟΡΥΧΕΙΑ ΚΑΙ ΛΑΤΟΜΕΙΑ (Ε.Λ.Π.)	27
<b>Πίνακας 5B:</b> "Ισολογισμός" και Ανάλυση Λογαριασμού "Αποτελέσματα Χρήσης" 18 Επιχειρήσεων Μορφής Α.Ε. και Ε.Π.Ε. Χρήσης 2008 και 17 Επιχειρήσεων Μορφής Α.Ε. και Ε.Π.Ε. Χρήσης 2009 - ΟΡΥΧΕΙΑ ΚΑΙ ΛΑΤΟΜΕΙΑ (Δ.Π.Χ.Π.)	28
<b>Πίνακας 6A:</b> "Ισολογισμός" και Ανάλυση Λογαριασμού "Αποτελέσματα Χρήσης" 5.946 Επιχειρήσεων Μορφής Α.Ε. και Ε.Π.Ε. Χρήσης 2008 και 5.600 Επιχειρήσεων Μορφής Α.Ε. και Ε.Π.Ε. Χρήσης 2009 - ΜΕΤΑΠΟΙΗΣΗ (Ε.Λ.Π.)	29
<b>Πίνακας 6B:</b> "Ισολογισμός" και Ανάλυση Λογαριασμού "Αποτελέσματα Χρήσης" 344 Επιχειρήσεων Μορφής Α.Ε. και Ε.Π.Ε. Χρήσης 2008 και 354 Επιχειρήσεων Μορφής Α.Ε. και Ε.Π.Ε. Χρήσης 2009 - ΜΕΤΑΠΟΙΗΣΗ (Δ.Π.Χ.Π.)	30
<b>Πίνακας 7A:</b> "Ισολογισμός" και Ανάλυση Λογαριασμού "Αποτελέσματα Χρήσης" 602 Επιχειρήσεων Μορφής Α.Ε. και Ε.Π.Ε. Χρήσης 2008 και 625 Επιχειρήσεων Μορφής Α.Ε. και Ε.Π.Ε. Χρήσης 2009 - ΕΝΕΡΓΕΙΑ (Ε.Λ.Π.)	31
<b>Πίνακας 7B:</b> "Ισολογισμός" και Ανάλυση Λογαριασμού "Αποτελέσματα Χρήσης" 134 Επιχειρήσεων Μορφής Α.Ε. και Ε.Π.Ε. Χρήσης 2008 και 181 Επιχειρήσεων Μορφής Α.Ε. και Ε.Π.Ε. Χρήσης 2009 - ΕΝΕΡΓΕΙΑ (Δ.Π.Χ.Π.)	32
<b>Πίνακας 8A:</b> "Ισολογισμός" και Ανάλυση Λογαριασμού "Αποτελέσματα Χρήσης" 2.997 Επιχειρήσεων Μορφής Α.Ε. και Ε.Π.Ε. Χρήσης 2008 και 2.928 Επιχειρήσεων Μορφής Α.Ε. και Ε.Π.Ε. Χρήσης 2009 - ΚΑΤΑΣΚΕΥΕΣ (Ε.Λ.Π.)	33
<b>Πίνακας 8B:</b> "Ισολογισμός" και Ανάλυση Λογαριασμού "Αποτελέσματα Χρήσης" 78 Επιχειρήσεων Μορφής Α.Ε. και Ε.Π.Ε. Χρήσης 2008 και 73 Επιχειρήσεων Μορφής Α.Ε. και Ε.Π.Ε. Χρήσης 2009 - ΚΑΤΑΣΚΕΥΕΣ (Δ.Π.Χ.Π.)	34
<b>Πίνακας 9A:</b> "Ισολογισμός" και Ανάλυση Λογαριασμού "Αποτελέσματα Χρήσης" 9.487 Επιχειρήσεων Μορφής Α.Ε. και Ε.Π.Ε. Χρήσης 2008 και 8.949 Επιχειρήσεων Μορφής Α.Ε. και Ε.Π.Ε. Χρήσης 2009 - ΕΜΠΟΡΙΟ (Ε.Λ.Π.)	35
<b>Πίνακας 9B:</b> "Ισολογισμός" και Ανάλυση Λογαριασμού "Αποτελέσματα Χρήσης" 268 Επιχειρήσεων Μορφής Α.Ε. και Ε.Π.Ε. Χρήσης 2008 και 278 Επιχειρήσεων Μορφής Α.Ε. και Ε.Π.Ε. Χρήσης 2009 - ΕΜΠΟΡΙΟ (Δ.Π.Χ.Π.)	36
<b>Πίνακας 10A:</b> "Ισολογισμός" και Ανάλυση Λογαριασμού "Αποτελέσματα Χρήσης" 14.037 Επιχειρήσεων Μορφής Α.Ε. και Ε.Π.Ε. Χρήσης 2008 και 13.697 Επιχειρήσεων Μορφής Α.Ε. και Ε.Π.Ε. Χρήσης 2009 - ΥΠΗΡΕΣΙΕΣ (Ε.Λ.Π.)	37
<b>Πίνακας 10B:</b> "Ισολογισμός" και Ανάλυση Λογαριασμού "Αποτελέσματα Χρήσης" 794 Επιχειρήσεων Μορφής Α.Ε. και Ε.Π.Ε. Χρήσης 2008 και 849 Επιχειρήσεων Μορφής Α.Ε. και Ε.Π.Ε. Χρήσης 2009 - ΥΠΗΡΕΣΙΕΣ (Δ.Π.Χ.Π.)	38
<b>Πίνακας 11A:</b> "Ισολογισμός" και Ανάλυση Λογαριασμού "Αποτελέσματα χρήσης" με Ε.Λ.Π. 32.371 Επιχειρήσεων Μορφής Α.Ε. και Ε.Π.Ε. Χρήσης 2009	39
<b>Πίνακας 11B:</b> "Ισολογισμός" και Ανάλυση Λογαριασμού "Αποτελέσματα χρήσης" με Δ.Π.Χ.Π. 1.791 Επιχειρήσεων Μορφής Α.Ε. και Ε.Π.Ε. Χρήσης 2009	41
<b>Πίνακας 12A:</b> "Ισολογισμός" και Ανάλυση Λογαριασμού "Αποτελέσματα χρήσης" με Ε.Λ.Π. 18.950 Επιχειρήσεων Μορφής Α.Ε. και Ε.Π.Ε. που εμφανίζουν κέρδη το 2009	43
<b>Πίνακας 12B:</b> "Ισολογισμός" και Ανάλυση Λογαριασμού "Αποτελέσματα χρήσης" με Δ.Π.Χ.Π. 908 Επιχειρήσεων Μορφής Α.Ε. και Ε.Π.Ε. που εμφανίζουν κέρδη το 2009	45

<b>ΣΧΕΔΙΟ ΔΡΑΣΗΣ ΣΕΒ ΣΤΟ ΠΛΑΙΣΙΟ ΤΟΥ ΕΠΑΝΑΔ</b>
<b>ΠΡΑΞΗ Α: ΑΝΑΠΤΥΞΗ ΔΙΚΤΥΟΥ ΠΑΡΑΚΟΛΟΥΘΗΣΗΣ ΚΑΙ ΥΠΟΣΤΗΡΙΞΗΣ ΕΠΙΧΕΙΡΗΣΕΩΝ ΓΙΑ ΤΙΣ ΟΙΚΟΝΟΜΙΚΕΣ ΚΑΙ ΤΕΧΝΟΛΟΓΙΚΕΣ ΜΕΤΑΒΟΛΕΣ</b>
<b>ΥΠΟΕΡΓΟ 16: ΜΗΧΑΝΙΣΜΟΣ ΥΠΟΣΤΗΡΙΞΗΣ ΚΑΙ ΜΕΤΑΦΟΡΑΣ ΤΕΧΝΟΓΝΩΣΙΑΣ ΓΙΑ ΤΗ ΒΕΛΤΙΩΣΗ ΤΗΣ ΠΡΟΣΑΡΜΟΣΤΙΚΟΤΗΤΑΣ ΤΩΝ ΕΠΙΧΕΙΡΗΣΕΩΝ ΚΑΙ ΤΟΥ ΑΝΘΡΩΠΙΝΟΥ ΔΥΝΑΜΙΚΟΥ</b>
<b>ΠΑΡΑΔΟΤΕΟ 2: ΣΥΣΤΗΜΑ ΠΑΡΑΚΟΛΟΥΘΗΣΗΣ ΚΑΙ ΔΡΑΣΕΙΣ ΕΝΔΥΝΑΜΩΣΗΣ ΤΟΥ ΡΟΛΟΥ ΤΟΥ ΚΟΙΝΩΝΙΚΟΥ ΕΤΑΙΡΟΥ</b>

<i>(συνέχεια)</i>	σελ.
<b>Πίνακας 13Α:</b> "Ισολογισμός" και Ανάλυση Λογαριασμού "Αποτελέσματα χρήσης" με Ε.Λ.Π. 13.421 Επιχειρήσεων Μορφής Α.Ε. και Ε.Π.Ε. που εμφανίζουν ζημιές το 2009	47
<b>Πίνακας 13Β:</b> "Ισολογισμός" και Ανάλυση Λογαριασμού "Αποτελέσματα χρήσης" με Δ.Π.Χ.Π. 883 Επιχειρήσεων Μορφής Α.Ε. και Ε.Π.Ε. που εμφανίζουν ζημιές το 2009	49
<b>Πίνακας 14Α:</b> Ανάλυση "Πάγιων Στοιχείων" και "Αποσβέσεων" με Ε.Λ.Π. 32.371 Επιχειρήσεων Μορφής Α.Ε. και Ε.Π.Ε. Χρήσης 2009	51
<b>Πίνακας 14Β:</b> Ανάλυση "Πάγιων Στοιχείων" και "Αποσβέσεων" με Δ.Π.Χ.Π 1.791 Επιχειρήσεων Μορφής Α.Ε. και Ε.Π.Ε. Χρήσης 2009	53
<b>Πίνακας 15Α:</b> Ανάλυση Λογαριασμού "Κυκλοφορούντος Κεφαλαίου" με Ε.Λ.Π. 32.371 Επιχειρήσεων Μορφής Α.Ε. και Ε.Π.Ε. Χρήσης 2009	55
<b>Πίνακας 15Β:</b> Ανάλυση Λογαριασμού "Κυκλοφορούντος Κεφαλαίου" με Δ.Π.Χ.Π 1.791 Επιχειρήσεων Μορφής Α.Ε. και Ε.Π.Ε. Χρήσης 2009	57
<b>Πίνακας 16Α:</b> Ανάλυση Λογαριασμού "Ξένων Κεφαλαίων" (Υποχρεώσεων) με Ε.Λ.Π. 32.371 Επιχειρήσεων Μορφής Α.Ε. και Ε.Π.Ε. Χρήσης 2009	59
<b>Πίνακας 16Β:</b> Ανάλυση Λογαριασμού "Ξένων Κεφαλαίων" (Υποχρεώσεων) με Δ.Π.Χ.Π. 1.791 Επιχειρήσεων Μορφής Α.Ε. και Ε.Π.Ε. Χρήσης 2009	61
<b>Πίνακας 17Α:</b> Ανάλυση Λογαριασμού "Ξένων Κεφαλαίων" (Υποχρεώσεων) με Ε.Λ.Π. 18.950 Κερδοφόρων Επιχειρήσεων Μορφής Α.Ε. και Ε.Π.Ε. Χρήσης 2009	63
<b>Πίνακας 17Β:</b> Ανάλυση Λογαριασμού "Ξένων Κεφαλαίων" (Υποχρεώσεων) με Δ.Π.Χ.Π. 908 Κερδοφόρων Επιχειρήσεων Μορφής Α.Ε. και Ε.Π.Ε. Χρήσης 2009	65
<b>Πίνακας 18Α:</b> Ανάλυση Λογαριασμού "Ξένων Κεφαλαίων" (Υποχρεώσεων) με Ε.Λ.Π. 13.421 Ζημιογόνων Επιχειρήσεων Μορφής Α.Ε. και Ε.Π.Ε. Χρήσης 2009	67
<b>Πίνακας 18Β:</b> Ανάλυση Λογαριασμού "Ξένων Κεφαλαίων" (Υποχρεώσεων) με Δ.Π.Χ.Π. 883 Ζημιογόνων Επιχειρήσεων Μορφής Α.Ε. και Ε.Π.Ε. Χρήσης 2009	69
<b>Πίνακας 19:</b> Βασικά μεγέθη Τραπεζών και Ασφαλιστικών Επιχειρήσεων Έτους Χρήσης 2009	71
<b>Πίνακας 20:</b> Κατανομή επιχειρήσεων κατά κλάδο και τάξεις απασχόλησης – Χρήση 2009	72
<b>Πίνακας 21:</b> Κατανομή επιχειρήσεων, πωλήσεων, κερδών προ φόρων και απασχόλησης κατά κλάδο – Χρήση 2009	73
<b>Πίνακας 22:</b> Κατανομή επιχειρήσεων κατά κλάδο και κατηγορία κερδοφορίας – Χρήση 2009	74
<b>Πίνακας 23:</b> Κατανομή επιχειρήσεων κατά κλάδο και κατηγορία κερδοφορίας – Χρήση 2009	75
<b>Πίνακας 24:</b> Κατανομή επιχειρήσεων κατά τάξεις μεγέθους και κατηγορία κερδοφορίας – Χρήση 2009	76
<b>Πίνακας 25:</b> Κατανομή επιχειρήσεων κατά κλάδο, τάξεις μεγέθους και κατηγορία κερδοφορίας – Χρήση 2009	77

<b>ΣΧΕΔΙΟ ΔΡΑΣΗΣ ΣΕΒ ΣΤΟ ΠΛΑΙΣΙΟ ΤΟΥ ΕΠΑΝΑΔ</b>
<b>ΠΡΑΞΗ Α: ΑΝΑΠΤΥΞΗ ΔΙΚΤΥΟΥ ΠΑΡΑΚΟΛΟΥΘΗΣΗΣ ΚΑΙ ΥΠΟΣΤΗΡΙΞΗΣ ΕΠΙΧΕΙΡΗΣΕΩΝ ΓΙΑ ΤΙΣ ΟΙΚΟΝΟΜΙΚΕΣ ΚΑΙ ΤΕΧΝΟΛΟΓΙΚΕΣ ΜΕΤΑΒΟΛΕΣ</b>
<b>ΥΠΟΕΡΓΟ 16: ΜΗΧΑΝΙΣΜΟΣ ΥΠΟΣΤΗΡΙΞΗΣ ΚΑΙ ΜΕΤΑΦΟΡΑΣ ΤΕΧΝΟΓΝΩΣΙΑΣ ΓΙΑ ΤΗ ΒΕΛΤΙΩΣΗ ΤΗΣ ΠΡΟΣΑΡΜΟΣΤΙΚΟΤΗΤΑΣ ΤΩΝ ΕΠΙΧΕΙΡΗΣΕΩΝ ΚΑΙ ΤΟΥ ΑΝΘΡΩΠΙΝΟΥ ΔΥΝΑΜΙΚΟΥ</b>
<b>ΠΑΡΑΔΟΤΕΟ 2: ΣΥΣΤΗΜΑ ΠΑΡΑΚΟΛΟΥΘΗΣΗΣ ΚΑΙ ΔΡΑΣΕΙΣ ΕΝΔΥΝΑΜΩΣΗΣ ΤΟΥ ΡΟΛΟΥ ΤΟΥ ΚΟΙΝΩΝΙΚΟΥ ΕΤΑΙΡΟΥ</b>

## ΠΙΝΑΚΑΣ 1

### Ονοματολογία κλάδων (Nace rev.1.1) ΣΤΑΚΟΔ-2003

ΚΩΔΙΚΟΣ	ΠΕΡΙΓΡΑΦΗ ΔΡΑΣΤΗΡΙΟΤΗΤΑΣ
1	Γεωργία, κτηνοτροφία, θήρα και συναφείς βοηθητικές δραστηριότητες
2	Δασοκομία, υλοτομία και συναφείς δραστηριότητες
5	Αλιεία, ιχθυοκαλλιέργεια και συναφείς βοηθητικές δραστηριότητες
10	Εξόρυξη άνθρακα και λιγνίτη, εξόρυξη τύρφης
11	Αντληση αργού πετρελαίου και φυσικού αερίου
13	Εξόρυξη μεταλλικών μεταλλευμάτων
14	Άλλες εξορυκτικές και λατομικές δραστηριότητες
15	Βιομηχανία τροφίμων και ποτών
16	Παραγωγή προϊόντων καπνού
17	Παραγωγή κλωστοϋφαντουργικών υλών
18	Κατασκευή ειδών ένδυσης, κατεργασία και βαφή γουναρικών
19	Βιομηχανία δέρματος, δερμάτινων ειδών και υποδημάτων
20	Βιομηχανία ξύλου και κατασκευή προϊόντων από ξύλο και φελλό
21	Παραγωγή χαρτοπολτού, χαρτιού και προϊόντων από χαρτί
22	Εκδόσεις, εκτυπώσεις και αναπαραγωγή προεγγεγραμμένων μέσων
23	Παραγωγή οπτάνθρακα (κωκ), προϊόντων διύλισης πετρελαίου και πυρηνικών καυσίμων
24	Παραγωγή χημικών ουσιών και προϊόντων
25	Κατασκευή προϊόντων από ελαστικό (καουτσούκ) και πλαστικές ύλες
26	Κατασκευή άλλων προϊόντων από μη μεταλλικά ορυκτά
27	Παραγωγή βασικών μετάλλων
28	Κατασκευή μεταλλικών προϊόντων, με εξαίρεση τα μηχανήματα και τα είδη εξοπλισμού
29	Κατασκευή μηχανημάτων και ειδών εξοπλισμού μ.α.κ.
30	Κατασκευή μηχανών γραφείου και ηλεκτρονικών υπολογιστών
31	Κατασκευή ηλεκτρικών μηχανών και συσκευών μ.α.κ.
32	Κατασκευή εξοπλισμού και συσκευών ραδιοφωνίας, τηλεόρασης και επικοινωνιών
33	Κατασκευή ιατρικών οργάνων, οργάνων ακριβείας και οπτικών οργάνων, κατασκευή ρολογιών κάθε είδους
34	Κατασκευή αυτοκινήτων οχημάτων - κατασκευή ρυμουλκούμενων και ημιρυμουλκούμενων οχημάτων
35	Κατασκευή λοιπού εξοπλισμού μεταφορών
36	Κατασκευή επίπλων - λοιπές βιομηχανίες μ.α.κ.
37	Ανακύκλωση
40	Παροχή ηλεκτρικού ρεύματος, φυσικού αερίου, ατμού και ζεστού νερού
41	Συλλογή, καθαρισμός και διανομή νερού
45	Κατασκευές
50	Εμπόριο, συντήρηση και επισκευή αυτοκινήτων οχημάτων και μοτοσικλετών
51	Χονδρικό εμπόριο και εμπόριο με προμήθεια, εκτός από το εμπόριο αυτοκινήτων οχημάτων και μοτοσικλετών
52	Λιανικό εμπόριο, εκτός από το εμπόριο αυτοκινήτων οχημάτων και μοτοσικλετών
55	Ξενοδοχεία και εστιατόρια
60	Χερσαίες μεταφορές. Μεταφορές μέσω αγωγών
61	Υδάτινες μεταφορές
62	Εναέριες μεταφορές
63	Βοηθητικές και συναφείς προς τις μεταφορές δραστηριότητες - δραστηριότητες ταξιδιωτικών πρακτορείων
64	Ταχυδρομεία και τηλεπικοινωνίες
65	Ενδιάμεσοι χρηματοπιστωτικοί οργανισμοί, με εξαίρεση τις ασφαλιστικές εταιρίες και τα ταμεία συντάξεων
66	Ασφαλίσεις και συνταξιοδοτικά ταμεία, εκτός από την υποχρεωτική κοινωνική ασφάλιση
67	Δραστηριότητες συναφείς με τις δραστηριότητες ενδιάμεσων χρηματοπιστωτικών οργανισμών
70	Δραστηριότητες σχετικές με ακίνητη περιουσία
71	Εκμίσθωση μηχανημάτων και εξοπλισμού χωρίς χειριστή - εκμίσθωση ειδών ατομικής και οικιακής χρήσης
72	Πληροφορική και συναφείς δραστηριότητες
73	Έρευνα και ανάπτυξη
74	Άλλες επιχειρηματικές δραστηριότητες
75	Δημόσια διοίκηση και άμυνα - υποχρεωτική κοινωνική ασφάλιση
80	Εκπαίδευση
85	Υγεία και κοινωνική μέριμνα
90	Διάθεση λυμάτων και απορριμμάτων - υγιεινή και παρόμοιες δραστηριότητες
92	Ψυχαγωγικές, πολιτιστικές και αθλητικές δραστηριότητες
93	Άλλες δραστηριότητες παροχής υπηρεσιών

<b>ΣΧΕΔΙΟ ΔΡΑΣΗΣ ΣΕΒ ΣΤΟ ΠΛΑΙΣΙΟ ΤΟΥ ΕΠΑΝΑΔ</b>
<b>ΠΡΑΞΗ Α: ΑΝΑΠΤΥΞΗ ΔΙΚΤΥΟΥ ΠΑΡΑΚΟΛΟΥΘΗΣΗΣ ΚΑΙ ΥΠΟΣΤΗΡΙΞΗΣ ΕΠΙΧΕΙΡΗΣΕΩΝ ΓΙΑ ΤΙΣ ΟΙΚΟΝΟΜΙΚΕΣ ΚΑΙ ΤΕΧΝΟΛΟΓΙΚΕΣ ΜΕΤΑΒΟΛΕΣ</b>
<b>ΥΠΟΕΡΓΟ 16: ΜΗΧΑΝΙΣΜΟΣ ΥΠΟΣΤΗΡΙΞΗΣ ΚΑΙ ΜΕΤΑΦΟΡΑΣ ΤΕΧΝΟΓΝΩΣΙΑΣ ΓΙΑ ΤΗ ΒΕΛΤΙΩΣΗ ΤΗΣ ΠΡΟΣΑΡΜΟΣΤΙΚΟΤΗΤΑΣ ΤΩΝ ΕΠΙΧΕΙΡΗΣΕΩΝ ΚΑΙ ΤΟΥ ΑΝΘΡΩΠΙΝΟΥ ΔΥΝΑΜΙΚΟΥ</b>
<b>ΠΑΡΑΔΟΤΕΟ 2: ΣΥΣΤΗΜΑ ΠΑΡΑΚΟΛΟΥΘΗΣΗΣ ΚΑΙ ΔΡΑΣΕΙΣ ΕΝΔΥΝΑΜΩΣΗΣ ΤΟΥ ΡΟΛΟΥ ΤΟΥ ΚΟΙΝΩΝΙΚΟΥ ΕΤΑΙΡΟΥ</b>

## ΠΙΝΑΚΑΣ 2Α: ΟΛΟΙ ΟΙ ΚΛΑΔΟΙ (Ε.Λ.Π.)

"Ισολογισμός" και Ανάλυση Λογαριασμού "Αποτελέσματα Χρήσης" 33.671 Επιχειρήσεων Μορφής Α.Ε. και Ε.Π.Ε. Χρήσης 2008 και 32.371 Επιχειρήσεων Μορφής Α.Ε. και Ε.Π.Ε. Χρήσης 2009

Ισολογισμός			Σε εκατ. €		
ΕΝΕΡΓΗΤΙΚΟ	2008	2009	ΠΑΘΗΤΙΚΟ	2008	2009
Πάγιο (τιμή κτήσης)	103.070,16	106.643,96	Ίδια Κεφάλαια	59.678,55	59.447,38
Γήπεδα	11.647,85	11.939,67	Αποσβέσεις	34.880,28	36.699,86
Κτίρια	72.781,95	76.315,03			
Μηχανολογικός Εξοπλισμός	9.812,74	9.573,60	Μηχανολογικός Εξοπλισμός	6.064,85	6.132,81
Λοιπά Πάγια	8.827,62	8.815,67	Κτιρίων και Λοιπών	24.230,59	25.579,58
			Ξένα Κεφάλαια	96.276,23	96.831,89
Κυκλοφορούν	75.584,83	73.706,28	Βραχυπρόθεσμα	69.244,94	68.405,27
Διαθέσιμο	12.180,06	12.628,89	Μέσο-μακροπρόθεσμα	27.031,29	28.426,61
<b>Σύνολο Ενεργητικού</b>	<b>190.835,05</b>	<b>192.979,13</b>	<b>Σύνολο Παθητικού</b>	<b>190.835,05</b>	<b>192.979,13</b>

## Αποτελέσματα Χρήσης

	2008		2009	
Πωλήσεις		124.262,24		107.133,84
Μικτά κέρδη προ Αποσβέσεων		33.065,79		30.170,85
Μείον: Αποσβέσεις Χρήσης		4.195,79		4.362,07
Μικτά κέρδη Μετά την Αφαίρεση των Αποσβέσεων		28.870,00		25.808,78
Μείον:				
Έξοδα Χρηματοδότησης	3.260,22	12,67%	2.620,09	10,78%
Έξοδα Διάθεσης Προϊόντων και Διοίκησης και Λοιπά	22.471,05	87,33%	21.690,67	89,22%
Σύνολο Εξόδων	25.731,27	100,00%	24.310,76	100,00%
Μη λειτουργικά έσοδα	1.956,30		1.897,00	
Μη λειτουργικά έξοδα	2.347,75		1.693,10	
<b>Καθαρά Κέρδη Χρήσης</b>		<b>2.747,28</b>		<b>1.701,42</b>

<b>ΣΧΕΔΙΟ ΔΡΑΣΗΣ ΣΕΒ ΣΤΟ ΠΛΑΙΣΙΟ ΤΟΥ ΕΠΑΝΑΔ</b>
<b>ΠΡΑΞΗ Α: ΑΝΑΠΤΥΞΗ ΔΙΚΤΥΟΥ ΠΑΡΑΚΟΛΟΥΘΗΣΗΣ ΚΑΙ ΥΠΟΣΤΗΡΙΞΗΣ ΕΠΙΧΕΙΡΗΣΕΩΝ ΓΙΑ ΤΙΣ ΟΙΚΟΝΟΜΙΚΕΣ ΚΑΙ ΤΕΧΝΟΛΟΓΙΚΕΣ ΜΕΤΑΒΟΛΕΣ</b>
<b>ΥΠΟΕΡΓΟ 16: ΜΗΧΑΝΙΣΜΟΣ ΥΠΟΣΤΗΡΙΞΗΣ ΚΑΙ ΜΕΤΑΦΟΡΑΣ ΤΕΧΝΟΓΝΩΣΙΑΣ ΓΙΑ ΤΗ ΒΕΛΤΙΩΣΗ ΤΗΣ ΠΡΟΣΑΡΜΟΣΤΙΚΟΤΗΤΑΣ ΤΩΝ ΕΠΙΧΕΙΡΗΣΕΩΝ ΚΑΙ ΤΟΥ ΑΝΘΡΩΠΙΝΟΥ ΔΥΝΑΜΙΚΟΥ</b>
<b>ΠΑΡΑΔΟΤΕΟ 2: ΣΥΣΤΗΜΑ ΠΑΡΑΚΟΛΟΥΘΗΣΗΣ ΚΑΙ ΔΡΑΣΕΙΣ ΕΝΔΥΝΑΜΩΣΗΣ ΤΟΥ ΡΟΛΟΥ ΤΟΥ ΚΟΙΝΩΝΙΚΟΥ ΕΤΑΙΡΟΥ</b>

## ΠΙΝΑΚΑΣ 2Β: ΟΛΟΙ ΟΙ ΚΛΑΔΟΙ (Δ.Π.Χ.Π.)

**"Ισολογισμός" και Ανάλυση Λογαριασμού "Αποτελέσματα Χρήσης" 1.678 Επιχειρήσεων Μορφής Α.Ε. και Ε.Π.Ε. Χρήσης 2008 και 1.791 Επιχειρήσεων Μορφής Α.Ε. και Ε.Π.Ε. Χρήσης 2009**

Ισολογισμός			Σε εκατ. €		
ΕΝΕΡΓΗΤΙΚΟ	2008	2009	ΠΑΘΗΤΙΚΟ	2008	2009
Πάγιο (τιμή κτήσης)	145.911,25	151.760,68	Ίδια Κεφάλαια	69.451,03	69.351,72
Γήπεδα - Κτίρια	61.829,38	71.405,05	Αποσβέσεις	25.498,74	23.871,89
Μηχανολογικός Εξοπλισμός	36.211,64	33.493,71	Μηχανολογικός Εξοπλισμός	15.977,64	13.156,99
Λοιπά Πάγια	47.870,23	46.861,92	Κτιρίων και Λοιπών	9.493,87	10.712,27
			Ξένα Κεφάλαια	108.109,62	113.862,27
Κυκλοφορούν	44.649,91	44.052,45	Βραχυπρόθεσμα	46.172,10	47.736,73
Διαθέσιμο	12.498,23	11.272,75	Μέσο-μακροπρόθεσμα	61.937,52	66.125,54
<b>Σύνολο Ενεργητικού</b>	<b>203.059,39</b>	<b>207.085,88</b>	<b>Σύνολο Παθητικού</b>	<b>203.059,39</b>	<b>207.085,88</b>

### Αποτελέσματα Χρήσης

	2008		2009	
Πωλήσεις	92.138,15		81.398,52	
Μικτά κέρδη προ Αποσβέσεων	23.993,86		23.715,61	
Μείον: Αποσβέσεις Χρήσης	3.873,28		4.522,71	
Μικτά κέρδη Μετά την Αφαίρεση των Αποσβέσεων	20.120,58		19.192,89	
Μείον:				
Έξοδα Χρηματοδότησης	2.518,93	14,04%	2.040,12	12,48%
Έξοδα Διάθεσης Προϊόντων και Διοίκησης και Λοιπά	15.425,13	85,96%	14.307,09	87,52%
Σύνολο Εξόδων	17.944,06	100,00%	16.347,21	100,00%
Κέρδη από τη συνήθη λειτουργία	3.416,11		3.843,91	
Κέρδη προ φόρων τόκων και αποσβέσεων	7.289,39		8.366,63	
<b>Καθαρά Κέρδη Χρήσης ΠΦ</b>	<b>1.771,30</b>		<b>1.893,61</b>	

<b>ΣΧΕΔΙΟ ΔΡΑΣΗΣ ΣΕΒ ΣΤΟ ΠΛΑΙΣΙΟ ΤΟΥ ΕΠΑΝΑΔ</b>
<b>ΠΡΑΞΗ Α: ΑΝΑΠΤΥΞΗ ΔΙΚΤΥΟΥ ΠΑΡΑΚΟΛΟΥΘΗΣΗΣ ΚΑΙ ΥΠΟΣΤΗΡΙΞΗΣ ΕΠΙΧΕΙΡΗΣΕΩΝ ΓΙΑ ΤΙΣ ΟΙΚΟΝΟΜΙΚΕΣ ΚΑΙ ΤΕΧΝΟΛΟΓΙΚΕΣ ΜΕΤΑΒΟΛΕΣ</b>
<b>ΥΠΟΕΡΓΟ 16: ΜΗΧΑΝΙΣΜΟΣ ΥΠΟΣΤΗΡΙΞΗΣ ΚΑΙ ΜΕΤΑΦΟΡΑΣ ΤΕΧΝΟΓΝΩΣΙΑΣ ΓΙΑ ΤΗ ΒΕΛΤΙΩΣΗ ΤΗΣ ΠΡΟΣΑΡΜΟΣΤΙΚΟΤΗΤΑΣ ΤΩΝ ΕΠΙΧΕΙΡΗΣΕΩΝ ΚΑΙ ΤΟΥ ΑΝΘΡΩΠΙΝΟΥ ΔΥΝΑΜΙΚΟΥ</b>
<b>ΠΑΡΑΔΟΤΕΟ 2: ΣΥΣΤΗΜΑ ΠΑΡΑΚΟΛΟΥΘΗΣΗΣ ΚΑΙ ΔΡΑΣΕΙΣ ΕΝΔΥΝΑΜΩΣΗΣ ΤΟΥ ΡΟΛΟΥ ΤΟΥ ΚΟΙΝΩΝΙΚΟΥ ΕΤΑΙΡΟΥ</b>

### ΠΙΝΑΚΑΣ 3Α: ΕΜΠΟΡΙΟ – ΒΙΟΜΗΧΑΝΙΑ – ΥΠΗΡΕΣΙΕΣ (Ε.Λ.Π.)

"Ισολογισμός" και Ανάλυση Λογαριασμού "Αποτελέσματα Χρήσης" 29.470 Επιχειρήσεων Μορφής Α.Ε. και Ε.Π.Ε. Χρήσης 2008 και 28.246 Επιχειρήσεων Μορφής Α.Ε. και Ε.Π.Ε. Χρήσης 2009

Ισολογισμός				Σε εκατ. €	
ΕΝΕΡΓΗΤΙΚΟ	2008	2009	ΠΑΘΗΤΙΚΟ	2008	2009
Πάγιο (τιμή κτήσης)	90.381,17	93.936,01	Ίδια Κεφάλαια	50.785,20	51.094,18
Γήπεδα	10.071,36	10.588,67	Αποσβέσεις	32.057,93	33.730,84
Κτίρια	63.371,16	66.581,38			
Μηχανολογικός Εξοπλισμός	9.286,54	9.074,02	Μηχανολογικός Εξοπλισμός	5.711,49	5.782,83
Λοιπά Πάγια	7.652,11	7.691,93	Κτιρίων και Λοιπών	22.126,17	23.365,02
			Ξένα Κεφάλαια	85.689,79	86.003,71
Κυκλοφορούν	67.851,11	66.059,41	Βραχυπρόθεσμα	62.530,82	61.865,77
Διαθέσιμο	10.300,64	10.833,32	Μέσο-μακροπρόθεσμα	23.158,97	24.137,94
<b>Σύνολο Ενεργητικού</b>	<b>168.532,92</b>	<b>170.828,73</b>	<b>Σύνολο Παθητικού</b>	<b>168.532,92</b>	<b>170.828,73</b>

### Αποτελέσματα Χρήσης

	2008		2009	
Πωλήσεις		110.874,22		97.178,45
Μικτά κέρδη προ Αποσβέσεων		31.188,51		28.552,24
Μείον: Αποσβέσεις Χρήσης		3.840,50		3.946,62
Μικτά κέρδη Μετά την Αφαίρεση των Αποσβέσεων		27.348,01		24.605,62
Μείον:				
Έξοδα Χρηματοδότησης	2.878,36	11,78%	2.293,83	9,92%
Έξοδα Διάθεσης Προϊόντων και Διοίκησης και Λοιπά	21.550,20	88,22%	20.819,90	90,08%
Σύνολο Εξόδων	24.428,57	100,00%	23.113,73	100,00%
Μη λειτουργικά έσοδα	1.776,43		1.613,44	
Μη λειτουργικά έξοδα	2.116,48		1.388,50	
<b>Καθαρά Κέρδη Χρήσης</b>		<b>2.579,39</b>		<b>1.716,34</b>

<b>ΣΧΕΔΙΟ ΔΡΑΣΗΣ ΣΕΒ ΣΤΟ ΠΛΑΙΣΙΟ ΤΟΥ ΕΠΑΝΑΔ</b>
<b>ΠΡΑΞΗ Α: ΑΝΑΠΤΥΞΗ ΔΙΚΤΥΟΥ ΠΑΡΑΚΟΛΟΥΘΗΣΗΣ ΚΑΙ ΥΠΟΣΤΗΡΙΞΗΣ ΕΠΙΧΕΙΡΗΣΕΩΝ ΓΙΑ ΤΙΣ ΟΙΚΟΝΟΜΙΚΕΣ ΚΑΙ ΤΕΧΝΟΛΟΓΙΚΕΣ ΜΕΤΑΒΟΛΕΣ</b>
<b>ΥΠΟΕΡΓΟ 16: ΜΗΧΑΝΙΣΜΟΣ ΥΠΟΣΤΗΡΙΞΗΣ ΚΑΙ ΜΕΤΑΦΟΡΑΣ ΤΕΧΝΟΓΝΩΣΙΑΣ ΓΙΑ ΤΗ ΒΕΛΤΙΩΣΗ ΤΗΣ ΠΡΟΣΑΡΜΟΣΤΙΚΟΤΗΤΑΣ ΤΩΝ ΕΠΙΧΕΙΡΗΣΕΩΝ ΚΑΙ ΤΟΥ ΑΝΘΡΩΠΙΝΟΥ ΔΥΝΑΜΙΚΟΥ</b>
<b>ΠΑΡΑΔΟΤΕΟ 2: ΣΥΣΤΗΜΑ ΠΑΡΑΚΟΛΟΥΘΗΣΗΣ ΚΑΙ ΔΡΑΣΕΙΣ ΕΝΔΥΝΑΜΩΣΗΣ ΤΟΥ ΡΟΛΟΥ ΤΟΥ ΚΟΙΝΩΝΙΚΟΥ ΕΤΑΙΡΟΥ</b>

### ΠΙΝΑΚΑΣ 3Β: ΕΜΠΟΡΙΟ – ΒΙΟΜΗΧΑΝΙΑ – ΥΠΗΡΕΣΙΕΣ (Δ.Π.Χ.Π.)

"Ισολογισμός" και Ανάλυση Λογαριασμού "Αποτελέσματα Χρήσης" 1.406 Επιχειρήσεων Μορφής Α.Ε. και Ε.Π.Ε. Χρήσης 2008 και 1.481 Επιχειρήσεων Μορφής Α.Ε. και Ε.Π.Ε. Χρήσης 2009

Ισολογισμός			Σε εκατ. €		
ΕΝΕΡΓΗΤΙΚΟ	2008	2009	ΠΑΘΗΤΙΚΟ	2008	2009
Πάγιο (τιμή κτήσης)	119.741,79	126.069,32	Ίδια Κεφάλαια	56.676,21	55.144,33
Γήπεδα - Κτίρια	52.610,52	61.596,66	Αποσβέσεις	21.124,82	21.736,77
Μηχανολογικός Εξοπλισμός	22.846,43	21.141,04	Μηχανολογικός Εξοπλισμός	13.042,81	12.001,52
Λοιπά Πάγια	44.284,84	43.331,63	Κτιρίων και Λοιπών	8.055,17	9.734,35
			Ξένα Κεφάλαια	90.567,05	95.573,74
Κυκλοφορούν	37.538,93	36.803,49	Βραχυπρόθεσμα	38.103,14	39.499,51
Διαθέσιμο	11.087,36	9.582,04	Μέσο-μακροπρόθεσμα	52.463,91	56.074,23
<b>Σύνολο Ενεργητικού</b>	<b>168.368,08</b>	<b>172.454,85</b>	<b>Σύνολο Παθητικού</b>	<b>168.368,08</b>	<b>172.454,85</b>

### Αποτελέσματα Χρήσης

	2008		2009	
Πωλήσεις	79.204,10		69.237,76	
Μικτά κέρδη προ Αποσβέσεων	21.663,23		20.586,82	
Μείον: Αποσβέσεις Χρήσης	3.076,09		3.693,28	
Μικτά κέρδη Μετά την Αφαίρεση των Αποσβέσεων	18.587,15		16.893,54	
Μείον:				
Έξοδα Χρηματοδότησης	2.376,96	14,24%	1.927,55	12,50%
Έξοδα Διάθεσης Προϊόντων και Διοίκησης και Λοιπά	14.314,50	85,76%	13.490,32	87,50%
Σύνολο Εξόδων	16.691,47	100,00%	15.417,87	100,00%
Κέρδη από τη συνήθη λειτουργία	3.042,52		2.407,97	
Κέρδη προ φόρων τόκων και αποσβέσεων	6.118,60		6.101,24	
<b>Καθαρά Κέρδη Χρήσης ΠΦ</b>	<b>1.730,18</b>		<b>705,71</b>	



<b>ΣΧΕΔΙΟ ΔΡΑΣΗΣ ΣΕΒ ΣΤΟ ΠΛΑΙΣΙΟ ΤΟΥ ΕΠΑΝΑΔ</b>
<b>ΠΡΑΞΗ Α: ΑΝΑΠΤΥΞΗ ΔΙΚΤΥΟΥ ΠΑΡΑΚΟΛΟΥΘΗΣΗΣ ΚΑΙ ΥΠΟΣΤΗΡΙΞΗΣ ΕΠΙΧΕΙΡΗΣΕΩΝ ΓΙΑ ΤΙΣ ΟΙΚΟΝΟΜΙΚΕΣ ΚΑΙ ΤΕΧΝΟΛΟΓΙΚΕΣ ΜΕΤΑΒΟΛΕΣ</b>
<b>ΥΠΟΕΡΓΟ 16: ΜΗΧΑΝΙΣΜΟΣ ΥΠΟΣΤΗΡΙΞΗΣ ΚΑΙ ΜΕΤΑΦΟΡΑΣ ΤΕΧΝΟΓΝΩΣΙΑΣ ΓΙΑ ΤΗ ΒΕΛΤΙΩΣΗ ΤΗΣ ΠΡΟΣΑΡΜΟΣΤΙΚΟΤΗΤΑΣ ΤΩΝ ΕΠΙΧΕΙΡΗΣΕΩΝ ΚΑΙ ΤΟΥ ΑΝΘΡΩΠΙΝΟΥ ΔΥΝΑΜΙΚΟΥ</b>
<b>ΠΑΡΑΔΟΤΕΟ 2: ΣΥΣΤΗΜΑ ΠΑΡΑΚΟΛΟΥΘΗΣΗΣ ΚΑΙ ΔΡΑΣΕΙΣ ΕΝΔΥΝΑΜΩΣΗΣ ΤΟΥ ΡΟΛΟΥ ΤΟΥ ΚΟΙΝΩΝΙΚΟΥ ΕΤΑΙΡΟΥ</b>

#### ΠΙΝΑΚΑΣ 4Α: ΓΕΩΡΓΙΑ ΚΑΙ ΑΛΙΕΙΑ (Ε.Λ.Π.)

#### "Ισολογισμός" και Ανάλυση Λογαριασμού "Αποτελέσματα Χρήσης" 448 Επιχειρήσεων Μορφής Α.Ε. και Ε.Π.Ε. Χρήσης 2008 και 430 Επιχειρήσεων Μορφής Α.Ε. και Ε.Π.Ε. Χρήσης 2009

Ισολογισμός			Σε εκατ. €		
ΕΝΕΡΓΗΤΙΚΟ	2008	2009	ΠΑΘΗΤΙΚΟ	2008	2009
Πάγιο (τιμή κτήσης)	1.211,48	1.091,83	Ίδια Κεφάλαια	533,52	484,85
Γήπεδα	115,75	88,05	Αποσβέσεις	600,36	540,34
Κτίρια	715,72	677,65			
Μηχανολογικός Εξοπλισμός	325,83	288,29	Μηχανολογικός Εξοπλισμός	219,13	206,32
Λοιπά Πάγια	54,19	37,84	Κτιρίων και Λοιπών	349,04	301,08
			Ξένα Κεφάλαια	1.215,26	971,04
Κυκλοφορούν	971,93	765,09	Βραχυπρόθεσμα	1.012,55	774,74
Διαθέσιμο	165,73	139,31	Μέσο-μακροπρόθεσμα	202,71	196,30
<b>Σύνολο Ενεργητικού</b>	<b>2.349,14</b>	<b>1.996,23</b>	<b>Σύνολο Παθητικού</b>	<b>2.349,14</b>	<b>1.996,23</b>

#### Αποτελέσματα Χρήσης

	2008		2009	
Πωλήσεις		1.000,67		848,69
Μικτά κέρδη προ Αποσβέσεων		180,83		152,43
Μείον: Αποσβέσεις Χρήσης		54,32		51,22
Μικτά κέρδη Μετά την Αφαίρεση των Αποσβέσεων		126,51		101,21
Μείον:				
Έξοδα Χρηματοδότησης	48,08	29,66%	34,38	26,68%
Έξοδα Διάθεσης Προϊόντων και Διοίκησης και Λοιπά	114,01	70,34%	94,49	73,32%
Σύνολο Εξόδων	162,09	100,00%	128,87	100,00%
Μη λειτουργικά έσοδα	35,71		33,69	
Μη λειτουργικά έξοδα	54,80		20,77	
<b>Καθαρά Κέρδη Χρήσης</b>		<b>-54,67</b>		<b>-14,74</b>

<b>ΣΧΕΔΙΟ ΔΡΑΣΗΣ ΣΕΒ ΣΤΟ ΠΛΑΙΣΙΟ ΤΟΥ ΕΠΑΝΑΔ</b>
<b>ΠΡΑΞΗ Α: ΑΝΑΠΤΥΞΗ ΔΙΚΤΥΟΥ ΠΑΡΑΚΟΛΟΥΘΗΣΗΣ ΚΑΙ ΥΠΟΣΤΗΡΙΞΗΣ ΕΠΙΧΕΙΡΗΣΕΩΝ ΓΙΑ ΤΙΣ ΟΙΚΟΝΟΜΙΚΕΣ ΚΑΙ ΤΕΧΝΟΛΟΓΙΚΕΣ ΜΕΤΑΒΟΛΕΣ</b>
<b>ΥΠΟΕΡΓΟ 16: ΜΗΧΑΝΙΣΜΟΣ ΥΠΟΣΤΗΡΙΞΗΣ ΚΑΙ ΜΕΤΑΦΟΡΑΣ ΤΕΧΝΟΓΝΩΣΙΑΣ ΓΙΑ ΤΗ ΒΕΛΤΙΩΣΗ ΤΗΣ ΠΡΟΣΑΡΜΟΣΤΙΚΟΤΗΤΑΣ ΤΩΝ ΕΠΙΧΕΙΡΗΣΕΩΝ ΚΑΙ ΤΟΥ ΑΝΘΡΩΠΙΝΟΥ ΔΥΝΑΜΙΚΟΥ</b>
<b>ΠΑΡΑΔΟΤΕΟ 2: ΣΥΣΤΗΜΑ ΠΑΡΑΚΟΛΟΥΘΗΣΗΣ ΚΑΙ ΔΡΑΣΕΙΣ ΕΝΔΥΝΑΜΩΣΗΣ ΤΟΥ ΡΟΛΟΥ ΤΟΥ ΚΟΙΝΩΝΙΚΟΥ ΕΤΑΙΡΟΥ</b>

#### ΠΙΝΑΚΑΣ 4B: ΓΕΩΡΓΙΑ ΚΑΙ ΑΛΙΕΙΑ (Δ.Π.Χ.Π.)

#### "Ισολογισμός" και Ανάλυση Λογαριασμού "Αποτελέσματα Χρήσης" 42 Επιχειρήσεων Μορφής Α.Ε. και Ε.Π.Ε. Χρήσης 2008 και 39 Επιχειρήσεων Μορφής Α.Ε. και Ε.Π.Ε. Χρήσης 2009

Ισολογισμός				Σε εκατ. €	
ΕΝΕΡΓΗΤΙΚΟ	2008	2009	ΠΑΘΗΤΙΚΟ	2008	2009
Πάγιο (τιμή κτήσης)	984,93	821,01	Ίδια Κεφάλαια	537,60	415,54
Γήπεδα - Κτίρια	542,66	449,86	Αποσβέσεις	174,10	171,69
Μηχανολογικός Εξοπλισμός	204,19	179,77	Μηχανολογικός Εξοπλισμός	103,13	110,48
Λοιπά Πάγια	238,08	191,37	Κτιρίων και Λοιπών	70,97	61,21
			Ξένα Κεφάλαια	1.484,46	1.151,09
Κυκλοφορούν	1.154,45	881,80	Βραχυπρόθεσμα	875,29	764,17
Διαθέσιμο	56,78	35,51	Μέσο-μακροπρόθεσμα	609,17	386,92
<b>Σύνολο Ενεργητικού</b>	<b>2.196,17</b>	<b>1.738,31</b>	<b>Σύνολο Παθητικού</b>	<b>2.196,17</b>	<b>1.738,31</b>

#### Αποτελέσματα Χρήσης

	2008		2009	
Πωλήσεις		765,76		633,84
Μικτά κέρδη προ Αποσβέσεων		231,60		142,35
Μείον: Αποσβέσεις Χρήσης		27,98		25,76
Μικτά κέρδη Μετά την Αφαίρεση των Αποσβέσεων		203,62		116,58
Μείον:				
Έξοδα Χρηματοδότησης	8,67	6,04%	3,70	4,14%
Έξοδα Διάθεσης Προϊόντων και Διοίκησης και Λοιπά	134,89	93,96%	85,71	95,86%
Σύνολο Εξόδων	143,55	100,00%	89,41	100,00%
Κέρδη από τη συνήθη λειτουργία		67,97		30,68
Κέρδη προ φόρων τόκων και αποσβέσεων		95,95		56,44
<b>Καθαρά Κέρδη Χρήσης ΠΦ</b>		<b>9,32</b>		<b>-2,32</b>

<b>ΣΧΕΔΙΟ ΔΡΑΣΗΣ ΣΕΒ ΣΤΟ ΠΛΑΙΣΙΟ ΤΟΥ ΕΠΑΝΑΔ</b>
<b>ΠΡΑΞΗ Α: ΑΝΑΠΤΥΞΗ ΔΙΚΤΥΟΥ ΠΑΡΑΚΟΛΟΥΘΗΣΗΣ ΚΑΙ ΥΠΟΣΤΗΡΙΞΗΣ ΕΠΙΧΕΙΡΗΣΕΩΝ ΓΙΑ ΤΙΣ ΟΙΚΟΝΟΜΙΚΕΣ ΚΑΙ ΤΕΧΝΟΛΟΓΙΚΕΣ ΜΕΤΑΒΟΛΕΣ</b>
<b>ΥΠΟΕΡΓΟ 16: ΜΗΧΑΝΙΣΜΟΣ ΥΠΟΣΤΗΡΙΞΗΣ ΚΑΙ ΜΕΤΑΦΟΡΑΣ ΤΕΧΝΟΓΝΩΣΙΑΣ ΓΙΑ ΤΗ ΒΕΛΤΙΩΣΗ ΤΗΣ ΠΡΟΣΑΡΜΟΣΤΙΚΟΤΗΤΑΣ ΤΩΝ ΕΠΙΧΕΙΡΗΣΕΩΝ ΚΑΙ ΤΟΥ ΑΝΘΡΩΠΙΝΟΥ ΔΥΝΑΜΙΚΟΥ</b>
<b>ΠΑΡΑΔΟΤΕΟ 2: ΣΥΣΤΗΜΑ ΠΑΡΑΚΟΛΟΥΘΗΣΗΣ ΚΑΙ ΔΡΑΣΕΙΣ ΕΝΔΥΝΑΜΩΣΗΣ ΤΟΥ ΡΟΛΟΥ ΤΟΥ ΚΟΙΝΩΝΙΚΟΥ ΕΤΑΙΡΟΥ</b>

## ΠΙΝΑΚΑΣ 5Α: ΟΡΥΧΕΙΑ ΚΑΙ ΛΑΤΟΜΕΙΑ (Ε.Λ.Π.)

### "Ισολογισμός" και Ανάλυση Λογαριασμού "Αποτελέσματα Χρήσης" 154 Επιχειρήσεων Μορφής Α.Ε. και Ε.Π.Ε. Χρήσης 2008 και 142 Επιχειρήσεων Μορφής Α.Ε. και Ε.Π.Ε. Χρήσης 2009

Ισολογισμός				Σε εκατ. €	
ΕΝΕΡΓΗΤΙΚΟ	2008	2009	ΠΑΘΗΤΙΚΟ	2008	2009
Πάγιο (τιμή κτήσης)	647,69	753,20	Ίδια Κεφάλαια	317,50	315,89
Γήπεδα	38,07	38,00	Αποσβέσεις	335,86	355,39
Κτίρια	376,43	481,91			
Μηχανολογικός Εξοπλισμός	200,01	208,22	Μηχανολογικός Εξοπλισμός	134,03	140,72
Λοιπά Πάγια	33,18	25,07	Κτιρίων και Λοιπών	115,88	123,04
			Ξένα Κεφάλαια	446,91	492,07
Κυκλοφορούν	348,22	360,39	Βραχυπρόθεσμα	328,04	316,32
Διαθέσιμο	104,36	49,76	Μέσο-μακροπρόθεσμα	118,87	175,74
<b>Σύνολο Ενεργητικού</b>	<b>1.100,27</b>	<b>1.163,35</b>	<b>Σύνολο Παθητικού</b>	<b>1.100,27</b>	<b>1.163,35</b>

### Αποτελέσματα Χρήσης

	2008		2009	
Πωλήσεις	535,31		458,88	
Μικτά κέρδη προ Αποσβέσεων	144,05		131,54	
Μείον: Αποσβέσεις Χρήσης	27,71		31,59	
Μικτά κέρδη Μετά την Αφαίρεση των Αποσβέσεων	116,34		99,95	
Μείον:				
Έξοδα Χρηματοδότησης	13,06	13,01%	13,27	15,37%
Έξοδα Διάθεσης Προϊόντων και Διοίκησης και Λοιπά	87,35	86,99%	73,08	84,63%
Σύνολο Εξόδων	100,41	100,00%	86,35	100,00%
Μη λειτουργικά έσοδα	36,21		15,40	
Μη λειτουργικά έξοδα	30,49		14,32	
<b>Καθαρά Κέρδη Χρήσης</b>		<b>21,65</b>		<b>14,68</b>

<b>ΣΧΕΔΙΟ ΔΡΑΣΗΣ ΣΕΒ ΣΤΟ ΠΛΑΙΣΙΟ ΤΟΥ ΕΠΑΝΑΔ</b>
<b>ΠΡΑΞΗ Α: ΑΝΑΠΤΥΞΗ ΔΙΚΤΥΟΥ ΠΑΡΑΚΟΛΟΥΘΗΣΗΣ ΚΑΙ ΥΠΟΣΤΗΡΙΞΗΣ ΕΠΙΧΕΙΡΗΣΕΩΝ ΓΙΑ ΤΙΣ ΟΙΚΟΝΟΜΙΚΕΣ ΚΑΙ ΤΕΧΝΟΛΟΓΙΚΕΣ ΜΕΤΑΒΟΛΕΣ</b>
<b>ΥΠΟΕΡΓΟ 16: ΜΗΧΑΝΙΣΜΟΣ ΥΠΟΣΤΗΡΙΞΗΣ ΚΑΙ ΜΕΤΑΦΟΡΑΣ ΤΕΧΝΟΓΝΩΣΙΑΣ ΓΙΑ ΤΗ ΒΕΛΤΙΩΣΗ ΤΗΣ ΠΡΟΣΑΡΜΟΣΤΙΚΟΤΗΤΑΣ ΤΩΝ ΕΠΙΧΕΙΡΗΣΕΩΝ ΚΑΙ ΤΟΥ ΑΝΘΡΩΠΙΝΟΥ ΔΥΝΑΜΙΚΟΥ</b>
<b>ΠΑΡΑΔΟΤΕΟ 2: ΣΥΣΤΗΜΑ ΠΑΡΑΚΟΛΟΥΘΗΣΗΣ ΚΑΙ ΔΡΑΣΕΙΣ ΕΝΔΥΝΑΜΩΣΗΣ ΤΟΥ ΡΟΛΟΥ ΤΟΥ ΚΟΙΝΩΝΙΚΟΥ ΕΤΑΙΡΟΥ</b>

## ΠΙΝΑΚΑΣ 5B: ΟΡΥΧΕΙΑ ΚΑΙ ΛΑΤΟΜΕΙΑ (Δ.Π.Χ.Π.)

### "Ισολογισμός" και Ανάλυση Λογαριασμού "Αποτελέσματα Χρήσης" 18 Επιχειρήσεων Μορφής Α.Ε. και Ε.Π.Ε. Χρήσης 2008 και 17 Επιχειρήσεων Μορφής Α.Ε. και Ε.Π.Ε. Χρήσης 2009

Ισολογισμός				Σε εκατ. €	
ΕΝΕΡΓΗΤΙΚΟ	2008	2009	ΠΑΘΗΤΙΚΟ	2008	2009
Πάγιο (τιμή κτήσης)	107,07	80,09	Ίδια Κεφάλαια	89,95	85,98
Γήπεδα - Κτίρια	63,23	46,99	Αποσβέσεις	30,40	25,62
Μηχανολογικός Εξοπλισμός	23,08	21,94	Μηχανολογικός Εξοπλισμός	15,55	15,50
Λοιπά Πάγια	20,76	11,17	Κτιρίων και Λοιπών	14,84	10,12
			Ξένα Κεφάλαια	65,65	74,05
Κυκλοφορούν	64,52	90,19	Βραχυπρόθεσμα	38,41	49,29
Διαθέσιμο	14,41	15,36	Μέσο-μακροπρόθεσμα	27,24	24,76
<b>Σύνολο Ενεργητικού</b>	<b>186,00</b>	<b>185,65</b>	<b>Σύνολο Παθητικού</b>	<b>186,00</b>	<b>185,65</b>

### Αποτελέσματα Χρήσης

	2008		2009	
Πωλήσεις	82,42		102,07	
Μικτά κέρδη προ Αποσβέσεων	30,28		28,34	
Μείον: Αποσβέσεις Χρήσης	7,53		4,60	
Μικτά κέρδη Μετά την Αφαίρεση των Αποσβέσεων	22,75		23,74	
Μείον:				
Έξοδα Χρηματοδότησης	0,66	5,02%	0,33	2,38%
Έξοδα Διάθεσης Προϊόντων και Διοίκησης και Λοιπά	12,52	94,98%	13,36	97,62%
Σύνολο Εξόδων	13,19	100,00%	13,68	100,00%
Κέρδη από τη συνήθη λειτουργία	9,08		9,42	
Κέρδη προ φόρων τόκων και αποσβέσεων	16,60		14,02	
<b>Καθαρά Κέρδη Χρήσης ΠΦ</b>	<b>8,49</b>		<b>9,24</b>	

<b>ΣΧΕΔΙΟ ΔΡΑΣΗΣ ΣΕΒ ΣΤΟ ΠΛΑΙΣΙΟ ΤΟΥ ΕΠΑΝΑΔ</b>
<b>ΠΡΑΞΗ Α: ΑΝΑΠΤΥΞΗ ΔΙΚΤΥΟΥ ΠΑΡΑΚΟΛΟΥΘΗΣΗΣ ΚΑΙ ΥΠΟΣΤΗΡΙΞΗΣ ΕΠΙΧΕΙΡΗΣΕΩΝ ΓΙΑ ΤΙΣ ΟΙΚΟΝΟΜΙΚΕΣ ΚΑΙ ΤΕΧΝΟΛΟΓΙΚΕΣ ΜΕΤΑΒΟΛΕΣ</b>
<b>ΥΠΟΕΡΓΟ 16: ΜΗΧΑΝΙΣΜΟΣ ΥΠΟΣΤΗΡΙΞΗΣ ΚΑΙ ΜΕΤΑΦΟΡΑΣ ΤΕΧΝΟΓΝΩΣΙΑΣ ΓΙΑ ΤΗ ΒΕΛΤΙΩΣΗ ΤΗΣ ΠΡΟΣΑΡΜΟΣΤΙΚΟΤΗΤΑΣ ΤΩΝ ΕΠΙΧΕΙΡΗΣΕΩΝ ΚΑΙ ΤΟΥ ΑΝΘΡΩΠΙΝΟΥ ΔΥΝΑΜΙΚΟΥ</b>
<b>ΠΑΡΑΔΟΤΕΟ 2: ΣΥΣΤΗΜΑ ΠΑΡΑΚΟΛΟΥΘΗΣΗΣ ΚΑΙ ΔΡΑΣΕΙΣ ΕΝΔΥΝΑΜΩΣΗΣ ΤΟΥ ΡΟΛΟΥ ΤΟΥ ΚΟΙΝΩΝΙΚΟΥ ΕΤΑΙΡΟΥ</b>

## ΠΙΝΑΚΑΣ 6Α: ΜΕΤΑΠΟΙΗΣΗ (Ε.Λ.Π.)

**"Ισολογισμός" και Ανάλυση Λογαριασμού "Αποτελέσματα Χρήσης" 5.946 Επιχειρήσεων Μορφής Α.Ε. και Ε.Π.Ε. Χρήσης 2008 και 5.600 Επιχειρήσεων Μορφής Α.Ε. και Ε.Π.Ε. Χρήσης 2009**

Ισολογισμός			Σε εκατ. €		
ΕΝΕΡΓΗΤΙΚΟ	2008	2009	ΠΑΘΗΤΙΚΟ	2008	2009
Πάγιο (τιμή κτήσης)	25.482,64	25.175,28	Ίδια Κεφάλαια	12.860,49	12.575,38
Γήπεδα	2.234,51	2.147,79	Αποσβέσεις	12.295,69	12.565,41
Κτίρια	12.889,22	12.892,67			
Μηχανολογικός Εξοπλισμός	9.243,99	9.055,87	Μηχανολογικός Εξοπλισμός	5.685,05	5.769,66
Λοιπά Πάγια	1.114,92	1.078,95	Κτιρίων και Λοιπών	5.635,71	5.812,60
			Ξένα Κεφάλαια	22.703,98	20.867,79
Κυκλοφορούν	20.426,56	18.708,95	Βραχυπρόθεσμα	17.148,73	15.616,47
Διαθέσιμο	1.950,96	2.124,36	Μέσο-μακροπρόθεσμα	5.555,25	5.251,32
<b>Σύνολο Ενεργητικού</b>	<b>47.860,16</b>	<b>46.008,58</b>	<b>Σύνολο Παθητικού</b>	<b>47.860,16</b>	<b>46.008,58</b>

## Αποτελέσματα Χρήσης

	2008		2009	
Πωλήσεις	28.169,70		23.579,81	
Μικτά κέρδη προ Αποσβέσεων	8.242,97		7.432,36	
Μείον: Αποσβέσεις Χρήσης	1.204,30		1.196,55	
Μικτά κέρδη Μετά την Αφαίρεση των Αποσβέσεων	7.038,66		6.235,81	
Μείον:				
Έξοδα Χρηματοδότησης	869,42	14,14%	687,02	12,23%
Έξοδα Διάθεσης Προϊόντων και Διοίκησης και Λοιπά	5.279,77	85,86%	4.930,36	87,77%
Σύνολο Εξόδων	6.149,19	100,00%	5.617,39	100,00%
Μη λειτουργικά έσοδα	638,07		448,50	
Μη λειτουργικά έξοδα	616,27		424,91	
<b>Καθαρά Κέρδη Χρήσης</b>		<b>911,27</b>		<b>642,00</b>

<b>ΣΧΕΔΙΟ ΔΡΑΣΗΣ ΣΕΒ ΣΤΟ ΠΛΑΙΣΙΟ ΤΟΥ ΕΠΑΝΑΔ</b>
<b>ΠΡΑΞΗ Α: ΑΝΑΠΤΥΞΗ ΔΙΚΤΥΟΥ ΠΑΡΑΚΟΛΟΥΘΗΣΗΣ ΚΑΙ ΥΠΟΣΤΗΡΙΞΗΣ ΕΠΙΧΕΙΡΗΣΕΩΝ ΓΙΑ ΤΙΣ ΟΙΚΟΝΟΜΙΚΕΣ ΚΑΙ ΤΕΧΝΟΛΟΓΙΚΕΣ ΜΕΤΑΒΟΛΕΣ</b>
<b>ΥΠΟΕΡΓΟ 16: ΜΗΧΑΝΙΣΜΟΣ ΥΠΟΣΤΗΡΙΞΗΣ ΚΑΙ ΜΕΤΑΦΟΡΑΣ ΤΕΧΝΟΓΝΩΣΙΑΣ ΓΙΑ ΤΗ ΒΕΛΤΙΩΣΗ ΤΗΣ ΠΡΟΣΑΡΜΟΣΤΙΚΟΤΗΤΑΣ ΤΩΝ ΕΠΙΧΕΙΡΗΣΕΩΝ ΚΑΙ ΤΟΥ ΑΝΘΡΩΠΙΝΟΥ ΔΥΝΑΜΙΚΟΥ</b>
<b>ΠΑΡΑΔΟΤΕΟ 2: ΣΥΣΤΗΜΑ ΠΑΡΑΚΟΛΟΥΘΗΣΗΣ ΚΑΙ ΔΡΑΣΕΙΣ ΕΝΔΥΝΑΜΩΣΗΣ ΤΟΥ ΡΟΛΟΥ ΤΟΥ ΚΟΙΝΩΝΙΚΟΥ ΕΤΑΙΡΟΥ</b>

## ΠΙΝΑΚΑΣ 6B: ΜΕΤΑΠΟΙΗΣΗ (Δ.Π.Χ.Π.)

### "Ισολογισμός" και Ανάλυση Λογαριασμού "Αποτελέσματα Χρήσης" 344 Επιχειρήσεων Μορφής Α.Ε. και Ε.Π.Ε. Χρήσης 2008 και 354 Επιχειρήσεων Μορφής Α.Ε. και Ε.Π.Ε. Χρήσης 2009

Ισολογισμός		Σε εκατ. €			
ΕΝΕΡΓΗΤΙΚΟ	2008	2009	ΠΑΘΗΤΙΚΟ	2008	2009
Πάγιο (τιμή κτήσης)	29.195,39	30.645,03	Ίδια Κεφάλαια	16.585,06	15.764,90
Γήπεδα - Κτίρια	10.397,23	11.780,54	Αποσβέσεις	5.967,74	6.492,79
Μηχανολογικός Εξοπλισμός	9.336,92	10.007,19	Μηχανολογικός Εξοπλισμός	4.049,71	4.478,37
Λοιπά Πάγια	9.461,24	8.857,30	Κτιρίων και Λοιπών	1.908,28	2.014,42
			Ξένα Κεφάλαια	21.082,61	22.536,41
Κυκλοφορούν	12.314,57	12.450,96	Βραχυπρόθεσμα	10.991,34	12.402,76
Διαθέσιμο	2.125,45	1.698,10	Μέσο-μακροπρόθεσμα	10.091,27	10.133,65
<b>Σύνολο Ενεργητικού</b>	<b>43.635,41</b>	<b>44.794,10</b>	<b>Σύνολο Παθητικού</b>	<b>43.635,41</b>	<b>44.794,10</b>

### Αποτελέσματα Χρήσης

	2008		2009	
Πωλήσεις	32.446,23		24.398,18	
Μικτά κέρδη προ Αποσβέσεων	5.736,00		5.388,91	
Μείον: Αποσβέσεις Χρήσης	823,60		857,41	
Μικτά κέρδη Μετά την Αφαίρεση των Αποσβέσεων	4.912,40		4.531,50	
Μείον:				
Έξοδα Χρηματοδότησης	571,18	12,54%	447,51	10,96%
Έξοδα Διάθεσης Προϊόντων και Διοίκησης και Λοιπά	3.984,94	87,46%	3.633,84	89,04%
Σύνολο Εξόδων	4.556,13	100,00%	4.081,35	100,00%
Κέρδη από τη συνήθη λειτουργία	813,47		775,04	
Κέρδη προ φόρων τόκων και αποσβέσεων	1.637,07		1.632,44	
<b>Καθαρά Κέρδη Χρήσης ΠΦ</b>		<b>475,78</b>		<b>360,63</b>

<b>ΣΧΕΔΙΟ ΔΡΑΣΗΣ ΣΕΒ ΣΤΟ ΠΛΑΙΣΙΟ ΤΟΥ ΕΠΑΝΑΔ</b>
<b>ΠΡΑΞΗ Α: ΑΝΑΠΤΥΞΗ ΔΙΚΤΥΟΥ ΠΑΡΑΚΟΛΟΥΘΗΣΗΣ ΚΑΙ ΥΠΟΣΤΗΡΙΞΗΣ ΕΠΙΧΕΙΡΗΣΕΩΝ ΓΙΑ ΤΙΣ ΟΙΚΟΝΟΜΙΚΕΣ ΚΑΙ ΤΕΧΝΟΛΟΓΙΚΕΣ ΜΕΤΑΒΟΛΕΣ</b>
<b>ΥΠΟΕΡΓΟ 16: ΜΗΧΑΝΙΣΜΟΣ ΥΠΟΣΤΗΡΙΞΗΣ ΚΑΙ ΜΕΤΑΦΟΡΑΣ ΤΕΧΝΟΓΝΩΣΙΑΣ ΓΙΑ ΤΗ ΒΕΛΤΙΩΣΗ ΤΗΣ ΠΡΟΣΑΡΜΟΣΤΙΚΟΤΗΤΑΣ ΤΩΝ ΕΠΙΧΕΙΡΗΣΕΩΝ ΚΑΙ ΤΟΥ ΑΝΘΡΩΠΙΝΟΥ ΔΥΝΑΜΙΚΟΥ</b>
<b>ΠΑΡΑΔΟΤΕΟ 2: ΣΥΣΤΗΜΑ ΠΑΡΑΚΟΛΟΥΘΗΣΗΣ ΚΑΙ ΔΡΑΣΕΙΣ ΕΝΔΥΝΑΜΩΣΗΣ ΤΟΥ ΡΟΛΟΥ ΤΟΥ ΚΟΙΝΩΝΙΚΟΥ ΕΤΑΙΡΟΥ</b>

## ΠΙΝΑΚΑΣ 7Α: ΕΝΕΡΓΕΙΑ (Ε.Λ.Π.)

### "Ισολογισμός" και Ανάλυση Λογαριασμού "Αποτελέσματα Χρήσης" 602 Επιχειρήσεων Μορφής Α.Ε. και Ε.Π.Ε. Χρήσης 2008 και 625 Επιχειρήσεων Μορφής Α.Ε. και Ε.Π.Ε. Χρήσης 2009

Ισολογισμός			Σε εκατ. €		
ΕΝΕΡΓΗΤΙΚΟ	2008	2009	ΠΑΘΗΤΙΚΟ	2008	2009
Πάγιο (τιμή κτήσης)	1.238,52	1.368,90	Ίδια Κεφάλαια	818,36	806,42
Γήπεδα	24,85	25,83	Αποσβέσεις	291,39	311,19
Κτίρια	1.030,84	1.178,91			
Μηχανολογικός Εξοπλισμός	0,34	3,07	Μηχανολογικός Εξοπλισμός	0,20	2,94
Λοιπά Πάγια	182,48	161,08	Κτιρίων και Λοιπών	264,73	275,50
			Ξένα Κεφάλαια	754,03	1.204,83
Κυκλοφορούν	339,71	681,42	Βραχυπρόθεσμα	427,07	893,86
Διαθέσιμο	285,55	272,12	Μέσο-μακροπρόθεσμα	326,95	310,97
<b>Σύνολο Ενεργητικού</b>	<b>1.863,77</b>	<b>2.322,44</b>	<b>Σύνολο Παθητικού</b>	<b>1.863,77</b>	<b>2.322,44</b>

### Αποτελέσματα Χρήσης

	2008		2009	
Πωλήσεις	6.258,04		3.886,22	
Μικτά κέρδη προ Αποσβέσεων	141,93		82,20	
Μείον: Αποσβέσεις Χρήσης	38,70		47,84	
Μικτά κέρδη Μετά την Αφαίρεση των Αποσβέσεων	103,23		34,36	
Μείον:				
Έξοδα Χρηματοδότησης	22,08	21,48%	18,27	16,67%
Έξοδα Διάθεσης Προϊόντων και Διοίκησης και Λοιπά	80,69	78,52%	91,34	83,33%
Σύνολο Εξόδων	102,77	100,00%	109,61	100,00%
Μη λειτουργικά έσοδα	17,63		128,48	
Μη λειτουργικά έξοδα	3,72		116,69	
<b>Καθαρά Κέρδη Χρήσης</b>		<b>14,36</b>		<b>-63,45</b>

<b>ΣΧΕΔΙΟ ΔΡΑΣΗΣ ΣΕΒ ΣΤΟ ΠΛΑΙΣΙΟ ΤΟΥ ΕΠΑΝΑΔ</b>
<b>ΠΡΑΞΗ Α: ΑΝΑΠΤΥΞΗ ΔΙΚΤΥΟΥ ΠΑΡΑΚΟΛΟΥΘΗΣΗΣ ΚΑΙ ΥΠΟΣΤΗΡΙΞΗΣ ΕΠΙΧΕΙΡΗΣΕΩΝ ΓΙΑ ΤΙΣ ΟΙΚΟΝΟΜΙΚΕΣ ΚΑΙ ΤΕΧΝΟΛΟΓΙΚΕΣ ΜΕΤΑΒΟΛΕΣ</b>
<b>ΥΠΟΕΡΓΟ 16: ΜΗΧΑΝΙΣΜΟΣ ΥΠΟΣΤΗΡΙΞΗΣ ΚΑΙ ΜΕΤΑΦΟΡΑΣ ΤΕΧΝΟΓΝΩΣΙΑΣ ΓΙΑ ΤΗ ΒΕΛΤΙΩΣΗ ΤΗΣ ΠΡΟΣΑΡΜΟΣΤΙΚΟΤΗΤΑΣ ΤΩΝ ΕΠΙΧΕΙΡΗΣΕΩΝ ΚΑΙ ΤΟΥ ΑΝΘΡΩΠΙΝΟΥ ΔΥΝΑΜΙΚΟΥ</b>
<b>ΠΑΡΑΔΟΤΕΟ 2: ΣΥΣΤΗΜΑ ΠΑΡΑΚΟΛΟΥΘΗΣΗΣ ΚΑΙ ΔΡΑΣΕΙΣ ΕΝΔΥΝΑΜΩΣΗΣ ΤΟΥ ΡΟΛΟΥ ΤΟΥ ΚΟΙΝΩΝΙΚΟΥ ΕΤΑΙΡΟΥ</b>

## ΠΙΝΑΚΑΣ 7B: ΕΝΕΡΓΕΙΑ (Δ.Π.Χ.Π.)

### "Ισολογισμός" και Ανάλυση Λογαριασμού "Αποτελέσματα Χρήσης" 134 Επιχειρήσεων Μορφής Α.Ε. και Ε.Π.Ε. Χρήσης 2008 και 181 Επιχειρήσεων Μορφής Α.Ε. και Ε.Π.Ε. Χρήσης 2009

Ισολογισμός				Σε εκατ. €	
ΕΝΕΡΓΗΤΙΚΟ	2008	2009	ΠΑΘΗΤΙΚΟ	2008	2009
Πάγιο (τιμή κτήσης)	21.867,74	21.592,37	Ίδια Κεφάλαια	9.825,18	11.477,83
Γήπεδα - Κτίρια	7.856,52	8.546,40	Αποσβέσεις	3.614,66	1.367,44
Μηχανολογικός Εξοπλισμός	12.341,61	11.338,89	Μηχανολογικός Εξοπλισμός	2.431,36	634,05
Λοιπά Πάγια	1.669,61	1.707,08	Κτιρίων και Λοιπών	1.183,30	731,67
			Ξένα Κεφάλαια	12.264,96	13.311,27
Κυκλοφορούν	2.990,55	3.301,67	Βραχυπρόθεσμα	4.591,93	4.653,45
Διαθέσιμο	846,51	1.262,51	Μέσο-μακροπρόθεσμα	7.673,03	8.657,82
<b>Σύνολο Ενεργητικού</b>	<b>25.704,80</b>	<b>26.156,55</b>	<b>Σύνολο Παθητικού</b>	<b>25.704,80</b>	<b>26.156,55</b>

### Αποτελέσματα Χρήσης

	2008		2009	
Πωλήσεις	8.630,39		8.272,57	
Μικτά κέρδη προ Αποσβέσεων	1.640,78		2.548,31	
Μείον: Αποσβέσεις Χρήσης	671,87		707,05	
Μικτά κέρδη Μετά την Αφαίρεση των Αποσβέσεων	968,91		1.841,25	
Μείον:				
Έξοδα Χρηματοδότησης	52,94	6,83%	30,19	6,03%
Έξοδα Διάθεσης Προϊόντων και Διοίκησης και Λοιπά	722,40	93,17%	470,41	93,97%
Σύνολο Εξόδων	775,34	100,00%	500,60	100,00%
Κέρδη από τη συνήθη λειτουργία	217,13		1.335,40	
Κέρδη προ φόρων τόκων και αποσβέσεων	889,00		2.042,45	
<b>Καθαρά Κέρδη Χρήσης ΠΦ</b>	<b>32,76</b>		<b>1.192,57</b>	



<b>ΣΧΕΔΙΟ ΔΡΑΣΗΣ ΣΕΒ ΣΤΟ ΠΛΑΙΣΙΟ ΤΟΥ ΕΠΑΝΑΔ</b>
<b>ΠΡΑΞΗ Α: ΑΝΑΠΤΥΞΗ ΔΙΚΤΥΟΥ ΠΑΡΑΚΟΛΟΥΘΗΣΗΣ ΚΑΙ ΥΠΟΣΤΗΡΙΞΗΣ ΕΠΙΧΕΙΡΗΣΕΩΝ ΓΙΑ ΤΙΣ ΟΙΚΟΝΟΜΙΚΕΣ ΚΑΙ ΤΕΧΝΟΛΟΓΙΚΕΣ ΜΕΤΑΒΟΛΕΣ</b>
<b>ΥΠΟΕΡΓΟ 16: ΜΗΧΑΝΙΣΜΟΣ ΥΠΟΣΤΗΡΙΞΗΣ ΚΑΙ ΜΕΤΑΦΟΡΑΣ ΤΕΧΝΟΓΝΩΣΙΑΣ ΓΙΑ ΤΗ ΒΕΛΤΙΩΣΗ ΤΗΣ ΠΡΟΣΑΡΜΟΣΤΙΚΟΤΗΤΑΣ ΤΩΝ ΕΠΙΧΕΙΡΗΣΕΩΝ ΚΑΙ ΤΟΥ ΑΝΘΡΩΠΙΝΟΥ ΔΥΝΑΜΙΚΟΥ</b>
<b>ΠΑΡΑΔΟΤΕΟ 2: ΣΥΣΤΗΜΑ ΠΑΡΑΚΟΛΟΥΘΗΣΗΣ ΚΑΙ ΔΡΑΣΕΙΣ ΕΝΔΥΝΑΜΩΣΗΣ ΤΟΥ ΡΟΛΟΥ ΤΟΥ ΚΟΙΝΩΝΙΚΟΥ ΕΤΑΙΡΟΥ</b>

## ΠΙΝΑΚΑΣ 8Α: ΚΑΤΑΣΚΕΥΕΣ (Ε.Λ.Π.)

"Ισολογισμός" και Ανάλυση Λογαριασμού "Αποτελέσματα Χρήσης" 2.997 Επιχειρήσεων Μορφής Α.Ε. και Ε.Π.Ε. Χρήσης 2008 και 2.928 Επιχειρήσεων Μορφής Α.Ε. και Ε.Π.Ε. Χρήσης 2009

Ισολογισμός			Σε εκατ. €		
ΕΝΕΡΓΗΤΙΚΟ	2008	2009	ΠΑΘΗΤΙΚΟ	2008	2009
Πάγιο (τιμή κτήσης)	9.591,30	9.494,02	Ίδια Κεφάλαια	7.223,97	6.746,04
Γήπεδα	1.397,82	1.199,11	Αποσβέσεις	1.594,74	1.762,10
Κτίρια	7.287,79	7.395,18			
Μηχανολογικός Εξοπλισμός	0,02	0,00	Μηχανολογικός Εξοπλισμός	0,00	0,00
Λοιπά Πάγια	905,67	899,74	Κτιρίων και Λοιπών	1.374,77	1.514,93
			Ξένα Κεφάλαια	8.170,23	8.160,23
Κυκλοφορούν	6.073,85	5.839,98	Βραχυπρόθεσμα	4.946,45	4.554,57
Διαθέσιμο	1.323,79	1.334,37	Μέσο-μακροπρόθεσμα	3.223,78	3.605,66
<b>Σύνολο Ενεργητικού</b>	<b>16.988,94</b>	<b>16.668,37</b>	<b>Σύνολο Παθητικού</b>	<b>16.988,94</b>	<b>16.668,37</b>

## Αποτελέσματα Χρήσης

	2008		2009	
Πωλήσεις	5.593,99		4.761,61	
Μικτά κέρδη προ Αποσβέσεων	1.410,47		1.252,44	
Μείον: Αποσβέσεις Χρήσης	234,55		284,80	
Μικτά κέρδη Μετά την Αφαίρεση των Αποσβέσεων	1.175,91		967,64	
Μείον:				
Έξοδα Χρηματοδότησης	298,64	31,86%	260,35	29,85%
Έξοδα Διάθεσης Προϊόντων και Διοίκησης και Λοιπά	638,80	68,14%	611,86	70,15%
Σύνολο Εξόδων	937,44	100,00%	872,20	100,00%
Μη λειτουργικά έσοδα	90,33		105,99	
Μη λειτουργικά έξοδα	142,26		152,83	
<b>Καθαρά Κέρδη Χρήσης</b>		<b>186,54</b>		<b>48,60</b>

<b>ΣΧΕΔΙΟ ΔΡΑΣΗΣ ΣΕΒ ΣΤΟ ΠΛΑΙΣΙΟ ΤΟΥ ΕΠΑΝΑΔ</b>
<b>ΠΡΑΞΗ Α: ΑΝΑΠΤΥΞΗ ΔΙΚΤΥΟΥ ΠΑΡΑΚΟΛΟΥΘΗΣΗΣ ΚΑΙ ΥΠΟΣΤΗΡΙΞΗΣ ΕΠΙΧΕΙΡΗΣΕΩΝ ΓΙΑ ΤΙΣ ΟΙΚΟΝΟΜΙΚΕΣ ΚΑΙ ΤΕΧΝΟΛΟΓΙΚΕΣ ΜΕΤΑΒΟΛΕΣ</b>
<b>ΥΠΟΕΡΓΟ 16: ΜΗΧΑΝΙΣΜΟΣ ΥΠΟΣΤΗΡΙΞΗΣ ΚΑΙ ΜΕΤΑΦΟΡΑΣ ΤΕΧΝΟΓΝΩΣΙΑΣ ΓΙΑ ΤΗ ΒΕΛΤΙΩΣΗ ΤΗΣ ΠΡΟΣΑΡΜΟΣΤΙΚΟΤΗΤΑΣ ΤΩΝ ΕΠΙΧΕΙΡΗΣΕΩΝ ΚΑΙ ΤΟΥ ΑΝΘΡΩΠΙΝΟΥ ΔΥΝΑΜΙΚΟΥ</b>
<b>ΠΑΡΑΔΟΤΕΟ 2: ΣΥΣΤΗΜΑ ΠΑΡΑΚΟΛΟΥΘΗΣΗΣ ΚΑΙ ΔΡΑΣΕΙΣ ΕΝΔΥΝΑΜΩΣΗΣ ΤΟΥ ΡΟΛΟΥ ΤΟΥ ΚΟΙΝΩΝΙΚΟΥ ΕΤΑΙΡΟΥ</b>

## ΠΙΝΑΚΑΣ 8B: ΚΑΤΑΣΚΕΥΕΣ (Δ.Π.Χ.Π.)

**"Ισολογισμός" και Ανάλυση Λογαριασμού "Αποτελέσματα Χρήσης" 78 Επιχειρήσεων Μορφής Α.Ε. και Ε.Π.Ε. Χρήσης 2008 και 73 Επιχειρήσεων Μορφής Α.Ε. και Ε.Π.Ε. Χρήσης 2009**

Ισολογισμός				Σε εκατ. €	
ΕΝΕΡΓΗΤΙΚΟ	2008	2009	ΠΑΘΗΤΙΚΟ	2008	2009
Πάγιο (τιμή κτήσης)	3.209,71	3.197,89	Ίδια Κεφάλαια	2.322,09	2.228,03
Γήπεδα - Κτίρια	756,45	765,14	Αποσβέσεις	554,77	570,37
Μηχανολογικός Εξοπλισμός	796,34	812,07	Μηχανολογικός Εξοπλισμός	384,79	395,45
Λοιπά Πάγια	1.656,93	1.620,68	Κτιρίων και Λοιπών	169,60	174,92
			Ξένα Κεφάλαια	3.727,49	3.752,12
Κυκλοφορούν	2.901,47	2.975,30	Βραχυπρόθεσμα	2.563,32	2.770,31
Διαθέσιμο	493,17	377,34	Μέσο-μακροπρόθεσμα	1.164,17	981,81
<b>Σύνολο Ενεργητικού</b>	<b>6.604,35</b>	<b>6.550,53</b>	<b>Σύνολο Παθητικού</b>	<b>6.604,35</b>	<b>6.550,53</b>

### Αποτελέσματα Χρήσης

	2008		2009	
Πωλήσεις	3.455,48		3.152,28	
Μικτά κέρδη προ Αποσβέσεων	427,96		409,80	
Μείον: Αποσβέσεις Χρήσης	89,82		92,02	
Μικτά κέρδη Μετά την Αφαίρεση των Αποσβέσεων	338,14		317,77	
Μείον:				
Έξοδα Χρηματοδότησης	79,70	24,87%	78,36	24,06%
Έξοδα Διάθεσης Προϊόντων και Διοίκησης και Λοιπά	240,82	75,13%	247,30	75,94%
Σύνολο Εξόδων	320,52	100,00%	325,65	100,00%
Κέρδη από τη συνήθη λειτουργία	79,41		60,44	
Κέρδη προ φόρων τόκων και αποσβέσεων	169,23		152,47	
<b>Καθαρά Κέρδη Χρήσης ΠΦ</b>		<b>-9,45</b>		<b>-11,58</b>

<b>ΣΧΕΔΙΟ ΔΡΑΣΗΣ ΣΕΒ ΣΤΟ ΠΛΑΙΣΙΟ ΤΟΥ ΕΠΑΝΑΔ</b>
<b>ΠΡΑΞΗ Α: ΑΝΑΠΤΥΞΗ ΔΙΚΤΥΟΥ ΠΑΡΑΚΟΛΟΥΘΗΣΗΣ ΚΑΙ ΥΠΟΣΤΗΡΙΞΗΣ ΕΠΙΧΕΙΡΗΣΕΩΝ ΓΙΑ ΤΙΣ ΟΙΚΟΝΟΜΙΚΕΣ ΚΑΙ ΤΕΧΝΟΛΟΓΙΚΕΣ ΜΕΤΑΒΟΛΕΣ</b>
<b>ΥΠΟΕΡΓΟ 16: ΜΗΧΑΝΙΣΜΟΣ ΥΠΟΣΤΗΡΙΞΗΣ ΚΑΙ ΜΕΤΑΦΟΡΑΣ ΤΕΧΝΟΓΝΩΣΙΑΣ ΓΙΑ ΤΗ ΒΕΛΤΙΩΣΗ ΤΗΣ ΠΡΟΣΑΡΜΟΣΤΙΚΟΤΗΤΑΣ ΤΩΝ ΕΠΙΧΕΙΡΗΣΕΩΝ ΚΑΙ ΤΟΥ ΑΝΘΡΩΠΙΝΟΥ ΔΥΝΑΜΙΚΟΥ</b>
<b>ΠΑΡΑΔΟΤΕΟ 2: ΣΥΣΤΗΜΑ ΠΑΡΑΚΟΛΟΥΘΗΣΗΣ ΚΑΙ ΔΡΑΣΕΙΣ ΕΝΔΥΝΑΜΩΣΗΣ ΤΟΥ ΡΟΛΟΥ ΤΟΥ ΚΟΙΝΩΝΙΚΟΥ ΕΤΑΙΡΟΥ</b>

## ΠΙΝΑΚΑΣ 9Α: ΕΜΠΟΡΙΟ (Ε.Λ.Π.)

**"Ισολογισμός" και Ανάλυση Λογαριασμού "Αποτελέσματα Χρήσης" 9.487 Επιχειρήσεων Μορφής Α.Ε. και Ε.Π.Ε. Χρήσης 2008 και 8.949 Επιχειρήσεων Μορφής Α.Ε. και Ε.Π.Ε. Χρήσης 2009**

Ισολογισμός			Σε εκατ. €		
ΕΝΕΡΓΗΤΙΚΟ	2008	2009	ΠΑΘΗΤΙΚΟ	2008	2009
Πάγιο (τιμή κτήσης)	16.107,25	16.794,14	Ίδια Κεφάλαια	10.562,20	10.410,79
Γήπεδα	2.042,87	2.100,35	Αποσβέσεις	6.264,87	6.717,52
Κτίρια	12.701,93	13.416,84			
Μηχανολογικός Εξοπλισμός	29,25	13,28	Μηχανολογικός Εξοπλισμός	18,84	9,07
Λοιπά Πάγια	1.333,20	1.263,68	Κτιρίων και Λοιπών	5.232,10	5.619,10
			Ξένα Κεφάλαια	34.727,63	33.857,16
Κυκλοφορούν	32.431,04	30.772,32	Βραχυπρόθεσμα	29.324,95	28.268,21
Διαθέσιμο	3.016,42	3.419,02	Μέσο-μακροπρόθεσμα	5.402,69	5.588,95
<b>Σύνολο Ενεργητικού</b>	<b>51.554,70</b>	<b>50.985,48</b>	<b>Σύνολο Παθητικού</b>	<b>51.554,70</b>	<b>50.985,48</b>

## Αποτελέσματα Χρήσης

	2008		2009	
Πωλήσεις	61.924,33		54.613,96	
Μικτά κέρδη προ Αποσβέσεων	14.876,38		13.987,10	
Μείον: Αποσβέσεις Χρήσης	868,79		897,00	
Μικτά κέρδη Μετά την Αφαίρεση των Αποσβέσεων	14.007,59		13.090,10	
Μείον:				
Έξοδα Χρηματοδότησης	1.149,14	9,33%	898,02	7,59%
Έξοδα Διάθεσης Προϊόντων και Διοίκησης και Λοιπά	11.164,94	90,67%	10.933,94	92,41%
Σύνολο Εξόδων	12.314,08	100,00%	11.831,96	100,00%
Μη λειτουργικά έσοδα	584,34		482,90	
Μη λειτουργικά έξοδα	539,29		492,35	
<b>Καθαρά Κέρδη Χρήσης</b>	<b>1.738,57</b>		<b>1.248,69</b>	

<b>ΣΧΕΔΙΟ ΔΡΑΣΗΣ ΣΕΒ ΣΤΟ ΠΛΑΙΣΙΟ ΤΟΥ ΕΠΑΝΑΔ</b>
<b>ΠΡΑΞΗ Α: ΑΝΑΠΤΥΞΗ ΔΙΚΤΥΟΥ ΠΑΡΑΚΟΛΟΥΘΗΣΗΣ ΚΑΙ ΥΠΟΣΤΗΡΙΞΗΣ ΕΠΙΧΕΙΡΗΣΕΩΝ ΓΙΑ ΤΙΣ ΟΙΚΟΝΟΜΙΚΕΣ ΚΑΙ ΤΕΧΝΟΛΟΓΙΚΕΣ ΜΕΤΑΒΟΛΕΣ</b>
<b>ΥΠΟΕΡΓΟ 16: ΜΗΧΑΝΙΣΜΟΣ ΥΠΟΣΤΗΡΙΞΗΣ ΚΑΙ ΜΕΤΑΦΟΡΑΣ ΤΕΧΝΟΓΝΩΣΙΑΣ ΓΙΑ ΤΗ ΒΕΛΤΙΩΣΗ ΤΗΣ ΠΡΟΣΑΡΜΟΣΤΙΚΟΤΗΤΑΣ ΤΩΝ ΕΠΙΧΕΙΡΗΣΕΩΝ ΚΑΙ ΤΟΥ ΑΝΘΡΩΠΙΝΟΥ ΔΥΝΑΜΙΚΟΥ</b>
<b>ΠΑΡΑΔΟΤΕΟ 2: ΣΥΣΤΗΜΑ ΠΑΡΑΚΟΛΟΥΘΗΣΗΣ ΚΑΙ ΔΡΑΣΕΙΣ ΕΝΔΥΝΑΜΩΣΗΣ ΤΟΥ ΡΟΛΟΥ ΤΟΥ ΚΟΙΝΩΝΙΚΟΥ ΕΤΑΙΡΟΥ</b>

## ΠΙΝΑΚΑΣ 9B: ΕΜΠΟΡΙΟ (Δ.Π.Χ.Π.)

### "Ισολογισμός" και Ανάλυση Λογαριασμού "Αποτελέσματα Χρήσης" 268 Επιχειρήσεων Μορφής Α.Ε. και Ε.Π.Ε. Χρήσης 2008 και 278 Επιχειρήσεων Μορφής Α.Ε. και Ε.Π.Ε. Χρήσης 2009

Ισολογισμός				Σε εκατ. €	
ΕΝΕΡΓΗΤΙΚΟ	2008	2009	ΠΑΘΗΤΙΚΟ	2008	2009
Πάγιο (τιμή κτήσης)	8.875,11	9.127,49	Ίδια Κεφάλαια	4.248,54	4.627,04
Γήπεδα - Κτίρια	6.264,80	6.808,28	Αποσβέσεις	1.540,52	1.556,99
Μηχανολογικός Εξοπλισμός	725,01	650,55	Μηχανολογικός Εξοπλισμός	386,55	363,29
Λοιπά Πάγια	1.885,31	1.668,65	Κτιρίων και Λοιπών	1.153,97	1.193,67
			Ξένα Κεφάλαια	10.901,58	10.825,85
Κυκλοφορούν	6.853,37	6.695,71	Βραχυπρόθεσμα	7.015,30	7.014,87
Διαθέσιμο	962,17	1.186,69	Μέσο-μακροπρόθεσμα	3.886,29	3.810,98
<b>Σύνολο Ενεργητικού</b>	<b>16.690,65</b>	<b>17.009,88</b>	<b>Σύνολο Παθητικού</b>	<b>16.690,65</b>	<b>17.009,88</b>

### Αποτελέσματα Χρήσης

	2008		2009	
Πωλήσεις	23.157,06		21.437,78	
Μικτά κέρδη προ Αποσβέσεων	4.595,22		4.687,98	
Μείον: Αποσβέσεις Χρήσης	278,17		311,40	
Μικτά κέρδη Μετά την Αφαίρεση των Αποσβέσεων	4.317,05		4.376,58	
Μείον:				
Έξοδα Χρηματοδότησης	258,32	6,77%	167,73	4,38%
Έξοδα Διάθεσης Προϊόντων και Διοίκησης και Λοιπά	3.556,73	93,23%	3.660,04	95,62%
Σύνολο Εξόδων	3.815,05	100,00%	3.827,76	100,00%
Κέρδη από τη συνήθη λειτουργία	728,06		685,02	
Κέρδη προ φόρων τόκων και αποσβέσεων	1.006,23		996,42	
<b>Καθαρά Κέρδη Χρήσης ΠΦ</b>		<b>352,09</b>		<b>457,11</b>

<b>ΣΧΕΔΙΟ ΔΡΑΣΗΣ ΣΕΒ ΣΤΟ ΠΛΑΙΣΙΟ ΤΟΥ ΕΠΑΝΑΔ</b>
<b>ΠΡΑΞΗ Α: ΑΝΑΠΤΥΞΗ ΔΙΚΤΥΟΥ ΠΑΡΑΚΟΛΟΥΘΗΣΗΣ ΚΑΙ ΥΠΟΣΤΗΡΙΞΗΣ ΕΠΙΧΕΙΡΗΣΕΩΝ ΓΙΑ ΤΙΣ ΟΙΚΟΝΟΜΙΚΕΣ ΚΑΙ ΤΕΧΝΟΛΟΓΙΚΕΣ ΜΕΤΑΒΟΛΕΣ</b>
<b>ΥΠΟΕΡΓΟ 16: ΜΗΧΑΝΙΣΜΟΣ ΥΠΟΣΤΗΡΙΞΗΣ ΚΑΙ ΜΕΤΑΦΟΡΑΣ ΤΕΧΝΟΓΝΩΣΙΑΣ ΓΙΑ ΤΗ ΒΕΛΤΙΩΣΗ ΤΗΣ ΠΡΟΣΑΡΜΟΣΤΙΚΟΤΗΤΑΣ ΤΩΝ ΕΠΙΧΕΙΡΗΣΕΩΝ ΚΑΙ ΤΟΥ ΑΝΘΡΩΠΙΝΟΥ ΔΥΝΑΜΙΚΟΥ</b>
<b>ΠΑΡΑΔΟΤΕΟ 2: ΣΥΣΤΗΜΑ ΠΑΡΑΚΟΛΟΥΘΗΣΗΣ ΚΑΙ ΔΡΑΣΕΙΣ ΕΝΔΥΝΑΜΩΣΗΣ ΤΟΥ ΡΟΛΟΥ ΤΟΥ ΚΟΙΝΩΝΙΚΟΥ ΕΤΑΙΡΟΥ</b>

## ΠΙΝΑΚΑΣ 10Α: ΥΠΗΡΕΣΙΕΣ (Ε.Λ.Π.)

**"Ισολογισμός" και Ανάλυση Λογαριασμού "Αποτελέσματα Χρήσης" 14.037 Επιχειρήσεων Μορφής Α.Ε. και Ε.Π.Ε. Χρήσης 2008 και 13.697 Επιχειρήσεων Μορφής Α.Ε. και Ε.Π.Ε. Χρήσης 2009**

Ισολογισμός			Σε εκατ. €		
ΕΝΕΡΓΗΤΙΚΟ	2008	2009	ΠΑΘΗΤΙΚΟ	2008	2009
Πάγιο (τιμή κτήσης)	48.791,28	51.966,59	Ίδια Κεφάλαια	27.362,51	28.108,01
Γήπεδα	5.793,99	6.340,54	Αποσβέσεις	13.497,37	14.447,90
Κτίρια	37.780,01	40.271,87			
Μηχανολογικός Εξοπλισμός	13,30	4,88	Μηχανολογικός Εξοπλισμός	7,60	4,10
Λοιπά Πάγια	5.203,98	5.349,30	Κτιρίων και Λοιπών	11.258,36	11.933,32
			Ξένα Κεφάλαια	28.258,18	31.278,76
Κυκλοφορούν	14.993,52	16.578,14	Βραχυπρόθεσμα	16.057,14	17.981,09
Διαθέσιμο	5.333,27	5.289,94	Μέσο-μακροπρόθεσμα	12.201,04	13.297,66
<b>Σύνολο Ενεργητικού</b>	<b>69.118,06</b>	<b>73.834,67</b>	<b>Σύνολο Παθητικού</b>	<b>69.118,06</b>	<b>73.834,67</b>

### Αποτελέσματα Χρήσης

	2008		2009	
Πωλήσεις	20.780,18		18.984,68	
Μικτά κέρδη προ Αποσβέσεων	8.069,16		7.132,78	
Μείον: Αποσβέσεις Χρήσης	1.767,41		1.853,06	
Μικτά κέρδη Μετά την Αφαίρεση των Αποσβέσεων	6.301,75		5.279,72	
Μείον:				
Έξοδα Χρηματοδότησης	859,80	14,41%	708,79	12,51%
Έξοδα Διάθεσης Προϊόντων και Διοίκησης και Λοιπά	5.105,49	85,59%	4.955,59	87,49%
Σύνολο Εξόδων	5.965,30	100,00%	5.664,38	100,00%
Μη λειτουργικά έσοδα	554,02		682,05	
Μη λειτουργικά έξοδα	960,93		471,24	
<b>Καθαρά Κέρδη Χρήσης</b>		<b>-70,45</b>		<b>-174,36</b>

<b>ΣΧΕΔΙΟ ΔΡΑΣΗΣ ΣΕΒ ΣΤΟ ΠΛΑΙΣΙΟ ΤΟΥ ΕΠΑΝΑΔ</b>
<b>ΠΡΑΞΗ Α: ΑΝΑΠΤΥΞΗ ΔΙΚΤΥΟΥ ΠΑΡΑΚΟΛΟΥΘΗΣΗΣ ΚΑΙ ΥΠΟΣΤΗΡΙΞΗΣ ΕΠΙΧΕΙΡΗΣΕΩΝ ΓΙΑ ΤΙΣ ΟΙΚΟΝΟΜΙΚΕΣ ΚΑΙ ΤΕΧΝΟΛΟΓΙΚΕΣ ΜΕΤΑΒΟΛΕΣ</b>
<b>ΥΠΟΕΡΓΟ 16: ΜΗΧΑΝΙΣΜΟΣ ΥΠΟΣΤΗΡΙΞΗΣ ΚΑΙ ΜΕΤΑΦΟΡΑΣ ΤΕΧΝΟΓΝΩΣΙΑΣ ΓΙΑ ΤΗ ΒΕΛΤΙΩΣΗ ΤΗΣ ΠΡΟΣΑΡΜΟΣΤΙΚΟΤΗΤΑΣ ΤΩΝ ΕΠΙΧΕΙΡΗΣΕΩΝ ΚΑΙ ΤΟΥ ΑΝΘΡΩΠΙΝΟΥ ΔΥΝΑΜΙΚΟΥ</b>
<b>ΠΑΡΑΔΟΤΕΟ 2: ΣΥΣΤΗΜΑ ΠΑΡΑΚΟΛΟΥΘΗΣΗΣ ΚΑΙ ΔΡΑΣΕΙΣ ΕΝΔΥΝΑΜΩΣΗΣ ΤΟΥ ΡΟΛΟΥ ΤΟΥ ΚΟΙΝΩΝΙΚΟΥ ΕΤΑΙΡΟΥ</b>

## ΠΙΝΑΚΑΣ 10B: ΥΠΗΡΕΣΙΕΣ (Δ.Π.Χ.Π.)

### "Ισολογισμός" και Ανάλυση Λογαριασμού "Αποτελέσματα Χρήσης" 794 Επιχειρήσεων Μορφής Α.Ε. και Ε.Π.Ε. Χρήσης 2008 και 849 Επιχειρήσεων Μορφής Α.Ε. και Ε.Π.Ε. Χρήσης 2009

Ισολογισμός		Σε εκατ. €			
ΕΝΕΡΓΗΤΙΚΟ	2008	2009	ΠΑΘΗΤΙΚΟ	2008	2009
Πάγιο (τιμή κτήσης)	81.671,29	86.296,80	Ίδια Κεφάλαια	35.842,60	34.752,39
Γήπεδα - Κτίρια	35.948,49	43.007,83	Αποσβέσεις	13.616,56	13.686,99
Μηχανολογικός Εξοπλισμός	12.784,50	10.483,29	Μηχανολογικός Εξοπλισμός	8.606,55	7.159,86
Λοιπά Πάγια	32.938,30	32.805,68	Κτιρίων και Λοιπών	4.992,92	6.526,26
			Ξένα Κεφάλαια	58.582,86	62.211,49
Κυκλοφορούν	18.370,99	17.656,82	Βραχυπρόθεσμα	20.096,51	20.081,88
Διαθέσιμο	7.999,74	6.697,25	Μέσο-μακροπρόθεσμα	38.486,35	42.129,60
<b>Σύνολο Ενεργητικού</b>	<b>108.042,02</b>	<b>110.650,87</b>	<b>Σύνολο Παθητικού</b>	<b>108.042,02</b>	<b>110.650,87</b>

### Αποτελέσματα Χρήσης

	2008		2009	
Πωλήσεις	23.600,81		23.401,80	
Μικτά κέρδη προ Αποσβέσεων	11.332,02		10.509,93	
Μείον: Αποσβέσεις Χρήσης	1.974,32		2.524,47	
Μικτά κέρδη Μετά την Αφαίρεση των Αποσβέσεων	9.357,70		7.985,46	
Μείον:				
Έξοδα Χρηματοδότησης	1.547,46	18,60%	1.312,31	17,48%
Έξοδα Διάθεσης Προϊόντων και Διοίκησης και Λοιπά	6.772,83	81,40%	6.196,44	82,52%
Σύνολο Εξόδων	8.320,28	100,00%	7.508,75	100,00%
Κέρδη από τη συνήθη λειτουργία	1.500,99		947,91	
Κέρδη προ φόρων τόκων και αποσβέσεων	3.475,30		3.472,38	
<b>Καθαρά Κέρδη Χρήσης ΠΦ</b>		<b>902,32</b>		<b>-112,03</b>

<b>ΣΧΕΔΙΟ ΔΡΑΣΗΣ ΣΕΒ ΣΤΟ ΠΛΑΙΣΙΟ ΤΟΥ ΕΠΑΝΑΔ</b>
<b>ΠΡΑΞΗ Α: ΑΝΑΠΤΥΞΗ ΔΙΚΤΥΟΥ ΠΑΡΑΚΟΛΟΥΘΗΣΗΣ ΚΑΙ ΥΠΟΣΤΗΡΙΞΗΣ ΕΠΙΧΕΙΡΗΣΕΩΝ ΓΙΑ ΤΙΣ ΟΙΚΟΝΟΜΙΚΕΣ ΚΑΙ ΤΕΧΝΟΛΟΓΙΚΕΣ ΜΕΤΑΒΟΛΕΣ</b>
<b>ΥΠΟΕΡΓΟ 16: ΜΗΧΑΝΙΣΜΟΣ ΥΠΟΣΤΗΡΙΞΗΣ ΚΑΙ ΜΕΤΑΦΟΡΑΣ ΤΕΧΝΟΓΝΩΣΙΑΣ ΓΙΑ ΤΗ ΒΕΛΤΙΩΣΗ ΤΗΣ ΠΡΟΣΑΡΜΟΣΤΙΚΟΤΗΤΑΣ ΤΩΝ ΕΠΙΧΕΙΡΗΣΕΩΝ ΚΑΙ ΤΟΥ ΑΝΘΡΩΠΙΝΟΥ ΔΥΝΑΜΙΚΟΥ</b>
<b>ΠΑΡΑΔΟΤΕΟ 2: ΣΥΣΤΗΜΑ ΠΑΡΑΚΟΛΟΥΘΗΣΗΣ ΚΑΙ ΔΡΑΣΕΙΣ ΕΝΔΥΝΑΜΩΣΗΣ ΤΟΥ ΡΟΛΟΥ ΤΟΥ ΚΟΙΝΩΝΙΚΟΥ ΕΤΑΙΡΟΥ</b>

## ΠΙΝΑΚΑΣ 11Α

"Ισολογισμός" και Ανάλυση Λογαριασμού "Αποτελέσματα χρήσης" με Ε.Λ.Π. 32.371 Επιχειρήσεων Μορφής Α.Ε. και Ε.Π.Ε. Χρήσης 2009

Σε εκατ. €

Κωδικός Κλάδου (Nace1)	Αριθμός Επιχειρήσεων Α.Ε. και Ε.Π.Ε.	ΙΣΟΛΟΓΙΣΜΟΣ						ΑΠΟΤΕΛΕΣΜΑΤΑ ΧΡΗΣΗΣ				
		ΕΝΕΡΓΗΤΙΚΟ		Σύνολο Ενεργητικού & Παθητικού	ΠΑΘΗΤΙΚΟ			Μικτά κέρδη *	ΜΕΙΟΝ			Καθαρά κέρδη ΠΦ
		Πάγιο (τιμή κτήσης)	Κυκλοφορούν & Διαθέσιμα		Αποσβέσεις	Ίδια κεφάλαια	Ξένα κεφάλαια (Υποχρεώσεις)		Έξοδα Χρημ/σης Διαθ. Προϊόντων Διοίκησης Γενικά Έξοδα **	Αποσβέσεις Χρήσης	Σύνολο Εξόδων	
1	303	885,60	560,01	1.445,61	416,69	399,83	629,09	156,57	117,34	39,87	157,20	-0,63
2	4	2,39	3,93	6,32	0,03	3,49	2,80	0,08	0,07	0,00	0,07	0,01
5	123	203,84	340,47	544,30	123,62	81,53	339,15	29,47	32,23	11,35	43,58	-14,11
10	2	9,94	39,67	49,61	5,81	11,45	32,36	10,57	4,18	0,55	4,73	5,84
11	3	139,87	59,00	198,87	74,53	13,15	111,18	13,64	14,21	4,05	18,26	-4,61
13	7	118,72	37,17	155,89	13,98	60,33	81,58	24,42	19,93	4,83	24,76	-0,33
14	130	484,67	274,31	758,98	261,08	230,95	266,95	98,30	62,34	22,17	84,51	13,79
15	1.414	7.469,79	5.680,25	13.150,05	3.643,29	3.711,79	5.794,96	2.356,52	1.773,52	376,65	2.150,17	206,34
16	18	507,24	537,37	1.044,61	220,00	209,65	614,96	233,47	129,53	19,49	149,02	84,46
17	233	707,22	493,23	1.200,45	417,48	415,17	367,80	116,05	100,48	22,69	123,17	-7,12
18	176	551,56	615,38	1.166,94	298,39	341,75	526,80	207,78	179,30	20,08	199,38	8,40
19	53	123,35	147,03	270,38	64,33	71,21	134,84	41,67	35,40	3,88	39,28	2,39
20	135	372,48	346,15	718,63	164,27	222,91	331,45	69,77	63,13	14,77	77,91	-8,14
21	156	1.116,00	706,35	1.822,35	601,84	427,72	792,79	294,29	244,81	42,25	287,06	7,23
22	521	1.341,30	1.291,67	2.632,97	608,98	685,93	1.338,06	555,91	480,85	60,31	541,16	14,76
23	27	190,91	98,21	289,12	119,34	58,76	111,02	76,29	66,35	6,35	72,70	3,59
24	310	2.287,60	2.993,19	5.280,79	1.181,31	1.283,10	2.816,38	1.307,32	934,65	126,67	1.061,32	246,01
25	303	1.404,88	906,01	2.310,88	707,37	690,51	913,00	320,17	221,03	70,20	291,23	28,94
26	551	2.475,67	1.656,98	4.132,65	1.200,60	1.325,63	1.606,42	564,61	413,05	108,70	521,76	42,85
27	80	1.253,47	716,83	1.970,30	758,23	339,32	872,76	129,86	207,98	51,51	259,50	-129,64
28	538	1.759,64	1.487,31	3.246,95	819,81	1.010,11	1.417,03	449,75	312,38	97,43	409,81	39,94
29	287	849,85	787,17	1.637,03	453,47	489,00	694,55	285,10	212,53	34,43	246,96	38,13
30	19	12,38	19,66	32,04	6,50	7,67	17,88	6,21	4,99	0,91	5,90	0,31
31	130	623,45	624,98	1.248,43	251,75	403,59	593,09	185,02	134,77	28,99	163,77	21,25
32	27	93,85	85,32	179,17	46,68	31,85	100,64	23,72	22,77	4,54	27,32	-3,59
33	56	118,31	148,44	266,75	70,09	89,99	106,67	48,66	33,36	5,60	38,96	9,70
34	42	226,79	241,26	468,05	97,95	106,95	263,15	72,00	62,42	9,31	71,74	0,27
35	82	527,51	232,95	760,45	263,50	-25,26	522,21	201,82	140,88	24,09	164,97	36,85

\* Περιλαμβάνονται και τα μη λειτουργικά έσοδα

\*\* Περιλαμβάνονται και τα μη λειτουργικά έξοδα

<b>ΣΧΕΔΙΟ ΔΡΑΣΗΣ ΣΕΒ ΣΤΟ ΠΛΑΙΣΙΟ ΤΟΥ ΕΠΑΝΑΔ</b>
<b>ΠΡΑΞΗ Α: ΑΝΑΠΤΥΞΗ ΔΙΚΤΥΟΥ ΠΑΡΑΚΟΛΟΥΘΗΣΗΣ ΚΑΙ ΥΠΟΣΤΗΡΙΞΗΣ ΕΠΙΧΕΙΡΗΣΕΩΝ ΓΙΑ ΤΙΣ ΟΙΚΟΝΟΜΙΚΕΣ ΚΑΙ ΤΕΧΝΟΛΟΓΙΚΕΣ ΜΕΤΑΒΟΛΕΣ</b>
<b>ΥΠΟΕΡΓΟ 16: ΜΗΧΑΝΙΣΜΟΣ ΥΠΟΣΤΗΡΙΞΗΣ ΚΑΙ ΜΕΤΑΦΟΡΑΣ ΤΕΧΝΟΓΝΩΣΙΑΣ ΓΙΑ ΤΗ ΒΕΛΤΙΩΣΗ ΤΗΣ ΠΡΟΣΑΡΜΟΣΤΙΚΟΤΗΤΑΣ ΤΩΝ ΕΠΙΧΕΙΡΗΣΕΩΝ ΚΑΙ ΤΟΥ ΑΝΘΡΩΠΙΝΟΥ ΔΥΝΑΜΙΚΟΥ</b>
<b>ΠΑΡΑΔΟΤΕΟ 2: ΣΥΣΤΗΜΑ ΠΑΡΑΚΟΛΟΥΘΗΣΗΣ ΚΑΙ ΔΡΑΣΕΙΣ ΕΝΔΥΝΑΜΩΣΗΣ ΤΟΥ ΡΟΛΟΥ ΤΟΥ ΚΟΙΝΩΝΙΚΟΥ ΕΤΑΙΡΟΥ</b>

## ΠΙΝΑΚΑΣ 11Α (συνέχεια)

Σε εκατ. €

Κωδικός Κλάδου (Nace1)	Αριθμός Επιχειρήσεων Α.Ε. και Ε.Π.Ε.	ΙΣΟΛΟΓΙΣΜΟΣ						ΑΠΟΤΕΛΕΣΜΑΤΑ ΧΡΗΣΗΣ				
		ΕΝΕΡΓΗΤΙΚΟ		Σύνολο Ενεργητικού & Παθητικού	ΠΑΘΗΤΙΚΟ			Μικτά κέρδη *	ΜΕΙΟΝ			
		Πάγιο (τιμή κτήσης)	Κυκλοφορούν & Διαθέσιμα		Αποσβέσεις	Ίδια κεφάλαια	Ξένα κεφάλαια (Υποχρεώσεις)		Έξοδα Χρημ/σης Διαθ. Προϊόντων Διοίκησης Γενικά Έξοδα **	Αποσβέσεις Χρήσης	Σύνολο Εξόδων	Καθαρά κέρδη ΠΦ
36	395	1.055,28	883,36	1.938,64	535,10	541,32	862,22	329,83	250,55	54,89	305,45	24,38
37	47	106,76	134,19	240,95	35,13	136,71	69,11	5,05	17,55	12,80	30,34	-25,29
40	621	1.366,67	951,35	2.318,02	310,12	805,09	1.202,81	209,57	225,64	47,73	273,37	-63,81
41	4	2,23	2,19	4,42	1,06	1,33	2,03	1,12	0,65	0,11	0,77	0,35
45	2.928	9.494,02	7.174,35	16.668,37	1.762,10	6.746,04	8.160,23	1.358,43	1.025,03	284,80	1.309,83	48,60
50	1.022	2.619,15	4.157,82	6.776,97	912,49	1.289,45	4.575,03	1.779,57	1.581,37	131,68	1.713,05	66,52
51	6.381	9.719,92	25.805,69	35.525,61	3.908,43	7.532,56	24.084,62	9.528,20	7.920,43	509,20	8.429,63	1.098,56
52	1.546	4.455,07	4.227,83	8.682,90	1.896,61	1.588,78	5.197,51	3.162,23	2.822,51	256,12	3.078,63	83,60
55	4.456	19.474,87	3.392,08	22.866,95	7.540,78	7.578,54	7.747,62	1.856,28	1.423,55	662,40	2.085,95	-229,69
60	234	556,92	442,62	999,54	175,03	284,40	540,12	205,66	188,73	31,94	220,67	-15,01
61	41	109,89	32,58	142,47	23,75	46,43	72,29	24,54	23,28	3,21	26,49	-1,95
62	26	45,12	65,68	110,80	13,16	35,28	62,36	10,89	14,80	2,01	16,81	-5,92
63	1.168	3.609,55	2.328,40	5.937,95	833,14	2.230,21	2.874,60	919,17	702,78	178,40	881,18	38,00
64	99	466,52	274,30	740,82	156,24	158,90	425,68	140,32	167,79	30,45	198,25	-57,93
65	31	146,32	2.015,81	2.162,13	20,28	659,81	1.482,04	147,33	119,64	1,81	121,46	25,62
66	0	0,00	0,00	0,00	0,00	0,00	0,00	0,00	0,00	0,00	0,00	0,00
67	218	110,89	586,92	697,81	49,85	248,55	399,42	103,96	66,28	4,58	70,86	32,80
70	2.304	8.759,57	2.000,00	10.759,57	1.714,74	3.438,98	5.605,84	736,32	539,08	238,81	777,89	-41,50
71	292	854,39	255,11	1.109,50	302,85	183,15	623,51	207,64	131,97	94,70	226,67	-19,03
72	578	580,16	731,39	1.311,55	312,50	328,75	670,29	364,88	264,36	46,45	310,80	54,08
73	10	2,47	1,06	3,53	1,37	1,16	1,00	1,04	0,87	0,45	1,31	-0,27
74	2.745	10.978,92	5.939,45	16.918,36	874,09	9.996,83	6.047,45	1.623,41	1.418,34	124,67	1.543,00	80,40
75	4	674,08	372,62	1.046,70	55,76	948,28	42,66	24,24	23,85	5,44	29,29	-5,05
80	291	453,79	260,21	714,00	231,10	150,01	332,89	187,59	145,79	21,42	167,21	20,38
85	541	2.022,64	1.916,06	3.938,70	567,25	1.055,70	2.315,75	673,71	396,51	84,34	480,85	192,86
90	69	106,27	98,42	204,69	43,46	96,88	64,35	55,30	29,30	7,13	36,43	18,87
92	494	2.897,68	1.105,87	4.003,55	1.488,61	629,13	1.885,82	500,63	453,34	308,67	762,01	-261,38
93	96	116,53	49,51	166,04	43,94	37,04	85,07	31,93	25,37	6,20	31,57	0,36
Συν:	32.371	106.643,96	86.335,17	192.979,13	36.699,86	59.447,38	96.831,89	32.067,85	26.003,86	4.362,07	30.365,93	1.701,42

\* Περιλαμβάνονται και τα μη λειτουργικά έσοδα

\*\* Περιλαμβάνονται και τα μη λειτουργικά έξοδα



<b>ΣΧΕΔΙΟ ΔΡΑΣΗΣ ΣΕΒ ΣΤΟ ΠΛΑΙΣΙΟ ΤΟΥ ΕΠΑΝΑΔ</b>
<b>ΠΡΑΞΗ Α: ΑΝΑΠΤΥΞΗ ΔΙΚΤΥΟΥ ΠΑΡΑΚΟΛΟΥΘΗΣΗΣ ΚΑΙ ΥΠΟΣΤΗΡΙΞΗΣ ΕΠΙΧΕΙΡΗΣΕΩΝ ΓΙΑ ΤΙΣ ΟΙΚΟΝΟΜΙΚΕΣ ΚΑΙ ΤΕΧΝΟΛΟΓΙΚΕΣ ΜΕΤΑΒΟΛΕΣ</b>
<b>ΥΠΟΕΡΓΟ 16: ΜΗΧΑΝΙΣΜΟΣ ΥΠΟΣΤΗΡΙΞΗΣ ΚΑΙ ΜΕΤΑΦΟΡΑΣ ΤΕΧΝΟΓΝΩΣΙΑΣ ΓΙΑ ΤΗ ΒΕΛΤΙΩΣΗ ΤΗΣ ΠΡΟΣΑΡΜΟΣΤΙΚΟΤΗΤΑΣ ΤΩΝ ΕΠΙΧΕΙΡΗΣΕΩΝ ΚΑΙ ΤΟΥ ΑΝΘΡΩΠΙΝΟΥ ΔΥΝΑΜΙΚΟΥ</b>
<b>ΠΑΡΑΔΟΤΕΟ 2: ΣΥΣΤΗΜΑ ΠΑΡΑΚΟΛΟΥΘΗΣΗΣ ΚΑΙ ΔΡΑΣΕΙΣ ΕΝΔΥΝΑΜΩΣΗΣ ΤΟΥ ΡΟΛΟΥ ΤΟΥ ΚΟΙΝΩΝΙΚΟΥ ΕΤΑΙΡΟΥ</b>

## ΠΙΝΑΚΑΣ 11Β

### "Ισολογισμός" και Ανάλυση Λογαριασμού "Αποτελέσματα χρήσης" με Δ.Π.Χ.Π. 1.791 Επιχειρήσεων Μορφής Α.Ε. και Ε.Π.Ε. Χρήσης 2009

Σε εκατ. €

Κωδικός Κλάδου (Nace1)	Αριθμός Επιχειρήσεων Α.Ε. και Ε.Π.Ε.	ΙΣΟΛΟΓΙΣΜΟΣ						ΑΠΟΤΕΛΕΣΜΑΤΑ ΧΡΗΣΗΣ				
		ΕΝΕΡΓΗΤΙΚΟ		Σύνολο Ενεργητικού & Παθητικού	ΠΑΘΗΤΙΚΟ			Μικτά κέρδη	ΜΕΙΟΝ			Καθαρά κέρδη ΠΦ
		Πάγιο (τιμή κτήσης)	Κυκλοφορούν & Διαθέσιμα		Αποσβέσεις	Ίδια κεφάλαια	Ξένα κεφάλαια (Υποχρεώσεις)		Έξοδα Χρημ/σης Διαθ. Προϊόντων Διοίκησης Γενικά Έξοδα	Αποσβέσεις Χρήσης	Σύνολο Εξόδων	
1	16	168,99	93,76	262,74	18,88	74,16	169,70	18,23	20,25	5,95	26,21	-7,97
2	0	0,00	0,00	0,00	0,00	0,00	0,00	0,00	0,00	0,00	0,00	0,00
5	23	652,02	823,55	1.475,57	152,80	341,38	981,39	124,11	98,65	19,81	118,46	5,65
10	0	0,00	0,00	0,00	0,00	0,00	0,00	0,00	0,00	0,00	0,00	0,00
11	0	0,00	0,00	0,00	0,00	0,00	0,00	0,00	0,00	0,00	0,00	0,00
13	2	11,61	15,90	27,51	0,00	20,28	7,23	4,76	1,86	1,01	2,87	1,90
14	15	68,48	89,65	158,14	25,62	65,70	66,82	23,58	12,65	3,59	16,24	7,34
15	75	6.142,70	2.071,38	8.214,08	1.247,45	3.243,51	3.723,12	1.732,73	1.229,98	153,75	1.383,73	349,01
16	4	328,24	714,24	1.042,49	115,73	323,87	602,89	132,82	68,41	13,12	81,53	51,29
17	18	1.108,50	358,46	1.466,96	375,91	414,44	676,61	61,77	136,53	37,66	174,18	-112,41
18	5	58,02	56,25	114,26	16,99	41,36	55,91	25,76	28,11	2,38	30,49	-4,73
19	0	0,00	0,00	0,00	0,00	0,00	0,00	0,00	0,00	0,00	0,00	0,00
20	8	438,36	202,43	640,80	34,57	265,30	340,92	38,09	47,75	14,34	62,09	-24,00
21	9	242,68	128,79	371,47	58,04	91,66	221,76	46,58	37,64	8,36	46,01	0,57
22	54	1.393,90	603,00	1.996,89	284,80	719,49	992,61	324,88	337,43	31,21	368,64	-43,76
23	5	4.586,14	2.705,20	7.291,35	1.573,66	2.296,50	3.421,18	802,50	322,82	127,18	450,00	352,49
24	23	3.635,86	998,93	4.634,79	252,58	2.422,31	1.959,90	656,44	475,41	129,35	604,76	51,69
25	25	838,61	517,28	1.355,90	176,17	519,09	660,64	169,98	103,84	32,96	136,80	33,18
26	30	3.713,03	941,49	4.654,52	689,69	2.058,14	1.906,69	521,82	301,48	86,14	387,62	134,20
27	27	4.316,14	1.821,91	6.138,05	1.066,16	2.508,35	2.563,53	365,44	408,41	114,23	522,64	-157,20
28	29	985,50	904,98	1.890,48	224,93	763,75	901,80	186,20	106,58	38,93	145,50	40,70
29	10	593,79	401,06	994,85	48,99	-464,76	1.410,62	57,20	214,84	13,20	228,04	-170,83
30	0	0,00	0,00	0,00	0,00	0,00	0,00	0,00	0,00	0,00	0,00	0,00
31	6	565,87	281,01	846,88	71,88	258,27	516,73	42,67	59,38	14,61	73,99	-31,32
32	3	431,46	383,95	815,41	166,14	328,28	320,99	78,72	65,68	16,29	81,97	-3,25
33	1	0,19	1,37	1,56	0,10	0,68	0,78	0,81	0,19	0,03	0,22	0,59
34	3	77,74	141,28	219,01	8,21	44,35	166,45	17,36	32,71	2,63	35,34	-17,99
35	7	532,32	784,48	1.316,80	30,73	-271,81	1.557,88	20,28	98,42	12,99	111,41	-91,13
36	9	648,55	128,48	777,03	50,05	196,90	530,08	103,94	92,60	7,57	100,17	3,77

ΣΧΕΔΙΟ ΔΡΑΣΗΣ ΣΕΒ ΣΤΟ ΠΛΑΙΣΙΟ ΤΟΥ ΕΠΑΝΑΔ
ΠΡΑΞΗ Α: ΑΝΑΠΤΥΞΗ ΔΙΚΤΥΟΥ ΠΑΡΑΚΟΛΟΥΘΗΣΗΣ ΚΑΙ ΥΠΟΣΤΗΡΙΞΗΣ ΕΠΙΧΕΙΡΗΣΕΩΝ ΓΙΑ ΤΙΣ ΟΙΚΟΝΟΜΙΚΕΣ ΚΑΙ ΤΕΧΝΟΛΟΓΙΚΕΣ ΜΕΤΑΒΟΛΕΣ
ΥΠΟΕΡΓΟ 16: ΜΗΧΑΝΙΣΜΟΣ ΥΠΟΣΤΗΡΙΞΗΣ ΚΑΙ ΜΕΤΑΦΟΡΑΣ ΤΕΧΝΟΓΝΩΣΙΑΣ ΓΙΑ ΤΗ ΒΕΛΤΙΩΣΗ ΤΗΣ ΠΡΟΣΑΡΜΟΣΤΙΚΟΤΗΤΑΣ ΤΩΝ ΕΠΙΧΕΙΡΗΣΕΩΝ ΚΑΙ ΤΟΥ ΑΝΘΡΩΠΙΝΟΥ ΔΥΝΑΜΙΚΟΥ
ΠΑΡΑΔΟΤΕΟ 2: ΣΥΣΤΗΜΑ ΠΑΡΑΚΟΛΟΥΘΗΣΗΣ ΚΑΙ ΔΡΑΣΕΙΣ ΕΝΔΥΝΑΜΩΣΗΣ ΤΟΥ ΡΟΛΟΥ ΤΟΥ ΚΟΙΝΩΝΙΚΟΥ ΕΤΑΙΡΟΥ

## ΠΙΝΑΚΑΣ 11B (συνέχεια)

Σε εκατ. €

Κωδικός Κλάδου (Nace1)	Αριθμός Επιχειρήσεων Α.Ε. και Ε.Π.Ε.	ΙΣΟΛΟΓΙΣΜΟΣ						ΑΠΟΤΕΛΕΣΜΑΤΑ ΧΡΗΣΗΣ				
		ΕΝΕΡΓΗΤΙΚΟ		Σύνολο Ενεργητικού & Παθητικού	ΠΑΘΗΤΙΚΟ			ΜΕΙΟΝ				
		Πάγιο (τιμή κτήσης)	Κυκλοφορούν & Διαθέσιμα		Αποσβέσεις	Ίδια κεφάλαια	Ξένα κεφάλαια (Υποχρεώσεις)	Μικτά κέρδη	Έξοδα Χρημ/σης Διαθ. Προϊόντων Διοίκησης Γενικά Έξοδα	Αποσβέσεις Χρήσης	Σύνολο Εξόδων	Καθαρά κέρδη ΠΦ
37	3	7,43	3,10	10,53	0,01	5,20	5,32	2,91	2,67	0,48	3,15	-0,24
40	179	19.999,59	4.135,27	24.134,86	1.059,31	10.555,77	12.519,78	2.328,75	499,47	676,74	1.176,21	1.152,54
41	2	1.592,77	428,91	2.021,68	308,14	922,06	791,49	219,55	149,21	30,31	179,52	40,03
45	73	3.197,89	3.352,63	6.550,53	570,37	2.228,03	3.752,12	409,80	329,36	92,02	421,38	-11,58
50	27	529,27	735,74	1.265,01	53,19	220,37	991,46	265,29	243,55	16,17	259,72	5,57
51	202	3.930,16	4.866,61	8.796,78	570,54	2.783,31	5.442,92	1.917,09	1.572,97	133,80	1.706,77	210,32
52	49	4.668,05	2.280,04	6.948,10	933,26	1.623,37	4.391,47	2.505,60	2.102,95	161,43	2.264,38	241,22
55	116	1.509,46	214,25	1.723,71	237,70	732,98	753,03	273,55	238,55	48,73	287,28	-13,73
60	9	16.787,44	2.160,46	18.947,89	1.978,52	2.870,89	14.098,48	-332,76	807,03	370,78	1.177,81	-1.510,58
61	9	2.148,25	428,29	2.576,54	335,64	1.070,62	1.170,27	298,96	178,25	60,53	238,77	60,19
62	3	292,26	371,25	663,51	37,95	243,39	382,17	12,96	58,83	13,36	72,19	-59,24
63	59	4.185,94	1.727,47	5.913,42	1.130,68	1.572,43	3.210,31	877,65	421,24	152,73	573,97	303,68
64	24	22.884,55	3.126,26	26.010,81	6.901,45	6.179,24	12.930,12	4.934,43	3.069,99	1.216,34	4.286,33	648,10
65	26	2.658,70	6.446,62	9.105,32	39,45	1.110,50	7.955,38	208,68	250,81	6,48	257,29	-48,62
66	0	0,00	0,00	0,00	0,00	0,00	0,00	0,00	0,00	0,00	0,00	0,00
67	92	649,45	1.567,89	2.217,34	93,95	1.107,82	1.015,58	324,52	179,46	11,98	191,44	133,08
70	112	8.268,46	1.301,52	9.569,98	37,33	5.760,27	3.772,38	370,28	546,47	14,63	561,10	-190,82
71	15	1.254,86	303,64	1.558,50	237,99	200,98	1.119,52	274,73	91,86	161,42	253,28	21,45
72	60	1.361,38	839,71	2.201,09	245,59	494,66	1.460,83	298,93	227,41	64,18	291,58	7,35
73	2	3,87	4,53	8,40	1,52	0,05	6,82	2,11	2,91	0,29	3,19	-1,08
74	170	15.546,82	2.788,23	18.335,05	367,04	11.910,01	6.058,00	923,43	734,91	73,40	808,32	115,12
75	1	952,20	488,83	1.441,04	43,49	-1.239,68	2.637,23	0,67	519,31	5,16	524,47	-523,80
80	13	21,83	25,96	47,78	3,16	19,36	25,27	14,82	18,06	1,90	19,96	-5,14
85	84	2.767,62	860,73	3.628,34	362,64	1.448,68	1.817,02	340,70	191,31	68,09	259,40	81,30
90	6	7,94	23,15	31,09	0,39	18,36	12,34	8,74	2,65	0,90	3,55	5,18
92	47	4.995,64	1.675,14	6.670,78	1.632,48	1.251,87	3.786,44	1.677,32	558,23	253,52	811,74	865,57
93	1	0,13	0,15	0,29	0,00	-0,02	0,31	0,22	0,22	0,05	0,26	-0,05
Συν:	1.791	151.760,68	55.325,20	207.085,88	23.871,89	69.351,72	113.862,27	23.715,61	17.299,28	4.522,71	21.821,99	1.893,61

<b>ΣΧΕΔΙΟ ΔΡΑΣΗΣ ΣΕΒ ΣΤΟ ΠΛΑΙΣΙΟ ΤΟΥ ΕΠΑΝΑΔ</b>
<b>ΠΡΑΞΗ Α: ΑΝΑΠΤΥΞΗ ΔΙΚΤΥΟΥ ΠΑΡΑΚΟΛΟΥΘΗΣΗΣ ΚΑΙ ΥΠΟΣΤΗΡΙΞΗΣ ΕΠΙΧΕΙΡΗΣΕΩΝ ΓΙΑ ΤΙΣ ΟΙΚΟΝΟΜΙΚΕΣ ΚΑΙ ΤΕΧΝΟΛΟΓΙΚΕΣ ΜΕΤΑΒΟΛΕΣ</b>
<b>ΥΠΟΕΡΓΟ 16: ΜΗΧΑΝΙΣΜΟΣ ΥΠΟΣΤΗΡΙΞΗΣ ΚΑΙ ΜΕΤΑΦΟΡΑΣ ΤΕΧΝΟΓΝΩΣΙΑΣ ΓΙΑ ΤΗ ΒΕΛΤΙΩΣΗ ΤΗΣ ΠΡΟΣΑΡΜΟΣΤΙΚΟΤΗΤΑΣ ΤΩΝ ΕΠΙΧΕΙΡΗΣΕΩΝ ΚΑΙ ΤΟΥ ΑΝΘΡΩΠΙΝΟΥ ΔΥΝΑΜΙΚΟΥ</b>
<b>ΠΑΡΑΔΟΤΕΟ 2: ΣΥΣΤΗΜΑ ΠΑΡΑΚΟΛΟΥΘΗΣΗΣ ΚΑΙ ΔΡΑΣΕΙΣ ΕΝΔΥΝΑΜΩΣΗΣ ΤΟΥ ΡΟΛΟΥ ΤΟΥ ΚΟΙΝΩΝΙΚΟΥ ΕΤΑΙΡΟΥ</b>

## ΠΙΝΑΚΑΣ 12Α

"Ισολογισμός" και Ανάλυση Λογαριασμού "Αποτελέσματα χρήσης" με Ε.Λ.Π. 18.950 Επιχειρήσεων Μορφής Α.Ε. και Ε.Π.Ε. που εμφανίζουν κέρδη το 2009

Σε εκατ. €

Κωδικός Κλάδου (Nace1)	Αριθμός Επιχειρήσεων Α.Ε. και Ε.Π.Ε.	ΙΣΟΛΟΓΙΣΜΟΣ						ΑΠΟΤΕΛΕΣΜΑΤΑ ΧΡΗΣΗΣ				
		ΕΝΕΡΓΗΤΙΚΟ		Σύνολο Ενεργητικού & Παθητικού	ΠΑΘΗΤΙΚΟ			ΜΕΙΟΝ				
		Πάγιο (τιμή κτήσης)	Κυκλοφορούν & Διαθέσιμα		Αποσβέσεις	Ίδια κεφάλαια	Ξένα κεφάλαια (Υποχρεώσεις)	Μικτά κέρδη *	Έξοδα Χρημ/σης Διαθ. Προϊόντων Διοίκησης Γενικά Έξοδα **	Αποσβέσεις Χρήσης	Σύνολο Εξόδων	Καθαρά κέρδη ΠΦ
1	142	487,59	376,62	864,21	249,74	226,38	388,09	118,53	76,17	20,09	96,26	22,26
2	2	2,31	0,74	3,05	0,00	2,70	0,35	0,08	0,07	0,00	0,07	0,01
5	54	111,81	166,19	278,00	71,03	56,30	150,68	27,65	17,92	6,44	24,36	3,29
10	2	9,94	39,67	49,61	5,81	11,45	32,36	10,57	4,18	0,55	4,73	5,84
13	3	38,78	7,24	46,02	4,03	14,66	27,34	7,30	6,33	0,83	7,16	0,14
14	80	320,62	202,28	522,90	164,90	182,85	175,15	72,28	40,27	13,87	54,13	18,15
15	934	5.661,40	4.662,38	10.323,78	2.844,61	3.033,91	4.445,26	2.121,60	1.508,68	289,88	1.798,56	323,04
16	8	418,06	509,68	927,74	171,33	179,65	576,77	226,19	116,96	17,32	134,28	91,91
17	141	359,23	328,00	687,23	222,65	241,12	223,46	87,79	60,30	12,16	72,46	15,32
18	114	337,07	446,09	783,16	178,97	237,75	366,44	162,63	126,49	12,38	138,87	23,76
19	38	91,10	119,09	210,20	43,12	54,33	112,74	40,06	29,92	3,02	32,94	7,13
20	77	212,59	218,69	431,27	100,01	134,15	197,12	55,53	41,23	9,03	50,26	5,26
21	111	653,49	449,33	1.102,82	343,28	282,04	477,50	218,84	161,37	28,65	190,02	28,82
22	342	784,96	983,12	1.768,08	381,30	424,08	962,70	455,35	354,31	42,73	397,04	58,31
23	18	152,26	82,26	234,52	97,59	41,06	95,88	72,01	61,24	5,45	66,68	5,32
24	232	2.037,93	2.832,78	4.870,71	1.099,71	1.183,04	2.587,96	1.266,18	883,17	118,89	1.002,06	264,12
25	215	1.119,07	740,09	1.859,16	575,87	591,87	691,42	287,25	174,94	59,18	234,11	53,14
26	331	1.546,58	1.195,72	2.742,30	763,48	925,26	1.053,56	454,67	281,81	70,72	352,53	102,14
27	40	341,93	370,34	712,27	185,40	272,79	254,09	85,61	47,65	18,95	66,61	19,00
28	381	1.213,16	1.119,49	2.332,65	593,32	761,43	977,91	367,25	227,27	67,13	294,40	72,85
29	221	684,96	651,45	1.336,42	389,07	403,63	543,72	262,73	183,81	30,17	213,98	48,75
30	14	8,57	18,62	27,19	5,44	5,58	16,16	5,83	4,45	0,62	5,07	0,76
31	108	499,51	564,97	1.064,49	192,40	343,48	528,61	178,71	124,42	25,86	150,28	28,43
32	16	47,07	40,14	87,22	26,89	25,11	35,22	17,39	10,10	1,85	11,94	5,45
33	37	67,74	110,25	177,99	33,46	60,81	83,73	38,17	22,70	3,43	26,13	12,04
34	29	113,36	116,35	229,71	55,51	69,40	104,80	42,56	23,13	5,69	28,82	13,74
35	65	478,68	201,38	680,06	249,30	-58,59	489,35	195,83	130,61	22,22	152,82	43,01
36	240	781,18	661,97	1.443,15	413,64	408,59	620,92	284,56	197,66	44,54	242,20	42,36

\* Περιλαμβάνονται και τα μη λειτουργικά έσοδα

\*\* Περιλαμβάνονται και τα μη λειτουργικά έξοδα

ΣΧΕΔΙΟ ΔΡΑΣΗΣ ΣΕΒ ΣΤΟ ΠΛΑΙΣΙΟ ΤΟΥ ΕΠΑΝΑΔ
ΠΡΑΞΗ Α: ΑΝΑΠΤΥΞΗ ΔΙΚΤΥΟΥ ΠΑΡΑΚΟΛΟΥΘΗΣΗΣ ΚΑΙ ΥΠΟΣΤΗΡΙΞΗΣ ΕΠΙΧΕΙΡΗΣΕΩΝ ΓΙΑ ΤΙΣ ΟΙΚΟΝΟΜΙΚΕΣ ΚΑΙ ΤΕΧΝΟΛΟΓΙΚΕΣ ΜΕΤΑΒΟΛΕΣ
ΥΠΟΕΡΓΟ 16: ΜΗΧΑΝΙΣΜΟΣ ΥΠΟΣΤΗΡΙΞΗΣ ΚΑΙ ΜΕΤΑΦΟΡΑΣ ΤΕΧΝΟΓΝΩΣΙΑΣ ΓΙΑ ΤΗ ΒΕΛΤΙΩΣΗ ΤΗΣ ΠΡΟΣΑΡΜΟΣΤΙΚΟΤΗΤΑΣ ΤΩΝ ΕΠΙΧΕΙΡΗΣΕΩΝ ΚΑΙ ΤΟΥ ΑΝΘΡΩΠΙΝΟΥ ΔΥΝΑΜΙΚΟΥ
ΠΑΡΑΔΟΤΕΟ 2: ΣΥΣΤΗΜΑ ΠΑΡΑΚΟΛΟΥΘΗΣΗΣ ΚΑΙ ΔΡΑΣΕΙΣ ΕΝΔΥΝΑΜΩΣΗΣ ΤΟΥ ΡΟΛΟΥ ΤΟΥ ΚΟΙΝΩΝΙΚΟΥ ΕΤΑΙΡΟΥ

## ΠΙΝΑΚΑΣ 12Α (συνέχεια)

Σε εκατ. €

Κωδικός Κλάδου (Nace1)	Αριθμός Επιχειρήσεων Α.Ε. και Ε.Π.Ε.	ΙΣΟΛΟΓΙΣΜΟΣ							ΑΠΟΤΕΛΕΣΜΑΤΑ ΧΡΗΣΗΣ				
		ΕΝΕΡΓΗΤΙΚΟ		Σύνολο Ενεργητικού & Παθητικού	ΠΑΘΗΤΙΚΟ			Μικτά κέρδη <sup>2</sup>	ΜΕΙΟΝ				
		Πάγιο (τιμή κτήσης)	Κυκλοφορούν & Διαθέσιμα		Αποσβέσεις	Ίδια κεφάλαια	Ξένα κεφάλαια (Υποχρεώσεις)		Έξοδα Χρημ/σης Διαθ. Προϊόντων Διοίκησης Γενικά Έξοδα <sup>3</sup>	Αποσβέσεις Χρήσης	Σύνολο Εξόδων	Καθαρά κέρδη ΠΦ	
37	22	38,90	20,35	59,25	7,38	22,76	29,11	13,04	6,50	2,70	9,20	3,85	
40	140	611,67	220,93	832,60	260,61	327,33	244,66	103,97	32,17	29,07	61,25	42,73	
41	4	2,23	2,19	4,42	1,06	1,33	2,03	1,12	0,65	0,11	0,77	0,35	
45	1.624	3.002,48	4.707,86	7.710,34	821,94	2.770,36	4.118,04	1.188,01	621,57	154,63	776,20	411,81	
50	620	1.640,14	2.605,10	4.245,24	547,94	927,75	2.769,55	1.272,71	1.012,97	76,95	1.089,92	182,79	
51	4.560	7.147,10	21.352,26	28.499,36	2.864,76	6.235,78	19.398,82	8.278,66	6.426,86	389,07	6.815,93	1.462,73	
52	1.032	3.302,44	3.195,88	6.498,33	1.448,11	1.401,93	3.648,28	2.478,94	2.045,67	185,06	2.230,72	248,22	
55	1.812	7.186,07	1.450,56	8.636,62	2.983,90	3.051,94	2.600,79	990,75	604,81	222,40	827,20	163,54	
60	153	319,94	256,21	576,15	89,44	165,00	321,71	141,94	105,49	18,09	123,58	18,36	
61	12	63,24	10,93	74,17	11,93	24,74	37,50	11,13	4,94	2,22	7,17	3,96	
62	11	12,15	34,88	47,03	2,44	22,44	22,15	11,68	7,05	1,20	8,25	3,44	
63	665	2.009,72	1.280,91	3.290,62	517,32	1.181,43	1.591,87	633,75	437,60	71,36	508,96	124,79	
64	52	121,03	98,17	219,21	58,80	37,28	123,12	66,19	41,05	10,68	51,73	14,46	
65	16	80,93	1.586,28	1.667,21	19,50	562,46	1.085,25	137,16	79,66	1,70	81,36	55,70	
66	0	0,00	0,00	0,00	0,00	0,00	0,00	0,00	0,00	0,00	0,00	0,00	
67	118	85,85	553,05	638,90	36,43	279,40	323,07	94,41	53,63	3,67	57,30	36,81	
70	918	3.522,09	886,59	4.408,68	964,19	1.528,99	1.915,50	498,17	223,25	96,63	319,88	178,35	
71	125	309,81	145,52	455,34	117,34	92,25	245,75	111,11	62,82	31,30	94,12	16,99	
72	418	445,77	637,79	1.083,55	237,16	282,56	563,83	342,01	225,97	40,63	266,60	75,41	
73	3	0,12	0,53	0,65	0,04	0,33	0,27	0,35	0,30	0,02	0,32	0,02	
74	1.755	2.088,22	3.306,86	5.395,09	599,48	1.820,53	2.975,08	1.359,80	929,02	78,29	1.007,31	352,48	
75	2	75,79	12,82	88,60	39,66	37,62	11,32	9,11	5,98	2,63	8,61	0,50	
80	198	271,98	189,02	461,00	144,46	104,06	212,48	161,68	114,07	15,48	129,54	32,14	
85	378	1.081,18	1.302,13	2.383,30	406,25	530,49	1.446,56	554,83	258,68	49,04	307,72	247,11	
90	40	72,28	85,53	157,81	29,62	70,13	58,07	52,51	26,22	5,02	31,24	21,27	
92	231	643,76	463,71	1.107,47	316,32	220,53	570,63	249,63	152,47	51,76	204,23	45,40	
93	46	61,44	32,27	93,71	25,73	23,68	44,31	21,55	13,85	3,24	17,10	4,46	
Συν:	18.950	52.777,27	61.653,29	114.430,57	22.013,65	31.837,90	60.579,01	25.947,35	18.410,40	2.474,56	20.884,96	5.062,06	

<sup>2</sup> Περιλαμβάνονται και τα μη λειτουργικά έσοδα

<sup>3</sup> Περιλαμβάνονται και τα μη λειτουργικά έξοδα

<b>ΣΧΕΔΙΟ ΔΡΑΣΗΣ ΣΕΒ ΣΤΟ ΠΛΑΙΣΙΟ ΤΟΥ ΕΠΑΝΑΔ</b>
<b>ΠΡΑΞΗ Α: ΑΝΑΠΤΥΞΗ ΔΙΚΤΥΟΥ ΠΑΡΑΚΟΛΟΥΘΗΣΗΣ ΚΑΙ ΥΠΟΣΤΗΡΙΞΗΣ ΕΠΙΧΕΙΡΗΣΕΩΝ ΓΙΑ ΤΙΣ ΟΙΚΟΝΟΜΙΚΕΣ ΚΑΙ ΤΕΧΝΟΛΟΓΙΚΕΣ ΜΕΤΑΒΟΛΕΣ</b>
<b>ΥΠΟΕΡΓΟ 16: ΜΗΧΑΝΙΣΜΟΣ ΥΠΟΣΤΗΡΙΞΗΣ ΚΑΙ ΜΕΤΑΦΟΡΑΣ ΤΕΧΝΟΓΝΩΣΙΑΣ ΓΙΑ ΤΗ ΒΕΛΤΙΩΣΗ ΤΗΣ ΠΡΟΣΑΡΜΟΣΤΙΚΟΤΗΤΑΣ ΤΩΝ ΕΠΙΧΕΙΡΗΣΕΩΝ ΚΑΙ ΤΟΥ ΑΝΘΡΩΠΙΝΟΥ ΔΥΝΑΜΙΚΟΥ</b>
<b>ΠΑΡΑΔΟΤΕΟ 2: ΣΥΣΤΗΜΑ ΠΑΡΑΚΟΛΟΥΘΗΣΗΣ ΚΑΙ ΔΡΑΣΕΙΣ ΕΝΔΥΝΑΜΩΣΗΣ ΤΟΥ ΡΟΛΟΥ ΤΟΥ ΚΟΙΝΩΝΙΚΟΥ ΕΤΑΙΡΟΥ</b>

## ΠΙΝΑΚΑΣ 12Β

### "Ισολογισμός" και Ανάλυση Λογαριασμού "Αποτελέσματα χρήσης" με Δ.Π.Χ.Π. 908 Επιχειρήσεων Μορφής Α.Ε. και Ε.Π.Ε. που εμφανίζουν κέρδη το 2009

Σε εκατ. €

Κωδικός Κλάδου (Nace1)	Αριθμός Επιχειρήσεων Α.Ε. και Ε.Π.Ε.	ΙΣΟΛΟΓΙΣΜΟΣ						ΑΠΟΤΕΛΕΣΜΑΤΑ ΧΡΗΣΗΣ				
		ΕΝΕΡΓΗΤΙΚΟ		Σύνολο Ενεργητικού & Παθητικού	ΠΑΘΗΤΙΚΟ			Μικτά κέρδη	ΜΕΙΟΝ			Καθαρά κέρδη ΠΦ
		Πάγιο (τιμή κτήσης)	Κυκλοφορούν & Διαθέσιμα		Αποσβέσεις	Ίδια κεφάλαια	Ξένα κεφάλαια (Υποχρεώσεις)		Έξοδα Χρημ/σης Διαθ. Προϊόντων Διοίκησης Γενικά Έξοδα	Αποσβέσεις Χρήσης	Σύνολο Εξόδων	
1	5	40,24	25,63	65,86	4,73	15,54	45,59	7,28	3,20	1,35	4,55	2,73
2	0	0,00	0,00	0,00	0,00	0,00	0,00	0,00	0,00	0,00	0,00	0,00
5	12	570,60	672,09	1.242,69	119,72	335,91	787,07	112,86	79,03	16,38	95,41	17,46
10	0	0,00	0,00	0,00	0,00	0,00	0,00	0,00	0,00	0,00	0,00	0,00
11	0	0,00	0,00	0,00	0,00	0,00	0,00	0,00	0,00	0,00	0,00	0,00
13	2	11,61	15,90	27,51	0,00	20,28	7,23	4,76	1,86	1,01	2,87	1,90
14	5	32,64	72,92	105,55	12,00	41,78	51,77	18,32	6,52	2,01	8,52	9,80
15	50	5.314,21	1.633,09	6.947,30	1.079,34	2.946,03	2.921,92	1.591,60	991,99	130,77	1.122,76	468,84
16	4	328,24	714,24	1.042,49	115,73	323,87	602,89	132,82	68,41	13,12	81,53	51,29
17	5	274,46	114,10	388,56	68,21	226,37	93,98	40,35	24,08	8,72	32,80	7,55
18	2	32,24	42,89	75,13	9,43	28,08	37,61	21,35	18,22	1,31	19,53	1,82
19	0	0,00	0,00	0,00	0,00	0,00	0,00	0,00	0,00	0,00	0,00	0,00
20	3	227,66	116,44	344,10	18,73	152,40	172,96	24,36	16,75	5,22	21,97	2,39
21	6	204,90	101,50	306,40	51,89	86,26	168,25	41,82	30,60	6,89	37,49	4,33
22	21	295,55	173,36	468,90	60,03	145,53	263,34	113,14	95,33	7,18	102,51	10,63
23	5	4.586,14	2.705,20	7.291,35	1.573,66	2.296,50	3.421,18	802,50	322,82	127,18	450,00	352,49
24	10	3.191,85	834,26	4.026,11	205,44	2.142,35	1.678,31	567,69	374,05	109,30	483,36	84,34
25	17	671,90	453,20	1.125,10	150,39	525,94	448,78	151,10	76,86	28,83	105,68	45,41
26	14	3.423,79	795,35	4.219,15	626,77	1.904,09	1.688,28	476,76	245,84	75,95	321,79	154,97
27	5	1.229,99	417,34	1.647,33	525,28	724,18	397,87	182,55	92,98	26,12	119,10	63,45
28	20	575,26	699,67	1.274,93	111,24	505,69	658,01	154,88	67,52	19,15	86,67	68,21
29	3	51,13	90,04	141,16	11,69	81,06	48,42	29,32	21,32	1,57	22,89	6,43
30	0	0,00	0,00	0,00	0,00	0,00	0,00	0,00	0,00	0,00	0,00	0,00
31	1	2,65	0,49	3,15	0,00	1,63	1,52	0,18	0,04	0,06	0,10	0,08
32	2	81,08	67,62	148,70	26,69	84,18	37,83	14,75	11,73	2,38	14,12	0,64
33	1	0,19	1,37	1,56	0,10	0,68	0,78	0,81	0,19	0,03	0,22	0,59
34	2	40,11	58,77	98,88	8,21	46,49	44,19	19,74	15,81	1,18	16,99	2,75
35	1	26,10	0,44	26,54	0,00	16,75	9,79	4,59	0,31	1,10	1,41	3,18
36	6	523,53	74,77	598,30	12,75	149,77	435,78	69,68	49,18	2,95	52,14	17,55

ΣΧΕΔΙΟ ΔΡΑΣΗΣ ΣΕΒ ΣΤΟ ΠΛΑΙΣΙΟ ΤΟΥ ΕΠΑΝΑΔ	
ΠΡΑΞΗ Α: ΑΝΑΠΤΥΞΗ ΔΙΚΤΥΟΥ ΠΑΡΑΚΟΛΟΥΘΗΣΗΣ ΚΑΙ ΥΠΟΣΤΗΡΙΞΗΣ ΕΠΙΧΕΙΡΗΣΕΩΝ ΓΙΑ ΤΙΣ ΟΙΚΟΝΟΜΙΚΕΣ ΚΑΙ ΤΕΧΝΟΛΟΓΙΚΕΣ ΜΕΤΑΒΟΛΕΣ	
ΥΠΟΕΡΓΟ 16: ΜΗΧΑΝΙΣΜΟΣ ΥΠΟΣΤΗΡΙΞΗΣ ΚΑΙ ΜΕΤΑΦΟΡΑΣ ΤΕΧΝΟΓΝΩΣΙΑΣ ΓΙΑ ΤΗ ΒΕΛΤΙΩΣΗ ΤΗΣ ΠΡΟΣΑΡΜΟΣΤΙΚΟΤΗΤΑΣ ΤΩΝ ΕΠΙΧΕΙΡΗΣΕΩΝ ΚΑΙ ΤΟΥ ΑΝΘΡΩΠΙΝΟΥ ΔΥΝΑΜΙΚΟΥ	
ΠΑΡΑΔΟΤΕΟ 2: ΣΥΣΤΗΜΑ ΠΑΡΑΚΟΛΟΥΘΗΣΗΣ ΚΑΙ ΔΡΑΣΕΙΣ ΕΝΔΥΝΑΜΩΣΗΣ ΤΟΥ ΡΟΛΟΥ ΤΟΥ ΚΟΙΝΩΝΙΚΟΥ ΕΤΑΙΡΟΥ	

## ΠΙΝΑΚΑΣ 12B (συνέχεια)

Σε εκατ. €

Κωδικός Κλάδου (Nace1)	Αριθμός Επιχειρήσεων Α.Ε. και Ε.Π.Ε.	ΙΣΟΛΟΓΙΣΜΟΣ						ΑΠΟΤΕΛΕΣΜΑΤΑ ΧΡΗΣΗΣ				
		ΕΝΕΡΓΗΤΙΚΟ		Σύνολο Ενεργητικού & Παθητικού	ΠΑΘΗΤΙΚΟ			Μικτά κέρδη	ΜΕΙΟΝ			
		Πάγιο (τιμή κτήσης)	Κυκλοφορούν & Διαθέσιμα		Αποσβέσεις	Ίδια κεφάλαια	Ξένα κεφάλαια (Υποχρεώσεις)		Εξοδα Χρημ/σης Διαθ. Προϊόντων Διοίκησης Γενικά Έξοδα	Αποσβέσεις Χρήσης	Σύνολο Εξόδων	Καθαρά κέρδη ΠΦ
37	1	6,73	1,90	8,62	0,00	4,61	4,01	2,25	1,58	0,41	1,99	0,26
40	46	18.655,77	3.868,05	22.523,82	974,05	9.994,68	11.555,09	2.294,02	450,25	638,76	1.089,01	1.205,01
41	2	1.592,77	428,91	2.021,68	308,14	922,06	791,49	219,55	149,21	30,31	179,52	40,03
45	38	2.410,99	2.590,27	5.001,26	458,54	1.987,20	2.555,52	362,34	147,72	71,65	219,38	142,96
50	10	319,78	510,53	830,31	38,96	155,24	636,11	196,02	169,20	8,70	177,90	18,12
51	116	2.718,03	3.575,43	6.293,46	275,52	1.881,06	4.136,88	1.588,70	1.202,13	98,85	1.300,98	287,72
52	27	4.198,41	1.922,52	6.120,93	881,21	1.555,00	3.684,72	2.288,31	1.827,03	140,98	1.968,01	320,29
55	70	610,94	120,55	731,49	128,79	316,06	286,64	154,39	111,20	17,61	128,81	25,58
60	3	151,62	38,40	190,02	30,49	128,46	31,07	12,92	2,51	4,29	6,80	6,13
61	5	1.379,21	296,62	1.675,83	160,32	818,74	696,77	227,51	103,88	42,48	146,36	81,15
62	1	198,78	300,05	498,83	37,03	224,56	237,23	61,13	16,60	12,00	28,60	32,53
63	23	3.075,12	1.235,40	4.310,52	1.022,10	1.229,82	2.058,60	794,38	280,09	127,24	407,33	387,06
64	15	18.820,38	2.076,99	20.897,37	6.509,55	5.583,23	8.804,59	4.524,97	2.679,73	848,64	3.528,37	996,60
65	13	1.592,46	3.823,86	5.416,32	5,41	934,84	4.476,07	124,92	73,57	0,59	74,16	50,76
66	0	0,00	0,00	0,00	0,00	0,00	0,00	0,00	0,00	0,00	0,00	0,00
67	60	544,38	1.359,80	1.904,19	73,66	961,57	868,95	304,23	142,22	9,85	152,07	152,17
70	56	3.635,64	522,69	4.158,34	17,55	2.593,47	1.547,32	257,51	92,37	8,17	100,54	156,97
71	9	1.067,11	239,57	1.306,68	218,43	201,07	887,19	233,76	60,21	140,05	200,26	33,51
72	40	850,44	659,35	1.509,79	188,24	407,05	914,50	253,24	159,39	52,26	211,65	41,59
73	1	0,70	0,71	1,41	0,00	1,09	0,32	0,34	0,09	0,10	0,20	0,14
74	95	11.509,20	2.124,89	13.634,09	118,71	9.580,04	3.935,34	418,90	148,77	26,42	175,19	243,72
75	0	0,00	0,00	0,00	0,00	0,00	0,00	0,00	0,00	0,00	0,00	0,00
80	3	13,88	5,68	19,56	0,19	9,23	10,14	8,84	6,18	0,43	6,61	2,23
85	50	1.919,06	603,82	2.522,88	285,43	1.158,52	1.078,93	286,54	104,48	47,71	152,19	134,36
90	4	7,80	20,98	28,78	0,39	17,67	10,71	8,62	2,29	0,89	3,19	5,44
92	18	1.856,82	1.176,71	3.033,53	750,86	805,13	1.477,54	1.460,13	325,74	146,01	471,76	988,37
93	0	0,00	0,00	0,00	0,00	0,00	0,00	0,00	0,00	0,00	0,00	0,00
Συν:	908	98.872,12	37.384,37	136.256,48	17.275,61	54.271,79	64.709,09	20.666,75	10.871,06	3.064,20	13.935,25	6.731,50

<b>ΣΧΕΔΙΟ ΔΡΑΣΗΣ ΣΕΒ ΣΤΟ ΠΛΑΙΣΙΟ ΤΟΥ ΕΠΑΝΑΔ</b>
<b>ΠΡΑΞΗ Α: ΑΝΑΠΤΥΞΗ ΔΙΚΤΥΟΥ ΠΑΡΑΚΟΛΟΥΘΗΣΗΣ ΚΑΙ ΥΠΟΣΤΗΡΙΞΗΣ ΕΠΙΧΕΙΡΗΣΕΩΝ ΓΙΑ ΤΙΣ ΟΙΚΟΝΟΜΙΚΕΣ ΚΑΙ ΤΕΧΝΟΛΟΓΙΚΕΣ ΜΕΤΑΒΟΛΕΣ</b>
<b>ΥΠΟΕΡΓΟ 16: ΜΗΧΑΝΙΣΜΟΣ ΥΠΟΣΤΗΡΙΞΗΣ ΚΑΙ ΜΕΤΑΦΟΡΑΣ ΤΕΧΝΟΓΝΩΣΙΑΣ ΓΙΑ ΤΗ ΒΕΛΤΙΩΣΗ ΤΗΣ ΠΡΟΣΑΡΜΟΣΤΙΚΟΤΗΤΑΣ ΤΩΝ ΕΠΙΧΕΙΡΗΣΕΩΝ ΚΑΙ ΤΟΥ ΑΝΘΡΩΠΙΝΟΥ ΔΥΝΑΜΙΚΟΥ</b>
<b>ΠΑΡΑΔΟΤΕΟ 2: ΣΥΣΤΗΜΑ ΠΑΡΑΚΟΛΟΥΘΗΣΗΣ ΚΑΙ ΔΡΑΣΕΙΣ ΕΝΔΥΝΑΜΩΣΗΣ ΤΟΥ ΡΟΛΟΥ ΤΟΥ ΚΟΙΝΩΝΙΚΟΥ ΕΤΑΙΡΟΥ</b>

### ΠΙΝΑΚΑΣ 13Α

"Ισολογισμός" και Ανάλυση Λογαριασμού "Αποτελέσματα χρήσης" με Ε.Λ.Π. 13.421 Επιχειρήσεων Μορφής Α.Ε. και Ε.Π.Ε. που εμφανίζουν ζημιές το 2009

Σε εκατ. €

Κωδικός Κλάδου (Nace1)	Αριθμός Επιχειρήσεων Α.Ε. και Ε.Π.Ε.	ΙΣΟΛΟΓΙΣΜΟΣ						ΑΠΟΤΕΛΕΣΜΑΤΑ ΧΡΗΣΗΣ				
		ΕΝΕΡΓΗΤΙΚΟ		Σύνολο Ενεργητικού & Παθητικού	ΠΑΘΗΤΙΚΟ			Μικτά κέρδη *	ΜΕΙΟΝ			
		Πάγιο (τιμή κτήσης)	Κυκλοφορούν & Διαθέσιμα		Αποσβέσεις	Ίδια κεφάλαια	Ξένα κεφάλαια (Υποχρεώσεις)		Έξοδα Χρημ/σης Διαθ. Προϊόντων Διοίκησης Γενικά Έξοδα **	Αποσβέσεις Χρήσης	Σύνολο Εξόδων	Καθαρά κέρδη ΠΦ
1	161	398,01	183,39	581,40	166,95	173,44	241,00	38,04	41,16	19,78	60,94	-22,90
2	2	0,08	3,19	3,27	0,03	0,79	2,44	0,00	0,00	0,00	0,00	-0,01
5	69	92,02	174,28	266,30	52,59	25,24	188,48	1,82	14,31	4,92	19,22	-17,41
11	3	139,87	59,00	198,87	74,53	13,15	111,18	13,64	14,21	4,05	18,26	-4,61
13	4	79,94	29,93	109,87	9,95	45,68	54,24	17,12	13,60	4,00	17,60	-0,48
14	50	164,05	72,03	236,08	96,18	48,11	91,79	26,01	22,08	8,30	30,38	-4,37
15	480	1.808,39	1.017,88	2.826,27	798,69	677,88	1.349,70	234,91	264,84	86,77	351,61	-116,70
16	10	89,18	27,69	116,86	48,67	30,00	38,19	7,29	12,57	2,17	14,74	-7,45
17	92	347,99	165,23	513,22	194,83	174,04	144,35	28,26	40,18	10,53	50,71	-22,45
18	62	214,50	169,29	383,78	119,42	104,00	160,36	45,15	52,81	7,70	60,51	-15,36
19	15	32,25	27,94	60,18	21,21	16,88	22,09	1,60	5,48	0,86	6,34	-4,74
20	58	159,89	127,47	287,36	64,26	88,76	134,34	14,24	21,90	5,74	27,64	-13,40
21	45	462,50	257,03	719,53	258,56	145,68	315,30	75,46	83,44	13,60	97,04	-21,58
22	179	556,34	308,55	864,89	227,68	261,85	375,36	100,57	126,54	17,58	144,12	-43,55
23	9	38,65	15,95	54,60	21,75	17,71	15,14	4,28	5,11	0,90	6,02	-1,73
24	78	249,67	160,40	410,08	81,60	100,06	228,42	41,14	51,48	7,78	59,26	-18,12
25	88	285,81	165,92	451,72	131,50	98,64	221,58	32,92	46,09	11,02	57,11	-24,19
26	220	929,09	461,27	1.390,36	437,12	400,37	552,86	109,93	131,24	37,98	169,22	-59,29
27	40	911,54	346,49	1.258,03	572,83	66,53	618,67	44,25	160,33	32,56	192,89	-148,64
28	157	546,48	367,82	914,29	226,49	248,68	439,12	82,50	85,10	30,30	115,41	-32,91
29	66	164,89	135,72	300,61	64,41	85,37	150,83	22,36	28,72	4,26	32,98	-10,62
30	5	3,81	1,04	4,85	1,05	2,08	1,71	0,38	0,55	0,29	0,84	-0,46
31	22	123,93	60,01	183,94	59,35	60,11	64,48	6,31	10,35	3,14	13,49	-7,18
32	11	46,78	45,18	91,96	19,80	6,74	65,42	6,33	12,68	2,69	15,37	-9,05
33	19	50,58	38,19	88,76	36,64	29,18	22,94	10,50	10,66	2,17	12,84	-2,34
34	13	113,42	124,91	238,34	42,44	37,55	158,35	29,44	39,29	3,63	42,92	-13,47
35	17	48,82	31,57	80,39	14,20	33,33	32,86	5,99	10,27	1,88	12,15	-6,16
36	155	274,10	221,39	495,49	121,46	132,74	241,29	45,27	52,90	10,35	63,25	-17,98

\* Περιλαμβάνονται και τα μη λειτουργικά έσοδα

\*\* Περιλαμβάνονται και τα μη λειτουργικά έξοδα

<b>ΣΧΕΔΙΟ ΔΡΑΣΗΣ ΣΕΒ ΣΤΟ ΠΛΑΙΣΙΟ ΤΟΥ ΕΠΑΝΑΔ</b>
<b>ΠΡΑΞΗ Α: ΑΝΑΠΤΥΞΗ ΔΙΚΤΥΟΥ ΠΑΡΑΚΟΛΟΥΘΗΣΗΣ ΚΑΙ ΥΠΟΣΤΗΡΙΞΗΣ ΕΠΙΧΕΙΡΗΣΕΩΝ ΓΙΑ ΤΙΣ ΟΙΚΟΝΟΜΙΚΕΣ ΚΑΙ ΤΕΧΝΟΛΟΓΙΚΕΣ ΜΕΤΑΒΟΛΕΣ</b>
<b>ΥΠΟΕΡΓΟ 16: ΜΗΧΑΝΙΣΜΟΣ ΥΠΟΣΤΗΡΙΞΗΣ ΚΑΙ ΜΕΤΑΦΟΡΑΣ ΤΕΧΝΟΓΝΩΣΙΑΣ ΓΙΑ ΤΗ ΒΕΛΤΙΩΣΗ ΤΗΣ ΠΡΟΣΑΡΜΟΣΤΙΚΟΤΗΤΑΣ ΤΩΝ ΕΠΙΧΕΙΡΗΣΕΩΝ ΚΑΙ ΤΟΥ ΑΝΘΡΩΠΙΝΟΥ ΔΥΝΑΜΙΚΟΥ</b>
<b>ΠΑΡΑΔΟΤΕΟ 2: ΣΥΣΤΗΜΑ ΠΑΡΑΚΟΛΟΥΘΗΣΗΣ ΚΑΙ ΔΡΑΣΕΙΣ ΕΝΔΥΝΑΜΩΣΗΣ ΤΟΥ ΡΟΛΟΥ ΤΟΥ ΚΟΙΝΩΝΙΚΟΥ ΕΤΑΙΡΟΥ</b>

### ΠΙΝΑΚΑΣ 13Α (συνέχεια)

Σε εκατ. €

Κωδικός Κλάδου (Nace1)	Αριθμός Επιχειρήσεων Α.Ε. και Ε.Π.Ε.	ΙΣΟΛΟΓΙΣΜΟΣ						ΑΠΟΤΕΛΕΣΜΑΤΑ ΧΡΗΣΗΣ				
		ΕΝΕΡΓΗΤΙΚΟ		Σύνολο Ενεργητικού & Παθητικού	ΠΑΘΗΤΙΚΟ			Μικτά κέρδη*	ΜΕΙΟΝ			
		Πάγιο (τιμή κτήσης)	Κυκλοφορούν & Διαθέσιμα		Αποσβέσεις	Ίδια κεφάλαια	Ξένα κεφάλαια (Υποχρεώσεις)		Έξοδα Χρημ/σης Διαθ. Προϊόντων Διοίκησης Γενικά Έξοδα	Αποσβέσεις Χρήσης	Σύνολο Εξόδων	Καθαρά κέρδη ΠΦ
37	25	67,86	113,84	181,70	27,75	113,95	40,00	-7,99	11,05	10,10	21,15	-29,14
40	481	755,00	730,42	1.485,42	49,51	477,76	958,15	105,60	193,47	18,66	212,13	-106,53
41	0	0,00	0,00	0,00	0,00	0,00	0,00	0,00	0,00	0,00	0,00	0,00
45	1.304	6.491,55	2.466,49	8.958,03	940,16	3.975,68	4.042,20	170,42	403,47	130,17	533,64	-363,21
50	402	979,01	1.552,72	2.531,73	364,54	361,71	1.805,47	506,86	568,40	54,73	623,13	-116,27
51	1.821	2.572,83	4.453,43	7.026,25	1.043,66	1.296,79	4.685,80	1.249,54	1.493,57	120,13	1.613,70	-364,16
52	514	1.152,63	1.031,94	2.184,57	448,50	186,85	1.549,23	683,29	776,84	71,07	847,91	-164,62
55	2.644	12.288,80	1.941,53	14.230,33	4.556,88	4.526,61	5.146,83	865,53	818,74	440,00	1.258,75	-393,23
60	81	236,98	186,41	423,39	85,59	119,40	218,41	63,72	83,24	13,85	97,09	-33,37
61	29	46,66	21,64	68,30	11,82	21,69	34,78	13,41	18,34	0,99	19,32	-5,91
62	15	32,97	30,81	63,77	10,73	12,83	40,22	-0,79	7,75	0,81	8,56	-9,35
63	503	1.599,84	1.047,49	2.647,33	315,82	1.048,78	1.282,72	285,42	265,18	107,03	372,22	-86,80
64	47	345,49	176,12	521,61	97,44	121,62	302,56	74,13	126,74	19,78	146,52	-72,39
65	15	65,39	429,52	494,91	0,78	97,35	396,78	10,17	39,99	0,11	40,10	-30,08
66	0	0,00	0,00	0,00	0,00	0,00	0,00	0,00	0,00	0,00	0,00	0,00
67	100	25,03	33,87	58,91	13,42	-30,86	76,34	9,55	12,64	0,91	13,56	-4,01
70	1.386	5.237,48	1.113,40	6.350,89	750,55	1.909,99	3.690,35	238,16	315,83	142,18	458,01	-219,85
71	167	544,58	109,58	654,16	185,51	90,90	377,76	96,52	69,15	63,40	132,55	-36,03
72	160	134,39	93,60	227,99	75,34	46,19	106,46	22,88	38,38	5,82	44,20	-21,33
73	7	2,36	0,53	2,89	1,33	0,83	0,73	0,69	0,56	0,43	0,99	-0,30
74	990	8.890,69	2.632,58	11.523,28	274,60	8.176,30	3.072,38	263,61	489,31	46,38	535,69	-272,08
75	2	598,29	359,80	958,10	16,10	910,66	31,34	15,13	17,87	2,81	20,68	-5,55
80	93	181,81	71,19	253,00	86,64	45,95	120,41	25,90	31,73	5,94	37,67	-11,76
85	163	941,46	613,93	1.555,40	160,99	525,22	869,19	118,88	137,83	35,30	173,13	-54,25
90	29	33,99	12,89	46,88	13,84	26,76	6,28	2,79	3,07	2,11	5,19	-2,40
92	263	2.253,92	642,16	2.896,08	1.172,29	408,60	1.315,19	251,00	300,87	256,91	557,78	-306,78
Συν:	13.421	53.866,69	24.681,88	78.548,56	14.686,21	27.609,49	36.252,87	6.120,50	7.593,46	1.887,51	9.480,97	-3.360,6

\* Περιλαμβάνονται και τα μη λειτουργικά έσοδα

\*\* Περιλαμβάνονται και τα μη λειτουργικά έξοδα



<b>ΣΧΕΔΙΟ ΔΡΑΣΗΣ ΣΕΒ ΣΤΟ ΠΛΑΙΣΙΟ ΤΟΥ ΕΠΑΝΑΔ</b>
<b>ΠΡΑΞΗ Α: ΑΝΑΠΤΥΞΗ ΔΙΚΤΥΟΥ ΠΑΡΑΚΟΛΟΥΘΗΣΗΣ ΚΑΙ ΥΠΟΣΤΗΡΙΞΗΣ ΕΠΙΧΕΙΡΗΣΕΩΝ ΓΙΑ ΤΙΣ ΟΙΚΟΝΟΜΙΚΕΣ ΚΑΙ ΤΕΧΝΟΛΟΓΙΚΕΣ ΜΕΤΑΒΟΛΕΣ</b>
<b>ΥΠΟΕΡΓΟ 16: ΜΗΧΑΝΙΣΜΟΣ ΥΠΟΣΤΗΡΙΞΗΣ ΚΑΙ ΜΕΤΑΦΟΡΑΣ ΤΕΧΝΟΓΝΩΣΙΑΣ ΓΙΑ ΤΗ ΒΕΛΤΙΩΣΗ ΤΗΣ ΠΡΟΣΑΡΜΟΣΤΙΚΟΤΗΤΑΣ ΤΩΝ ΕΠΙΧΕΙΡΗΣΕΩΝ ΚΑΙ ΤΟΥ ΑΝΘΡΩΠΙΝΟΥ ΔΥΝΑΜΙΚΟΥ</b>
<b>ΠΑΡΑΔΟΤΕΟ 2: ΣΥΣΤΗΜΑ ΠΑΡΑΚΟΛΟΥΘΗΣΗΣ ΚΑΙ ΔΡΑΣΕΙΣ ΕΝΔΥΝΑΜΩΣΗΣ ΤΟΥ ΡΟΛΟΥ ΤΟΥ ΚΟΙΝΩΝΙΚΟΥ ΕΤΑΙΡΟΥ</b>

## ΠΙΝΑΚΑΣ 13Β

### "Ισολογισμός" και Ανάλυση Λογαριασμού "Αποτελέσματα χρήσης" με Δ.Π.Χ.Π. 883 Επιχειρήσεων Μορφής Α.Ε. και Ε.Π.Ε. που εμφανίζουν ζημίες το 2009

Σε εκατ. €

Κωδικός Κλάδου (Nace1)	Αριθμός Επιχειρήσεων Α.Ε. και Ε.Π.Ε.	ΙΣΟΛΟΓΙΣΜΟΣ						ΑΠΟΤΕΛΕΣΜΑΤΑ ΧΡΗΣΗΣ				
		ΕΝΕΡΓΗΤΙΚΟ		Σύνολο Ενεργητικού & Παθητικού	ΠΑΘΗΤΙΚΟ			Μικτά κέρδη	ΜΕΙΟΝ			Καθαρά κέρδη ΠΦ
		Πάγιο (τιμή κτήσης)	Κυκλοφορούν & Διαθέσιμα		Αποσβέσεις	Ίδια κεφάλαια	Ξένα κεφάλαια (Υποχρεώσεις)		Έξοδα Χρημ/σης Διαθ. Προϊόντων Διοίκησης Γενικά Έξοδα	Αποσβέσεις Χρήσης	Σύνολο Εξόδων	
1	11	128,75	68,13	196,88	14,15	58,62	124,11	10,95	17,05	4,60	21,65	-10,70
2	0	0,00	0,00	0,00	0,00	0,00	0,00	0,00	0,00	0,00	0,00	0,00
5	11	81,42	151,46	232,88	33,08	5,48	194,31	11,25	19,62	3,43	23,05	-11,80
10	0	0,00	0,00	0,00	0,00	0,00	0,00	0,00	0,00	0,00	0,00	0,00
11	0	0,00	0,00	0,00	0,00	0,00	0,00	0,00	0,00	0,00	0,00	0,00
13	0	0,00	0,00	0,00	0,00	0,00	0,00	0,00	0,00	0,00	0,00	0,00
14	10	35,85	16,74	52,58	13,61	23,92	15,05	5,26	6,13	1,58	7,71	-2,46
15	25	828,49	438,29	1.266,78	168,11	297,48	801,20	141,13	237,99	22,98	260,97	-119,84
16	0	0,00	0,00	0,00	0,00	0,00	0,00	0,00	0,00	0,00	0,00	0,00
17	13	834,04	244,36	1.078,40	307,70	188,06	582,64	21,42	112,45	28,93	141,38	-119,96
18	3	25,77	13,36	39,13	7,56	13,28	18,30	4,41	9,90	1,06	10,96	-6,55
19	0	0,00	0,00	0,00	0,00	0,00	0,00	0,00	0,00	0,00	0,00	0,00
20	5	210,70	85,99	296,70	15,84	112,90	167,96	13,73	31,00	9,12	40,12	-26,39
21	3	37,78	27,28	65,06	6,15	5,40	53,51	4,76	7,04	1,48	8,52	-3,76
22	33	1.098,35	429,64	1.527,99	224,76	573,96	729,27	211,74	242,11	24,02	266,13	-54,39
23	0	0,00	0,00	0,00	0,00	0,00	0,00	0,00	0,00	0,00	0,00	0,00
24	13	444,01	164,66	608,68	47,14	279,95	281,58	88,75	101,36	20,04	121,40	-32,65
25	8	166,71	64,09	230,80	25,78	-6,85	211,87	18,88	26,98	4,13	31,11	-12,23
26	16	289,23	146,13	435,37	62,92	154,04	218,41	45,06	55,64	10,19	65,83	-20,76
27	22	3.086,15	1.404,57	4.490,72	540,88	1.784,17	2.165,66	182,89	315,43	88,11	403,54	-220,65
28	9	410,23	205,31	615,55	113,69	258,07	243,79	31,32	39,06	19,77	58,84	-27,52
29	7	542,66	311,03	853,68	37,30	-545,82	1.362,21	27,88	193,51	11,63	205,14	-177,26
30	0	0,00	0,00	0,00	0,00	0,00	0,00	0,00	0,00	0,00	0,00	0,00
31	5	563,21	280,52	843,73	71,88	256,64	515,21	42,49	59,34	14,55	73,89	-31,40
32	1	350,37	316,33	666,71	139,45	244,10	283,15	63,97	53,95	13,91	67,86	-3,89
33	0	0,00	0,00	0,00	0,00	0,00	0,00	0,00	0,00	0,00	0,00	0,00
34	1	37,62	82,51	120,13	0,00	-2,14	122,27	-2,38	16,90	1,46	18,35	-20,74
35	6	506,22	784,04	1.290,26	30,73	-288,56	1.548,09	15,69	98,11	11,89	110,00	-94,30
36	3	125,03	53,71	178,73	37,30	47,13	94,29	34,26	43,42	4,62	48,04	-13,78

ΣΧΕΔΙΟ ΔΡΑΣΗΣ ΣΕΒ ΣΤΟ ΠΛΑΙΣΙΟ ΤΟΥ ΕΠΑΝΑΔ	
ΠΡΑΞΗ Α: ΑΝΑΠΤΥΞΗ ΔΙΚΤΥΟΥ ΠΑΡΑΚΟΛΟΥΘΗΣΗΣ ΚΑΙ ΥΠΟΣΤΗΡΙΞΗΣ ΕΠΙΧΕΙΡΗΣΕΩΝ ΓΙΑ ΤΙΣ ΟΙΚΟΝΟΜΙΚΕΣ ΚΑΙ ΤΕΧΝΟΛΟΓΙΚΕΣ ΜΕΤΑΒΟΛΕΣ	
ΥΠΟΕΡΓΟ 16: ΜΗΧΑΝΙΣΜΟΣ ΥΠΟΣΤΗΡΙΞΗΣ ΚΑΙ ΜΕΤΑΦΟΡΑΣ ΤΕΧΝΟΓΝΩΣΙΑΣ ΓΙΑ ΤΗ ΒΕΛΤΙΩΣΗ ΤΗΣ ΠΡΟΣΑΡΜΟΣΤΙΚΟΤΗΤΑΣ ΤΩΝ ΕΠΙΧΕΙΡΗΣΕΩΝ ΚΑΙ ΤΟΥ ΑΝΘΡΩΠΙΝΟΥ ΔΥΝΑΜΙΚΟΥ	
ΠΑΡΑΔΟΤΕΟ 2: ΣΥΣΤΗΜΑ ΠΑΡΑΚΟΛΟΥΘΗΣΗΣ ΚΑΙ ΔΡΑΣΕΙΣ ΕΝΔΥΝΑΜΩΣΗΣ ΤΟΥ ΡΟΛΟΥ ΤΟΥ ΚΟΙΝΩΝΙΚΟΥ ΕΤΑΙΡΟΥ	

### ΠΙΝΑΚΑΣ 13B (συνέχεια)

Σε εκατ. €

Κωδικός Κλάδου (Nace1)	Αριθμός Επιχειρήσεων Α.Ε. και Ε.Π.Ε.	ΙΣΟΛΟΓΙΣΜΟΣ						ΑΠΟΤΕΛΕΣΜΑΤΑ ΧΡΗΣΗΣ				
		ΕΝΕΡΓΗΤΙΚΟ		Σύνολο Ενεργητικού & Παθητικού	ΠΑΘΗΤΙΚΟ			Μικτά κέρδη	ΜΕΙΟΝ			Καθαρά κέρδη ΠΦ
		Πάγιο (τιμή κτήσης)	Κυκλοφορούν & Διαθέσιμα		Αποσβέσεις	Ίδια κεφάλαια	Ξένα κεφάλαια (Υποχρεώσεις)		Έξοδα Χρημ/σης Διαθ. Προϊόντων Διοίκησης Γενικά Έξοδα	Αποσβέσεις Χρήσης	Σύνολο Εξόδων	
37	2	0,71	1,20	1,91	0,01	0,59	1,31	0,65	1,09	0,07	1,16	-0,51
40	133	1.343,82	267,22	1.611,04	85,26	561,09	964,69	34,74	49,22	37,98	87,20	-52,47
41	0	0,00	0,00	0,00	0,00	0,00	0,00	0,00	0,00	0,00	0,00	0,00
45	35	786,91	762,36	1.549,27	111,83	240,84	1.196,59	47,46	181,64	20,37	202,01	-154,55
50	17	209,49	225,21	434,70	14,23	65,12	355,35	69,28	74,35	7,47	81,82	-12,54
51	86	1.212,13	1.291,18	2.503,31	295,02	902,25	1.306,04	328,39	370,84	34,96	405,79	-77,40
52	22	469,64	357,52	827,17	52,05	68,36	706,75	217,30	275,92	20,45	296,37	-79,07
55	46	898,52	93,69	992,21	108,91	416,92	466,39	119,16	127,35	31,12	158,47	-39,31
60	6	16.635,81	2.122,06	18.757,88	1.948,04	2.742,43	14.067,41	-345,69	804,52	366,50	1.171,01	-1.516,70
61	4	769,03	131,67	900,71	175,32	251,88	473,50	71,45	74,37	18,05	92,42	-20,96
62	2	93,49	71,20	164,68	0,91	18,83	144,94	-48,17	42,24	1,36	43,60	-91,76
63	36	1.110,83	492,07	1.602,90	108,58	342,60	1.151,71	83,27	141,15	25,49	166,64	-83,38
64	9	4.064,17	1.049,27	5.113,44	391,90	596,00	4.125,54	409,46	390,26	367,70	757,96	-348,50
65	13	1.066,24	2.622,76	3.689,00	34,03	175,66	3.479,31	83,76	177,24	5,89	183,14	-99,38
66	0	0,00	0,00	0,00	0,00	0,00	0,00	0,00	0,00	0,00	0,00	0,00
67	32	105,07	208,09	313,16	20,29	146,25	146,62	20,29	37,24	2,13	39,37	-19,09
70	56	4.632,81	778,83	5.411,64	19,79	3.166,80	2.225,05	112,77	454,11	6,45	460,56	-347,78
71	6	187,75	64,06	251,81	19,56	-0,08	232,33	40,97	31,65	21,37	53,02	-12,05
72	20	510,94	180,36	691,30	57,36	87,62	546,33	45,69	68,01	11,92	79,93	-34,25
73	1	3,17	3,82	6,98	1,52	-1,04	6,50	1,78	2,81	0,18	2,99	-1,22
74	75	4.037,62	663,34	4.700,96	248,33	2.329,97	2.122,66	504,53	586,15	46,98	633,13	-128,60
75	1	952,20	488,83	1.441,04	43,49	-1.239,68	2.637,23	0,67	519,31	5,16	524,47	-523,80
80	10	7,95	20,27	28,23	2,98	10,13	15,12	5,98	11,88	1,47	13,35	-7,37
85	34	848,55	256,90	1.105,46	77,21	290,16	738,09	54,15	86,84	20,38	107,22	-53,06
90	2	0,14	2,17	2,31	0,00	0,69	1,62	0,12	0,36	0,01	0,37	-0,25
92	29	3.138,82	498,43	3.637,25	881,62	446,73	2.308,90	217,19	232,49	107,50	339,99	-122,80
93	1	0,13	0,15	0,29	0,00	-0,02	0,31	0,22	0,22	0,05	0,26	-0,05
Συν:	883	52.888,57	17.940,83	70.829,40	6.596,28	15.079,93	49.153,18	3.048,85	6.428,22	1.458,52	7.886,74	-4.837,88

<b>ΣΧΕΔΙΟ ΔΡΑΣΗΣ ΣΕΒ ΣΤΟ ΠΛΑΙΣΙΟ ΤΟΥ ΕΠΑΝΑΔ</b>
<b>ΠΡΑΞΗ Α: ΑΝΑΠΤΥΞΗ ΔΙΚΤΥΟΥ ΠΑΡΑΚΟΛΟΥΘΗΣΗΣ ΚΑΙ ΥΠΟΣΤΗΡΙΞΗΣ ΕΠΙΧΕΙΡΗΣΕΩΝ ΓΙΑ ΤΙΣ ΟΙΚΟΝΟΜΙΚΕΣ ΚΑΙ ΤΕΧΝΟΛΟΓΙΚΕΣ ΜΕΤΑΒΟΛΕΣ</b>
<b>ΥΠΟΕΡΓΟ 16: ΜΗΧΑΝΙΣΜΟΣ ΥΠΟΣΤΗΡΙΞΗΣ ΚΑΙ ΜΕΤΑΦΟΡΑΣ ΤΕΧΝΟΓΝΩΣΙΑΣ ΓΙΑ ΤΗ ΒΕΛΤΙΩΣΗ ΤΗΣ ΠΡΟΣΑΡΜΟΣΤΙΚΟΤΗΤΑΣ ΤΩΝ ΕΠΙΧΕΙΡΗΣΕΩΝ ΚΑΙ ΤΟΥ ΑΝΘΡΩΠΙΝΟΥ ΔΥΝΑΜΙΚΟΥ</b>
<b>ΠΑΡΑΔΟΤΕΟ 2: ΣΥΣΤΗΜΑ ΠΑΡΑΚΟΛΟΥΘΗΣΗΣ ΚΑΙ ΔΡΑΣΕΙΣ ΕΝΔΥΝΑΜΩΣΗΣ ΤΟΥ ΡΟΛΟΥ ΤΟΥ ΚΟΙΝΩΝΙΚΟΥ ΕΤΑΙΡΟΥ</b>

## ΠΙΝΑΚΑΣ 14Α

### Ανάλυση "Πάγιων Στοιχείων" και "Αποσβέσεων" με Ε.Λ.Π. 32.371 Επιχειρήσεων Μορφής Α.Ε. και Ε.Π.Ε. Χρήσης 2009

Σε εκατ. €

Κωδικός Κλάδου (Nace1)	Αριθμός Επιχειρήσεων Α.Ε. και Ε.Π.Ε.	Ανάλυση Παγίων Στοιχείων (τιμές κτήσης)				Ανάλυση Αποσβέσεων			Πάγια Στοιχεία (μετά την αφαίρεση Αποσβέσεων)		
		Γήπεδα, Κτίρια & Μεταφορικά Μέσα	Μηχαν/κός Εξοπλισμός	Λοιπά Πάγια Στοιχεία	Σύνολο Παγίων	Μηχαν/κός Εξοπλισμός	Κτίρια, Μεταφορικά Μέσα & Λοιπά	Σύνολο Αποσβέσεων	Μηχαν/κός Εξοπλισμός	Γήπεδα, Κτίρια Μεταφορικά Μέσα & Λοιπά	Σύνολο Παγίων
1	303	646,96	213,75	24,89	885,60	152,67	264,03	416,69	61,08	407,83	468,91
2	4	2,38	0,00	0,01	2,39	0,00	0,03	0,03	0,00	2,35	2,36
5	123	116,36	74,54	12,94	203,84	53,65	69,97	123,62	20,89	59,33	80,22
10	2	6,40	3,30	0,25	9,94	2,55	3,26	5,81	0,75	3,39	4,14
11	3	125,76	12,43	1,67	139,87	6,88	67,65	74,53	5,55	59,79	65,34
13	7	103,24	9,47	6,01	118,72	4,28	9,70	13,98	5,19	99,55	104,74
14	130	284,51	183,01	17,14	484,67	127,01	134,07	261,08	56,00	167,59	223,59
15	1.414	4.583,71	2.586,69	299,40	7.469,79	1.584,70	2.058,59	3.643,29	1.001,99	2.824,51	3.826,50
16	18	283,63	144,80	78,81	507,24	88,81	131,18	220,00	55,98	231,26	287,24
17	233	389,84	305,56	11,82	707,22	227,83	189,65	417,48	77,72	212,01	289,73
18	176	388,04	109,98	53,55	551,56	92,79	205,60	298,39	17,18	235,99	253,17
19	53	78,11	44,31	0,94	123,35	32,43	31,91	64,33	11,88	47,14	59,02
20	135	249,33	121,08	2,07	372,48	68,08	96,19	164,27	53,00	155,21	208,21
21	156	579,47	502,05	34,48	1.116,00	307,32	294,52	601,84	194,73	319,43	514,16
22	521	807,41	381,68	152,22	1.341,30	237,56	371,42	608,98	144,12	588,20	732,32
23	27	130,88	56,32	3,71	190,91	42,38	76,96	119,34	13,95	57,62	71,57
24	310	1.385,89	843,29	58,42	2.287,60	565,94	615,38	1.181,31	277,35	828,94	1.106,29
25	303	715,71	636,77	52,41	1.404,88	401,34	306,03	707,37	235,42	462,08	697,51
26	551	1.452,69	882,15	140,83	2.475,67	580,40	620,20	1.200,60	301,76	973,31	1.275,07
27	80	669,29	555,73	28,45	1.253,47	365,56	392,66	758,23	190,17	305,07	495,24
28	538	1.006,28	682,14	71,21	1.759,64	425,83	393,98	819,81	256,31	683,52	939,83
29	287	518,90	291,67	39,28	849,85	222,20	231,27	453,47	69,46	326,91	396,38
30	19	8,94	2,84	0,60	12,38	2,10	4,39	6,50	0,74	5,14	5,88
31	130	336,76	277,65	9,03	623,45	116,88	134,87	251,75	160,77	210,93	371,70
32	27	64,29	28,52	1,04	93,85	20,19	26,49	46,68	8,33	38,84	47,17
33	56	71,12	42,92	4,27	118,31	28,12	41,97	70,09	14,80	33,42	48,22
34	42	167,65	57,50	1,64	226,79	34,42	63,53	97,95	23,08	105,76	128,84
35	82	417,75	103,71	6,04	527,51	71,18	192,32	263,50	32,53	231,48	264,01

<b>ΣΧΕΔΙΟ ΔΡΑΣΗΣ ΣΕΒ ΣΤΟ ΠΛΑΙΣΙΟ ΤΟΥ ΕΠΑΝΑΔ</b>
<b>ΠΡΑΞΗ Α: ΑΝΑΠΤΥΞΗ ΔΙΚΤΥΟΥ ΠΑΡΑΚΟΛΟΥΘΗΣΗΣ ΚΑΙ ΥΠΟΣΤΗΡΙΞΗΣ ΕΠΙΧΕΙΡΗΣΕΩΝ ΓΙΑ ΤΙΣ ΟΙΚΟΝΟΜΙΚΕΣ ΚΑΙ ΤΕΧΝΟΛΟΓΙΚΕΣ ΜΕΤΑΒΟΛΕΣ</b>
<b>ΥΠΟΕΡΓΟ 16: ΜΗΧΑΝΙΣΜΟΣ ΥΠΟΣΤΗΡΙΞΗΣ ΚΑΙ ΜΕΤΑΦΟΡΑΣ ΤΕΧΝΟΓΝΩΣΙΑΣ ΓΙΑ ΤΗ ΒΕΛΤΙΩΣΗ ΤΗΣ ΠΡΟΣΑΡΜΟΣΤΙΚΟΤΗΤΑΣ ΤΩΝ ΕΠΙΧΕΙΡΗΣΕΩΝ ΚΑΙ ΤΟΥ ΑΝΘΡΩΠΙΝΟΥ ΔΥΝΑΜΙΚΟΥ</b>
<b>ΠΑΡΑΔΟΤΕΟ 2: ΣΥΣΤΗΜΑ ΠΑΡΑΚΟΛΟΥΘΗΣΗΣ ΚΑΙ ΔΡΑΣΕΙΣ ΕΝΔΥΝΑΜΩΣΗΣ ΤΟΥ ΡΟΛΟΥ ΤΟΥ ΚΟΙΝΩΝΙΚΟΥ ΕΤΑΙΡΟΥ</b>

## ΠΙΝΑΚΑΣ 14Α (συνέχεια)

Σε εκατ. €

Κωδικός Κλάδου (Nace1)	Αριθμός Επιχειρήσεων Α.Ε. και Ε.Π.Ε.	Ανάλυση Παγίων Στοιχείων (τιμές κτήσης)				Ανάλυση Αποσβέσεων			Πάγια Στοιχεία (μετά την αφαίρεση Αποσβέσεων)		
		Γήπεδα, Κτίρια & Μεταφορικά Μέσα	Μηχαν/κός Εξοπλισμός	Λοιπά Πάγια Στοιχεία	Σύνολο Παγίων	Μηχαν/κός Εξοπλισμός	Κτίρια, Μεταφορικά Μέσα & Λοιπά	Σύνολο Αποσβέσεων	Μηχαν/κός Εξοπλισμός	Γήπεδα, Κτίρια Μεταφορικά Μέσα & Λοιπά	Σύνολο Παγίων
36	395	659,90	368,12	27,26	1.055,28	248,14	286,96	535,10	119,98	400,20	520,18
37	47	74,86	30,41	1,49	106,76	5,45	29,68	35,13	24,96	46,67	71,63
40	621	1.202,53	3,07	161,07	1.366,67	2,94	307,18	310,12	0,13	1.056,42	1.056,55
41	4	2,22	0,00	0,01	2,23	0,00	1,06	1,06	0,00	1,16	1,16
45	2.928	8.594,29	0,00	899,74	9.494,02	0,00	1.762,10	1.762,10	0,00	7.731,92	7.731,92
50	1.022	2.261,51	5,93	351,71	2.619,15	3,91	908,58	912,49	2,02	1.704,64	1.706,66
51	6.381	9.055,62	7,35	656,95	9.719,92	5,17	3.903,26	3.908,43	2,18	5.809,32	5.811,50
52	1.546	4.200,05	0,00	255,02	4.455,07	0,00	1.896,61	1.896,61	0,00	2.558,46	2.558,46
55	4.456	18.361,26	0,00	1.113,61	19.474,87	0,00	7.540,78	7.540,78	0,00	11.934,09	11.934,09
60	234	538,56	0,00	18,36	556,92	0,00	175,03	175,03	0,00	381,90	381,90
61	41	104,65	0,00	5,24	109,89	0,00	23,75	23,75	0,00	86,14	86,14
62	26	33,18	0,00	11,94	45,12	0,00	13,16	13,16	0,00	31,96	31,96
63	1.168	3.488,18	0,00	121,38	3.609,55	0,00	833,14	833,14	0,00	2.776,41	2.776,41
64	99	457,50	0,00	9,03	466,52	0,00	156,24	156,24	0,00	310,28	310,28
65	31	63,57	0,00	82,75	146,32	0,00	20,28	20,28	0,00	126,04	126,04
66	0	0,00	0,00	0,00	0,00	0,00	0,00	0,00	0,00	0,00	0,00
67	218	97,37	0,00	13,52	110,89	0,00	49,85	49,85	0,00	61,04	61,04
70	2.304	7.758,07	1,17	1.000,32	8.759,57	1,17	1.713,57	1.714,74	0,00	7.044,83	7.044,83
71	292	837,05	0,00	17,35	854,39	0,00	302,85	302,85	0,00	551,55	551,55
72	578	496,60	0,08	83,48	580,16	0,01	312,49	312,50	0,06	267,60	267,66
73	10	2,45	0,00	0,03	2,47	0,00	1,37	1,37	0,00	1,10	1,10
74	2.745	8.317,14	3,63	2.658,15	10.978,92	2,91	871,17	874,09	0,72	10.104,12	10.104,83
75	4	667,49	0,00	6,59	674,08	0,00	55,76	55,76	0,00	618,32	618,32
80	291	431,08	0,00	22,71	453,79	0,00	231,10	231,10	0,00	222,69	222,69
85	541	1.978,55	0,00	44,09	2.022,64	0,00	567,25	567,25	0,00	1.455,39	1.455,39
90	69	96,30	0,00	9,98	106,27	0,00	43,46	43,46	0,00	62,81	62,81
92	494	2.773,73	0,00	123,95	2.897,68	0,00	1.488,61	1.488,61	0,00	1.409,07	1.409,07
93	96	109,69	0,00	6,84	116,53	0,00	43,94	43,94	0,00	72,60	72,60
Συν:	32.371	88.254,70	9.573,60	8.815,67	106.643,96	6.132,81	30.567,05	36.699,86	3.440,79	66.503,32	69.944,10

<b>ΣΧΕΔΙΟ ΔΡΑΣΗΣ ΣΕΒ ΣΤΟ ΠΛΑΙΣΙΟ ΤΟΥ ΕΠΑΝΑΔ</b>
<b>ΠΡΑΞΗ Α: ΑΝΑΠΤΥΞΗ ΔΙΚΤΥΟΥ ΠΑΡΑΚΟΛΟΥΘΗΣΗΣ ΚΑΙ ΥΠΟΣΤΗΡΙΞΗΣ ΕΠΙΧΕΙΡΗΣΕΩΝ ΓΙΑ ΤΙΣ ΟΙΚΟΝΟΜΙΚΕΣ ΚΑΙ ΤΕΧΝΟΛΟΓΙΚΕΣ ΜΕΤΑΒΟΛΕΣ</b>
<b>ΥΠΟΕΡΓΟ 16: ΜΗΧΑΝΙΣΜΟΣ ΥΠΟΣΤΗΡΙΞΗΣ ΚΑΙ ΜΕΤΑΦΟΡΑΣ ΤΕΧΝΟΓΝΩΣΙΑΣ ΓΙΑ ΤΗ ΒΕΛΤΙΩΣΗ ΤΗΣ ΠΡΟΣΑΡΜΟΣΤΙΚΟΤΗΤΑΣ ΤΩΝ ΕΠΙΧΕΙΡΗΣΕΩΝ ΚΑΙ ΤΟΥ ΑΝΘΡΩΠΙΝΟΥ ΔΥΝΑΜΙΚΟΥ</b>
<b>ΠΑΡΑΔΟΤΕΟ 2: ΣΥΣΤΗΜΑ ΠΑΡΑΚΟΛΟΥΘΗΣΗΣ ΚΑΙ ΔΡΑΣΕΙΣ ΕΝΔΥΝΑΜΩΣΗΣ ΤΟΥ ΡΟΛΟΥ ΤΟΥ ΚΟΙΝΩΝΙΚΟΥ ΕΤΑΙΡΟΥ</b>

## ΠΙΝΑΚΑΣ 14B

### Ανάλυση "Πάγιων Στοιχείων" και "Αποσβέσεων" με Δ.Π.Χ.Π 1.791 Επιχειρήσεων Μορφής Α.Ε. και Ε.Π.Ε. Χρήσης 2009

Σε εκατ. €

Κωδικός Κλάδου (Nace1)	Αριθμός Επιχειρήσεων Α.Ε. και Ε.Π.Ε.	Ανάλυση Παγίων Στοιχείων (τιμές κτήσης)				Ανάλυση Αποσβέσεων			Πάγια Στοιχεία (μετά την αφαίρεση Αποσβέσεων)		
		Γήπεδα, Κτίρια & Μεταφορικά Μέσα	Μηχαν/κός Εξοπλισμός	Λοιπά Πάγια Στοιχεία	Σύνολο Παγίων	Μηχαν/κός Εξοπλισμός	Κτίρια, Μεταφορικά Μέσα & Λοιπά	Σύνολο Αποσβέσεων	Μηχαν/κός Εξοπλισμός	Γήπεδα, Κτίρια Μεταφορικά Μέσα & Λοιπά	Σύνολο Παγίων
1	16	119,64	17,34	32,01	168,99	9,18	9,71	18,88	8,16	141,94	150,10
2	0	0,00	0,00	0,00	0,00	0,00	0,00	0,00	0,00	0,00	0,00
5	23	330,22	162,43	159,36	652,02	101,30	51,50	152,80	61,13	438,09	499,22
10	0	0,00	0,00	0,00	0,00	0,00	0,00	0,00	0,00	0,00	0,00
11	0	0,00	0,00	0,00	0,00	0,00	0,00	0,00	0,00	0,00	0,00
13	2	11,48	0,00	0,13	11,61	0,00	0,00	0,00	0,00	11,61	11,61
14	15	35,50	21,94	11,03	68,48	15,50	10,12	25,62	6,44	36,42	42,87
15	75	1.921,39	1.400,52	2.820,79	6.142,70	756,55	490,89	1.247,45	643,97	4.251,28	4.895,25
16	4	133,76	168,63	25,86	328,24	78,16	37,57	115,73	90,46	122,05	212,51
17	18	462,43	477,08	168,99	1.108,50	256,03	119,88	375,91	221,05	511,55	732,59
18	5	46,20	8,66	3,16	58,02	6,54	10,45	16,99	2,12	38,91	41,02
19	0	0,00	0,00	0,00	0,00	0,00	0,00	0,00	0,00	0,00	0,00
20	8	290,15	126,69	21,52	438,36	17,88	16,69	34,57	108,81	294,98	403,79
21	9	135,92	96,22	10,54	242,68	40,59	17,46	58,04	55,64	129,00	184,64
22	54	562,01	293,44	538,45	1.393,90	158,37	126,42	284,80	135,06	974,04	1.109,10
23	5	1.587,51	2.232,75	765,88	4.586,14	1.306,22	267,45	1.573,66	926,54	2.085,94	3.012,48
24	23	1.351,17	1.550,46	734,23	3.635,86	147,92	104,66	252,58	1.402,54	1.980,74	3.383,28
25	25	359,34	345,33	133,94	838,61	129,41	46,77	176,17	215,93	446,52	662,44
26	30	930,81	995,79	1.786,43	3.713,03	422,81	266,88	689,69	572,98	2.450,36	3.023,34
27	27	1.859,77	1.591,49	864,87	4.316,14	861,66	204,50	1.066,16	729,83	2.520,15	3.249,98
28	29	408,40	391,47	185,63	985,50	166,59	58,34	224,93	224,88	535,69	760,57
29	10	414,69	35,68	143,42	593,79	22,14	26,84	48,99	13,54	531,27	544,80
30	0	0,00	0,00	0,00	0,00	0,00	0,00	0,00	0,00	0,00	0,00
31	6	386,16	129,56	50,14	565,87	43,44	28,44	71,88	86,13	407,86	493,98
32	3	291,41	42,50	97,55	431,46	31,85	134,29	166,14	10,65	254,67	265,32
33	1	0,11	0,08	0,00	0,19	0,04	0,06	0,10	0,04	0,05	0,09
34	3	55,15	5,61	16,97	77,74	2,42	5,78	8,21	3,18	66,34	69,53
35	7	413,54	75,67	43,12	532,32	13,77	16,96	30,73	61,89	439,69	501,59

ΣΧΕΔΙΟ ΔΡΑΣΗΣ ΣΕΒ ΣΤΟ ΠΛΑΙΣΙΟ ΤΟΥ ΕΠΑΝΑΔ		
ΠΡΑΞΗ Α: ΑΝΑΠΤΥΞΗ ΔΙΚΤΥΟΥ ΠΑΡΑΚΟΛΟΥΘΗΣΗΣ ΚΑΙ ΥΠΟΣΤΗΡΙΞΗΣ ΕΠΙΧΕΙΡΗΣΕΩΝ ΓΙΑ ΤΙΣ ΟΙΚΟΝΟΜΙΚΕΣ ΚΑΙ ΤΕΧΝΟΛΟΓΙΚΕΣ ΜΕΤΑΒΟΛΕΣ		
ΥΠΟΕΡΓΟ 16: ΜΗΧΑΝΙΣΜΟΣ ΥΠΟΣΤΗΡΙΞΗΣ ΚΑΙ ΜΕΤΑΦΟΡΑΣ ΤΕΧΝΟΓΝΩΣΙΑΣ ΓΙΑ ΤΗ ΒΕΛΤΙΩΣΗ ΤΗΣ ΠΡΟΣΑΡΜΟΣΤΙΚΟΤΗΤΑΣ ΤΩΝ ΕΠΙΧΕΙΡΗΣΕΩΝ ΚΑΙ ΤΟΥ ΑΝΘΡΩΠΙΝΟΥ ΔΥΝΑΜΙΚΟΥ		
ΠΑΡΑΔΟΤΕΟ 2: ΣΥΣΤΗΜΑ ΠΑΡΑΚΟΛΟΥΘΗΣΗΣ ΚΑΙ ΔΡΑΣΕΙΣ ΕΝΔΥΝΑΜΩΣΗΣ ΤΟΥ ΡΟΛΟΥ ΤΟΥ ΚΟΙΝΩΝΙΚΟΥ ΕΤΑΙΡΟΥ		

**ΠΙΝΑΚΑΣ 14B (συνέχεια)**

Σε εκατ. €

Κωδικός Κλάδου (Nace1)	Αριθμός Επιχειρήσεων Α.Ε. και Ε.Π.Ε.	Ανάλυση Παγίων Στοιχείων (τιμές κτήσης)				Ανάλυση Αποσβέσεων			Πάγια Στοιχεία (μετά την αφαίρεση Αποσβέσεων)		
		Γήπεδα, Κτίρια & Μεταφορικά Μέσα	Μηχαν/κός Εξοπλισμός	Λοιπά Πάγια Στοιχεία	Σύνολο Παγίων	Μηχαν/κός Εξοπλισμός	Κτίρια, Μεταφορικά Μέσα & Λοιπά	Σύνολο Αποσβέσεων	Μηχαν/κός Εξοπλισμός	Γήπεδα, Κτίρια Μεταφορικά Μέσα & Λοιπά	Σύνολο Παγίων
36	9	168,62	34,21	445,72	648,55	15,97	34,08	50,05	18,24	580,26	598,50
37	3	1,98	5,35	0,10	7,43	0,00	0,01	0,01	5,35	2,07	7,43
40	179	7.233,78	11.238,72	1.527,09	19.999,59	596,49	461,09	1.059,31	10.642,23	8.299,78	18.940,28
41	2	1.312,63	100,16	179,98	1.592,77	37,55	270,58	308,14	62,61	1.222,03	1.284,64
45	73	765,14	812,07	1.620,68	3.197,89	395,45	174,92	570,37	416,62	2.210,90	2.627,52
50	27	329,16	10,43	189,68	529,27	5,90	47,29	53,19	4,53	471,55	476,08
51	202	2.642,13	439,11	848,93	3.930,16	236,05	334,47	570,54	203,06	3.156,59	3.359,62
52	49	3.836,99	201,01	630,04	4.668,05	121,34	811,92	933,26	79,67	3.655,12	3.734,79
55	116	1.366,33	43,97	99,16	1.509,46	28,08	209,62	237,70	15,89	1.255,87	1.271,76
60	9	15.927,72	673,24	186,48	16.787,44	140,11	1.838,41	1.978,52	533,12	14.275,79	14.808,91
61	9	1.964,58	0,20	183,46	2.148,25	0,16	335,49	335,64	0,05	1.812,56	1.812,60
62	3	205,54	2,80	83,93	292,26	1,95	35,99	37,95	0,85	253,47	254,32
63	59	3.800,36	159,95	225,63	4.185,94	72,08	1.058,60	1.130,68	87,87	2.967,39	3.055,26
64	24	8.527,33	8.576,48	5.780,75	22.884,55	6.480,03	421,43	6.901,45	2.096,45	13.886,65	15.983,10
65	26	164,51	10,19	2.483,99	2.658,70	9,60	29,84	39,45	0,59	2.618,66	2.619,26
66	0	0,00	0,00	0,00	0,00	0,00	0,00	0,00	0,00	0,00	0,00
67	92	226,78	6,13	416,54	649,45	5,48	88,47	93,95	0,65	554,85	555,50
70	112	567,90	9,55	7.691,00	8.268,46	6,63	30,70	37,33	2,92	8.228,20	8.231,12
71	15	1.131,10	2,22	121,54	1.254,86	1,19	236,80	237,99	1,03	1.015,84	1.016,87
72	60	1.054,06	13,34	293,98	1.361,38	7,45	237,56	245,01	5,89	1.110,48	1.115,78
73	2	2,08	0,67	1,12	3,87	0,67	0,86	1,52	0,00	2,35	2,35
74	170	2.444,10	325,57	12.777,15	15.546,82	115,53	251,51	367,04	210,04	14.969,74	15.179,78
75	1	77,25	0,00	874,95	952,20	0,00	43,48	43,48	0,00	908,72	908,72
80	13	16,63	2,99	2,21	21,83	2,24	0,92	3,16	0,75	17,92	18,67
85	84	1.545,55	418,84	803,22	2.767,62	184,65	177,70	362,35	234,19	2.171,08	2.404,98
90	6	7,84	0,01	0,10	7,94	0,00	0,39	0,39	0,00	7,54	7,55
92	47	3.978,02	237,15	780,47	4.995,64	104,00	1.528,49	1.632,48	133,15	3.230,01	3.363,16
93	1	0,13	0,00	0,00	0,13	0,00	0,00	0,00	0,00	0,13	0,13
Συν:	1.791	71.405,05	33.493,71	46.861,92	151.760,68	13.156,99	10.712,27	23.871,89	20.336,71	107.554,70	127.888,79

<b>ΣΧΕΔΙΟ ΔΡΑΣΗΣ ΣΕΒ ΣΤΟ ΠΛΑΙΣΙΟ ΤΟΥ ΕΠΑΝΑΔ</b>
<b>ΠΡΑΞΗ Α: ΑΝΑΠΤΥΞΗ ΔΙΚΤΥΟΥ ΠΑΡΑΚΟΛΟΥΘΗΣΗΣ ΚΑΙ ΥΠΟΣΤΗΡΙΞΗΣ ΕΠΙΧΕΙΡΗΣΕΩΝ ΓΙΑ ΤΙΣ ΟΙΚΟΝΟΜΙΚΕΣ ΚΑΙ ΤΕΧΝΟΛΟΓΙΚΕΣ ΜΕΤΑΒΟΛΕΣ</b>
<b>ΥΠΟΕΡΓΟ 16: ΜΗΧΑΝΙΣΜΟΣ ΥΠΟΣΤΗΡΙΞΗΣ ΚΑΙ ΜΕΤΑΦΟΡΑΣ ΤΕΧΝΟΓΝΩΣΙΑΣ ΓΙΑ ΤΗ ΒΕΛΤΙΩΣΗ ΤΗΣ ΠΡΟΣΑΡΜΟΣΤΙΚΟΤΗΤΑΣ ΤΩΝ ΕΠΙΧΕΙΡΗΣΕΩΝ ΚΑΙ ΤΟΥ ΑΝΘΡΩΠΙΝΟΥ ΔΥΝΑΜΙΚΟΥ</b>
<b>ΠΑΡΑΔΟΤΕΟ 2: ΣΥΣΤΗΜΑ ΠΑΡΑΚΟΛΟΥΘΗΣΗΣ ΚΑΙ ΔΡΑΣΕΙΣ ΕΝΔΥΝΑΜΩΣΗΣ ΤΟΥ ΡΟΛΟΥ ΤΟΥ ΚΟΙΝΩΝΙΚΟΥ ΕΤΑΙΡΟΥ</b>

## ΠΙΝΑΚΑΣ 15Α

### Ανάλυση Λογαριασμού "Κυκλοφορούντος Κεφαλαίου" με Ε.Λ.Π. 32.371 Επιχειρήσεων Μορφής Α.Ε. και Ε.Π.Ε. Χρήσης 2009

Σε εκατ. €

Κωδικός Κλάδου (Nace1)	Αριθμός Επιχειρήσεων Α.Ε. και Ε.Π.Ε.	Ανάλυση Κυκλοφορούντος Κεφαλαίου					Σύνολο Κυκλοφορούντος Κεφαλαίου	Διαθέσιμα	Σύνολο Κυκλοφορούντος και Διαθέσιμου Κεφαλαίου
		Έτοιμα Προϊόντα	Πρώτες Ύλες	Σύνολο Αποθεμάτων	Απαιτήσεις				
1	303	113,23	50,39	163,62	271,91	435,53	124,48	560,01	
2	4	0,00	0,36	0,36	3,19	3,55	0,38	3,93	
5	123	162,46	13,58	176,04	149,97	326,01	14,45	340,47	
10	2	0,98	0,30	1,27	33,27	34,55	5,12	39,67	
11	3	4,07	7,62	11,69	46,65	58,34	0,66	59,00	
13	7	5,40	2,13	7,53	23,53	31,06	6,11	37,17	
14	130	43,29	14,67	57,96	178,48	236,44	37,87	274,31	
15	1.414	1.007,58	709,03	1.716,61	3.422,79	5.139,39	540,86	5.680,25	
16	18	48,35	74,33	122,68	391,30	513,98	23,39	537,37	
17	233	94,22	49,45	143,67	279,99	423,66	69,58	493,23	
18	176	122,92	101,83	224,75	330,74	555,49	59,89	615,38	
19	53	25,63	13,46	39,09	84,69	123,78	23,25	147,03	
20	135	66,12	64,59	130,71	188,06	318,77	27,39	346,15	
21	156	71,85	116,89	188,74	472,33	661,06	45,29	706,35	
22	521	149,21	72,72	221,93	951,29	1.173,22	118,45	1.291,67	
23	27	8,26	9,68	17,95	69,79	87,74	10,47	98,21	
24	310	448,39	335,86	784,25	1.969,64	2.753,90	239,29	2.993,19	
25	303	126,79	113,67	240,46	572,75	813,22	92,79	906,01	
26	551	275,63	137,32	412,95	1.041,17	1.454,12	202,86	1.656,98	
27	80	108,58	138,54	247,12	384,87	631,99	84,84	716,83	
28	538	235,35	203,61	438,96	887,84	1.326,80	160,51	1.487,31	
29	287	136,79	97,26	234,06	464,00	698,06	89,11	787,17	
30	19	5,70	0,91	6,61	11,10	17,71	1,95	19,66	
31	130	112,37	112,54	224,91	347,82	572,73	52,25	624,98	
32	27	13,07	14,27	27,35	47,02	74,37	10,95	85,32	
33	56	15,01	13,90	28,91	104,97	133,88	14,56	148,44	
34	42	43,40	22,68	66,08	151,62	217,70	23,56	241,26	
35	82	45,54	26,88	72,42	129,01	201,44	31,51	232,95	

<b>ΣΧΕΔΙΟ ΔΡΑΣΗΣ ΣΕΒ ΣΤΟ ΠΛΑΙΣΙΟ ΤΟΥ ΕΠΑΝΑΔ</b>
<b>ΠΡΑΞΗ Α: ΑΝΑΠΤΥΞΗ ΔΙΚΤΥΟΥ ΠΑΡΑΚΟΛΟΥΘΗΣΗΣ ΚΑΙ ΥΠΟΣΤΗΡΙΞΗΣ ΕΠΙΧΕΙΡΗΣΕΩΝ ΓΙΑ ΤΙΣ ΟΙΚΟΝΟΜΙΚΕΣ ΚΑΙ ΤΕΧΝΟΛΟΓΙΚΕΣ ΜΕΤΑΒΟΛΕΣ</b>
<b>ΥΠΟΕΡΓΟ 16: ΜΗΧΑΝΙΣΜΟΣ ΥΠΟΣΤΗΡΙΞΗΣ ΚΑΙ ΜΕΤΑΦΟΡΑΣ ΤΕΧΝΟΓΝΩΣΙΑΣ ΓΙΑ ΤΗ ΒΕΛΤΙΩΣΗ ΤΗΣ ΠΡΟΣΑΡΜΟΣΤΙΚΟΤΗΤΑΣ ΤΩΝ ΕΠΙΧΕΙΡΗΣΕΩΝ ΚΑΙ ΤΟΥ ΑΝΘΡΩΠΙΝΟΥ ΔΥΝΑΜΙΚΟΥ</b>
<b>ΠΑΡΑΔΟΤΕΟ 2: ΣΥΣΤΗΜΑ ΠΑΡΑΚΟΛΟΥΘΗΣΗΣ ΚΑΙ ΔΡΑΣΕΙΣ ΕΝΔΥΝΑΜΩΣΗΣ ΤΟΥ ΡΟΛΟΥ ΤΟΥ ΚΟΙΝΩΝΙΚΟΥ ΕΤΑΙΡΟΥ</b>

## ΠΙΝΑΚΑΣ 15Α (συνέχεια)

Σε εκατ. €

Κωδικός Κλάδου (Nace1)	Αριθμός Επιχειρήσεων Α.Ε. και Ε.Π.Ε.	Ανάλυση Κυκλοφορούντος Κεφαλαίου					Σύνολο Κυκλοφορούντος Κεφαλαίου	Διαθέσιμα	Σύνολο Κυκλοφορούντος και Διαθέσιμου Κεφαλαίου
		Έτοιμα Προϊόντα	Πρώτες Ύλες	Σύνολο Αποθεμάτων	Απαιτήσεις				
36	395	189,68	85,20	274,87	483,12	757,99	125,37	883,36	
37	47	2,52	2,37	4,89	53,07	57,96	76,23	134,19	
40	621	4,19	12,37	16,56	663,47	680,03	271,32	951,35	
41	4	0,02	0,01	0,03	1,36	1,39	0,80	2,19	
45	2.928	1.753,71	123,10	1.876,82	3.963,16	5.839,98	1.334,37	7.174,35	
50	1.022	1.586,90	1,60	1.588,50	2.161,26	3.749,76	408,06	4.157,82	
51	6.381	5.448,59	257,18	5.705,77	17.755,09	23.460,87	2.344,82	25.805,69	
52	1.546	2.115,75	18,73	2.134,48	1.427,21	3.561,69	666,14	4.227,83	
55	4.456	95,22	36,87	132,09	2.069,53	2.201,62	1.190,47	3.392,08	
60	234	4,21	29,37	33,58	362,38	395,96	46,66	442,62	
61	41	0,21	0,86	1,07	25,98	27,05	5,53	32,58	
62	26	0,66	5,71	6,36	54,20	60,56	5,12	65,68	
63	1.168	48,80	2,40	51,19	1.791,10	1.842,30	486,10	2.328,40	
64	99	3,29	0,39	3,68	238,49	242,17	32,12	274,30	
65	31	0,08	0,00	0,08	1.526,26	1.526,34	489,46	2.015,81	
66	0	0,00	0,00	0,00	0,00	0,00	0,00	0,00	
67	218	0,21	0,06	0,26	408,35	408,62	178,31	586,92	
70	2.304	265,58	64,04	329,62	1.089,31	1.418,92	581,07	2.000,00	
71	292	19,68	0,26	19,94	176,75	196,69	58,42	255,11	
72	578	26,05	1,70	27,75	514,80	542,56	188,83	731,39	
73	10	0,00	0,00	0,00	0,58	0,58	0,48	1,06	
74	2.745	134,49	9,79	144,29	4.755,80	4.900,09	1.039,36	5.939,45	
75	4	0,00	0,00	0,00	91,11	91,11	281,51	372,62	
80	291	4,15	0,13	4,28	170,73	175,01	85,20	260,21	
85	541	6,31	55,93	62,24	1.409,03	1.471,27	444,80	1.916,06	
90	69	4,84	0,78	5,62	75,71	81,34	17,08	98,42	
92	494	13,65	9,81	23,45	935,28	958,74	147,14	1.105,87	
93	96	1,83	2,02	3,84	33,38	37,22	12,29	49,51	
Συν:	32.371	15.220,84	3.239,15	18.459,99	55.246,29	73.706,28	12.628,89	86.335,17	

Ανώνυμη Εταιρεία Αναπτυξιακών Δράσεων Στέγη της Ελληνικής Βιομηχανίας



<b>ΣΧΕΔΙΟ ΔΡΑΣΗΣ ΣΕΒ ΣΤΟ ΠΛΑΙΣΙΟ ΤΟΥ ΕΠΑΝΑΔ</b>
<b>ΠΡΑΞΗ Α: ΑΝΑΠΤΥΞΗ ΔΙΚΤΥΟΥ ΠΑΡΑΚΟΛΟΥΘΗΣΗΣ ΚΑΙ ΥΠΟΣΤΗΡΙΞΗΣ ΕΠΙΧΕΙΡΗΣΕΩΝ ΓΙΑ ΤΙΣ ΟΙΚΟΝΟΜΙΚΕΣ ΚΑΙ ΤΕΧΝΟΛΟΓΙΚΕΣ ΜΕΤΑΒΟΛΕΣ</b>
<b>ΥΠΟΕΡΓΟ 16: ΜΗΧΑΝΙΣΜΟΣ ΥΠΟΣΤΗΡΙΞΗΣ ΚΑΙ ΜΕΤΑΦΟΡΑΣ ΤΕΧΝΟΓΝΩΣΙΑΣ ΓΙΑ ΤΗ ΒΕΛΤΙΩΣΗ ΤΗΣ ΠΡΟΣΑΡΜΟΣΤΙΚΟΤΗΤΑΣ ΤΩΝ ΕΠΙΧΕΙΡΗΣΕΩΝ ΚΑΙ ΤΟΥ ΑΝΘΡΩΠΙΝΟΥ ΔΥΝΑΜΙΚΟΥ</b>
<b>ΠΑΡΑΔΟΤΕΟ 2: ΣΥΣΤΗΜΑ ΠΑΡΑΚΟΛΟΥΘΗΣΗΣ ΚΑΙ ΔΡΑΣΕΙΣ ΕΝΔΥΝΑΜΩΣΗΣ ΤΟΥ ΡΟΛΟΥ ΤΟΥ ΚΟΙΝΩΝΙΚΟΥ ΕΤΑΙΡΟΥ</b>

## ΠΙΝΑΚΑΣ 15B

### Ανάλυση Λογαριασμού "Κυκλοφορούντος Κεφαλαίου" με Δ.Π.Χ.Π 1.791 Επιχειρήσεων Μορφής Α.Ε. και Ε.Π.Ε. Χρήσης 2009

Σε εκατ. €

Κωδικός Κλάδου (Nace1)	Αριθμός Επιχειρήσεων Α.Ε. και Ε.Π.Ε.	Ανάλυση Κυκλοφορούντος Κεφαλαίου					Σύνολο Κυκλοφορούντος Κεφαλαίου	Διαθέσιμα	Σύνολο Κυκλοφορούντος και Διαθέσιμου Κεφαλαίου
		Έτοιμα Προϊόντα	Πρώτες Ύλες	Σύνολο Αποθεμάτων	Απαιτήσεις				
1	16	22,34	6,75	29,09	59,94	89,03	4,72	93,76	
2	0	0,00	0,00	0,00	0,00	0,00	0,00	0,00	
5	23	495,96	20,11	516,07	276,70	792,76	30,79	823,55	
10	0	0,00	0,00	0,00	0,00	0,00	0,00	0,00	
11	0	0,00	0,00	0,00	0,00	0,00	0,00	0,00	
13	2	1,53	0,00	1,53	12,64	14,17	1,73	15,90	
14	15	10,02	2,11	12,13	63,90	76,02	13,63	89,65	
15	75	293,95	173,36	467,31	1.290,41	1.757,72	313,66	2.071,38	
16	4	338,94	56,80	395,74	166,16	561,90	152,34	714,24	
17	18	97,39	36,85	134,24	185,27	319,51	38,95	358,46	
18	5	27,62	4,68	32,30	22,94	55,24	1,01	56,25	
19	0	0,00	0,00	0,00	0,00	0,00	0,00	0,00	
20	8	47,59	16,92	64,51	123,37	187,88	14,55	202,43	
21	9	13,68	12,94	26,62	93,20	119,82	8,96	128,79	
22	54	43,94	44,24	88,18	470,32	558,50	44,50	603,00	
23	5	1.243,94	227,34	1.471,28	1.086,80	2.558,08	147,12	2.705,20	
24	23	99,67	30,71	130,38	668,47	798,85	200,08	998,93	
25	25	66,71	33,45	100,15	291,08	391,23	126,05	517,28	
26	30	141,58	123,30	264,88	455,64	720,53	220,96	941,49	
27	27	473,91	203,85	677,76	993,75	1.671,51	150,40	1.821,91	
28	29	102,00	69,35	171,35	668,33	839,68	65,30	904,98	
29	10	136,62	16,84	153,46	191,26	344,72	56,34	401,06	
30	0	0,00	0,00	0,00	0,00	0,00	0,00	0,00	
31	6	55,13	30,81	85,94	180,20	266,14	14,87	281,01	
32	3	28,68	47,42	76,10	244,83	320,93	63,02	383,95	
33	1	0,00	0,21	0,21	1,10	1,31	0,05	1,37	
34	3	36,25	3,91	40,16	72,04	112,20	29,08	141,28	

<b>ΣΧΕΔΙΟ ΔΡΑΣΗΣ ΣΕΒ ΣΤΟ ΠΛΑΙΣΙΟ ΤΟΥ ΕΠΑΝΑΔ</b>
<b>ΠΡΑΞΗ Α: ΑΝΑΠΤΥΞΗ ΔΙΚΤΥΟΥ ΠΑΡΑΚΟΛΟΥΘΗΣΗΣ ΚΑΙ ΥΠΟΣΤΗΡΙΞΗΣ ΕΠΙΧΕΙΡΗΣΕΩΝ ΓΙΑ ΤΙΣ ΟΙΚΟΝΟΜΙΚΕΣ ΚΑΙ ΤΕΧΝΟΛΟΓΙΚΕΣ ΜΕΤΑΒΟΛΕΣ</b>
<b>ΥΠΟΕΡΓΟ 16: ΜΗΧΑΝΙΣΜΟΣ ΥΠΟΣΤΗΡΙΞΗΣ ΚΑΙ ΜΕΤΑΦΟΡΑΣ ΤΕΧΝΟΓΝΩΣΙΑΣ ΓΙΑ ΤΗ ΒΕΛΤΙΩΣΗ ΤΗΣ ΠΡΟΣΑΡΜΟΣΤΙΚΟΤΗΤΑΣ ΤΩΝ ΕΠΙΧΕΙΡΗΣΕΩΝ ΚΑΙ ΤΟΥ ΑΝΘΡΩΠΙΝΟΥ ΔΥΝΑΜΙΚΟΥ</b>
<b>ΠΑΡΑΔΟΤΕΟ 2: ΣΥΣΤΗΜΑ ΠΑΡΑΚΟΛΟΥΘΗΣΗΣ ΚΑΙ ΔΡΑΣΕΙΣ ΕΝΔΥΝΑΜΩΣΗΣ ΤΟΥ ΡΟΛΟΥ ΤΟΥ ΚΟΙΝΩΝΙΚΟΥ ΕΤΑΙΡΟΥ</b>

### ΠΙΝΑΚΑΣ 15B (συνέχεια)

Σε εκατ. €

Κωδικός Κλάδου (Nace1)	Αριθμός Επιχειρήσεων Α.Ε. και Ε.Π.Ε.	Ανάλυση Κυκλοφορούντος Κεφαλαίου					Σύνολο Κυκλοφορούντος Κεφαλαίου	Διαθέσιμα	Σύνολο Κυκλοφορούντος και Διαθέσιμου Κεφαλαίου
		Έτοιμα Προϊόντα	Πρώτες Ύλες	Σύνολο Αποθεμάτων	Απαιτήσεις				
35	7	82,44	165,62	248,06	501,14	749,20	35,28	784,48	
36	9	40,06	10,68	50,74	62,29	113,03	15,45	128,48	
37	3	0,52	0,00	0,52	2,47	2,99	0,11	3,10	
40	179	18,48	841,79	860,27	2.050,06	2.910,33	1.224,94	4.135,27	
41	2	20,53	1,87	22,40	368,95	391,34	37,57	428,91	
45	73	100,63	51,31	151,94	2.823,36	2.975,30	377,34	3.352,63	
50	27	244,83	14,48	259,31	397,47	656,78	78,95	735,74	
51	202	740,22	109,21	849,43	3.246,91	4.096,33	770,28	4.866,61	
52	49	1.179,72	42,11	1.221,83	720,76	1.942,59	337,45	2.280,04	
55	116	8,32	4,84	13,16	161,55	174,71	39,54	214,25	
60	9	20,22	33,01	53,23	1.747,89	1.801,12	359,34	2.160,46	
61	9	2,65	17,05	19,71	322,82	342,52	85,77	428,29	
62	3	0,50	9,88	10,39	136,95	147,34	223,91	371,25	
63	59	6,52	9,51	16,03	836,36	852,39	875,08	1.727,47	
64	24	110,31	3,92	114,23	2.152,85	2.267,08	859,18	3.126,26	
65	26	0,02	1,03	1,05	5.915,17	5.916,22	530,41	6.446,62	
66	0	0,00	0,00	0,00	0,00	0,00	0,00	0,00	
67	92	0,00	0,00	0,00	920,16	920,16	647,73	1.567,89	
70	112	209,75	0,05	209,79	444,21	654,00	647,52	1.301,52	
71	15	0,30	0,00	0,30	224,46	224,77	78,87	303,64	
72	60	82,57	1,21	83,78	613,51	697,30	142,41	839,71	
73	2	0,00	0,00	0,00	4,36	4,36	0,17	4,53	
74	170	48,35	43,54	91,88	1.360,66	1.452,54	1.335,68	2.788,23	
75	1	0,00	0,00	0,00	482,92	482,92	5,91	488,83	
80	13	0,05	0,00	0,05	16,39	16,45	9,51	25,96	
85	84	8,24	26,93	35,16	709,90	745,06	115,67	860,73	
90	6	0,10	0,10	0,20	22,00	22,20	0,94	23,15	
92	47	14,95	1,61	16,57	918,98	935,55	739,59	1.675,14	
93	1	0,00	0,00	0,00	0,14	0,14	0,02	0,15	
Συν:	1.791	6.717,71	2.551,72	9.269,44	34.783,01	44.052,45	11.272,75	55.325,20	

Ανώνυμη Εταιρεία Αναπτυξιακών Δράσεων Στέγη της Ελληνικής Βιομηχανίας

<b>ΣΧΕΔΙΟ ΔΡΑΣΗΣ ΣΕΒ ΣΤΟ ΠΛΑΙΣΙΟ ΤΟΥ ΕΠΑΝΑΔ</b>
<b>ΠΡΑΞΗ Α: ΑΝΑΠΤΥΞΗ ΔΙΚΤΥΟΥ ΠΑΡΑΚΟΛΟΥΘΗΣΗΣ ΚΑΙ ΥΠΟΣΤΗΡΙΞΗΣ ΕΠΙΧΕΙΡΗΣΕΩΝ ΓΙΑ ΤΙΣ ΟΙΚΟΝΟΜΙΚΕΣ ΚΑΙ ΤΕΧΝΟΛΟΓΙΚΕΣ ΜΕΤΑΒΟΛΕΣ</b>
<b>ΥΠΟΕΡΓΟ 16: ΜΗΧΑΝΙΣΜΟΣ ΥΠΟΣΤΗΡΙΞΗΣ ΚΑΙ ΜΕΤΑΦΟΡΑΣ ΤΕΧΝΟΓΝΩΣΙΑΣ ΓΙΑ ΤΗ ΒΕΛΤΙΩΣΗ ΤΗΣ ΠΡΟΣΑΡΜΟΣΤΙΚΟΤΗΤΑΣ ΤΩΝ ΕΠΙΧΕΙΡΗΣΕΩΝ ΚΑΙ ΤΟΥ ΑΝΘΡΩΠΙΝΟΥ ΔΥΝΑΜΙΚΟΥ</b>
<b>ΠΑΡΑΔΟΤΕΟ 2: ΣΥΣΤΗΜΑ ΠΑΡΑΚΟΛΟΥΘΗΣΗΣ ΚΑΙ ΔΡΑΣΕΙΣ ΕΝΔΥΝΑΜΩΣΗΣ ΤΟΥ ΡΟΛΟΥ ΤΟΥ ΚΟΙΝΩΝΙΚΟΥ ΕΤΑΙΡΟΥ</b>

## ΠΙΝΑΚΑΣ 16Α

Ανάλυση Λογαριασμού "Ξένων Κεφαλαίων" (Υποχρεώσεων) με Ε.Λ.Π. 32.371 Επιχειρήσεων Μορφής Α.Ε. και Ε.Π.Ε. Χρήσης 2009

Σε εκατ. €

Κωδικός Κλάδου (Nace1)	Αριθμός Επιχειρήσεων Α.Ε. και Ε.Π.Ε.	ΑΝΑΛΥΣΗ ΞΕΝΩΝ ΚΕΦΑΛΑΙΩΝ (ΥΠΟΧΡΕΩΣΕΩΝ)								
		Βραχυπρόθεσμες			Μεσο-μακροπρόθεσμες			Σύνολο Υποχρεώσεων		
		Τραπεζικές	Λοιπές	Σύνολο	Τραπεζικές	Λοιπές	Σύνολο	Τραπεζικές	Λοιπές	Σύνολο
1	303	260,92	211,77	472,68	154,71	1,70	156,41	415,62	213,47	629,09
2	4	0,03	2,77	2,80	0,00	0,00	0,00	0,03	2,77	2,80
5	123	70,36	228,91	299,26	38,24	1,65	39,89	108,60	230,56	339,15
10	2	0,90	30,53	31,43	0,00	0,92	0,93	0,90	31,45	32,36
11	3	4,08	52,45	56,53	45,12	9,53	54,65	49,20	61,99	111,18
13	7	4,40	18,23	22,63	56,51	2,45	58,95	60,90	20,68	81,58
14	130	79,97	125,76	205,73	55,95	5,26	61,21	135,92	131,02	266,95
15	1.414	1.823,36	2.291,24	4.114,61	1.621,89	58,47	1.680,36	3.445,25	2.349,71	5.794,96
16	18	32,35	535,71	568,06	23,56	23,34	46,90	55,91	559,05	614,96
17	233	136,34	148,99	285,32	80,77	1,71	82,48	217,11	150,70	367,80
18	176	190,82	217,20	408,02	114,34	4,44	118,78	305,15	221,65	526,80
19	53	53,99	50,67	104,66	29,71	0,47	30,18	83,69	51,14	134,84
20	135	122,60	119,29	241,89	87,13	2,43	89,56	209,73	121,72	331,45
21	156	236,81	358,27	595,08	169,09	28,62	197,71	405,90	386,89	792,79
22	521	394,96	703,11	1.098,07	227,31	12,69	239,99	622,27	715,80	1.338,06
23	27	32,64	43,98	76,62	29,50	4,89	34,39	62,15	48,87	111,02
24	310	728,50	1.574,84	2.303,35	430,30	82,73	513,03	1.158,80	1.657,57	2.816,38
25	303	291,55	330,59	622,14	279,30	11,56	290,86	570,85	342,15	913,00
26	551	449,67	712,19	1.161,86	426,83	17,73	444,56	876,51	729,92	1.606,42
27	80	195,64	427,21	622,84	197,01	52,90	249,91	392,65	480,11	872,76
28	538	412,98	611,32	1.024,30	385,83	6,90	392,73	798,81	618,22	1.417,03
29	287	189,55	306,48	496,03	162,59	35,93	198,53	352,14	342,41	694,55
30	19	4,53	12,05	16,58	1,26	0,04	1,30	5,79	12,09	17,88
31	130	116,26	260,15	376,42	200,56	16,12	216,67	316,82	276,27	593,09
32	27	31,11	54,49	85,60	12,19	2,85	15,04	43,30	57,34	100,64
33	56	19,90	72,63	92,53	10,98	3,15	14,14	30,88	75,79	106,67
34	42	113,45	88,85	202,30	58,83	2,01	60,84	172,28	90,87	263,15
35	82	37,43	369,74	407,17	45,94	69,10	115,04	83,37	438,84	522,21
36	395	301,87	354,10	655,97	193,14	13,10	206,25	495,01	367,21	862,22

<b>ΣΧΕΔΙΟ ΔΡΑΣΗΣ ΣΕΒ ΣΤΟ ΠΛΑΙΣΙΟ ΤΟΥ ΕΠΑΝΑΔ</b>
<b>ΠΡΑΞΗ Α: ΑΝΑΠΤΥΞΗ ΔΙΚΤΥΟΥ ΠΑΡΑΚΟΛΟΥΘΗΣΗΣ ΚΑΙ ΥΠΟΣΤΗΡΙΞΗΣ ΕΠΙΧΕΙΡΗΣΕΩΝ ΓΙΑ ΤΙΣ ΟΙΚΟΝΟΜΙΚΕΣ ΚΑΙ ΤΕΧΝΟΛΟΓΙΚΕΣ ΜΕΤΑΒΟΛΕΣ</b>
<b>ΥΠΟΕΡΓΟ 16: ΜΗΧΑΝΙΣΜΟΣ ΥΠΟΣΤΗΡΙΞΗΣ ΚΑΙ ΜΕΤΑΦΟΡΑΣ ΤΕΧΝΟΓΝΩΣΙΑΣ ΓΙΑ ΤΗ ΒΕΛΤΙΩΣΗ ΤΗΣ ΠΡΟΣΑΡΜΟΣΤΙΚΟΤΗΤΑΣ ΤΩΝ ΕΠΙΧΕΙΡΗΣΕΩΝ ΚΑΙ ΤΟΥ ΑΝΘΡΩΠΙΝΟΥ ΔΥΝΑΜΙΚΟΥ</b>
<b>ΠΑΡΑΔΟΤΕΟ 2: ΣΥΣΤΗΜΑ ΠΑΡΑΚΟΛΟΥΘΗΣΗΣ ΚΑΙ ΔΡΑΣΕΙΣ ΕΝΔΥΝΑΜΩΣΗΣ ΤΟΥ ΡΟΛΟΥ ΤΟΥ ΚΟΙΝΩΝΙΚΟΥ ΕΤΑΙΡΟΥ</b>

## ΠΙΝΑΚΑΣ 16Α (συνέχεια)

Σε εκατ. €

Κωδικός Κλάδου (Nace1)	Αριθμός Επιχειρήσεων Α.Ε. και Ε.Π.Ε.	ΑΝΑΛΥΣΗ ΞΕΝΩΝ ΚΕΦΑΛΑΙΩΝ (ΥΠΟΧΡΕΩΣΕΩΝ)								
		Βραχυπρόθεσμες			Μεσο-μακροπρόθεσμες			Σύνολο Υποχρεώσεων		
		Τραπεζικές	Λοιπές	Σύνολο	Τραπεζικές	Λοιπές	Σύνολο	Τραπεζικές	Λοιπές	Σύνολο
37	47	13,59	43,45	57,04	11,29	0,78	12,07	24,88	44,23	69,11
40	621	147,67	744,20	891,87	309,50	1,44	310,94	457,17	745,64	1.202,81
41	4	0,47	1,52	2,00	0,03	0,00	0,03	0,50	1,52	2,03
45	2.928	1.809,27	2.745,30	4.554,57	3.560,76	44,90	3.605,66	5.370,03	2.790,20	8.160,23
50	1.022	1.426,99	2.174,07	3.601,06	886,79	87,18	973,96	2.313,78	2.261,25	4.575,03
51	6.381	6.752,78	13.433,38	20.186,16	3.364,42	534,05	3.898,47	10.117,20	13.967,43	24.084,62
52	1.546	941,03	3.539,95	4.480,98	679,12	37,41	716,53	1.620,14	3.577,36	5.197,51
55	4.456	1.196,03	2.165,47	3.361,50	4.364,21	21,92	4.386,13	5.560,24	2.187,39	7.747,62
60	234	108,80	311,96	420,76	115,44	3,92	119,36	224,24	315,88	540,12
61	41	8,45	40,17	48,61	23,16	0,51	23,67	31,61	40,68	72,29
62	26	0,98	53,04	54,03	7,89	0,45	8,34	8,87	53,49	62,36
63	1.168	338,87	1.336,08	1.674,95	1.171,87	27,77	1.199,65	1.510,74	1.363,86	2.874,60
64	99	73,74	228,08	301,83	109,62	14,23	123,85	183,36	242,31	425,68
65	31	728,62	149,50	878,13	600,85	3,06	603,91	1.329,47	152,56	1.482,04
66	0	0,00	0,00	0,00	0,00	0,00	0,00	0,00	0,00	0,00
67	218	230,72	144,03	374,75	4,62	20,05	24,67	235,34	164,08	399,42
70	2.304	650,57	1.102,72	1.753,29	3.833,72	18,84	3.852,55	4.484,29	1.121,55	5.605,84
71	292	65,93	300,38	366,31	255,53	1,66	257,19	321,47	302,04	623,51
72	578	105,98	471,69	577,67	79,07	13,56	92,63	185,05	485,25	670,29
73	10	0,00	0,78	0,78	0,22	0,00	0,22	0,22	0,78	1,00
74	2.745	1.037,64	3.384,68	4.422,32	1.542,70	82,43	1.625,13	2.580,34	3.467,11	6.047,45
75	4	0,79	34,84	35,63	4,09	2,94	7,03	4,89	37,77	42,66
80	291	54,69	213,19	267,89	63,52	1,48	65,00	118,22	214,67	332,89
85	541	129,28	1.886,96	2.016,24	279,50	20,01	299,51	408,79	1.906,96	2.315,75
90	69	12,92	43,31	56,23	7,70	0,41	8,11	20,62	43,72	64,35
92	494	394,40	910,61	1.305,01	443,90	136,91	580,80	838,30	1.047,52	1.885,82
93	96	20,68	44,49	65,17	19,68	0,22	19,90	40,36	44,71	85,07
Συν:	32.371	22.587,89	45.817,38	68.405,27	26.877,79	1.548,82	28.426,61	49.465,68	47.366,21	96.831,89

<b>ΣΧΕΔΙΟ ΔΡΑΣΗΣ ΣΕΒ ΣΤΟ ΠΛΑΙΣΙΟ ΤΟΥ ΕΠΑΝΑΔ</b>
<b>ΠΡΑΞΗ Α: ΑΝΑΠΤΥΞΗ ΔΙΚΤΥΟΥ ΠΑΡΑΚΟΛΟΥΘΗΣΗΣ ΚΑΙ ΥΠΟΣΤΗΡΙΞΗΣ ΕΠΙΧΕΙΡΗΣΕΩΝ ΓΙΑ ΤΙΣ ΟΙΚΟΝΟΜΙΚΕΣ ΚΑΙ ΤΕΧΝΟΛΟΓΙΚΕΣ ΜΕΤΑΒΟΛΕΣ</b>
<b>ΥΠΟΕΡΓΟ 16: ΜΗΧΑΝΙΣΜΟΣ ΥΠΟΣΤΗΡΙΞΗΣ ΚΑΙ ΜΕΤΑΦΟΡΑΣ ΤΕΧΝΟΓΝΩΣΙΑΣ ΓΙΑ ΤΗ ΒΕΛΤΙΩΣΗ ΤΗΣ ΠΡΟΣΑΡΜΟΣΤΙΚΟΤΗΤΑΣ ΤΩΝ ΕΠΙΧΕΙΡΗΣΕΩΝ ΚΑΙ ΤΟΥ ΑΝΘΡΩΠΙΝΟΥ ΔΥΝΑΜΙΚΟΥ</b>
<b>ΠΑΡΑΔΟΤΕΟ 2: ΣΥΣΤΗΜΑ ΠΑΡΑΚΟΛΟΥΘΗΣΗΣ ΚΑΙ ΔΡΑΣΕΙΣ ΕΝΔΥΝΑΜΩΣΗΣ ΤΟΥ ΡΟΛΟΥ ΤΟΥ ΚΟΙΝΩΝΙΚΟΥ ΕΤΑΙΡΟΥ</b>

## ΠΙΝΑΚΑΣ 16B

Ανάλυση Λογαριασμού "Ξένων Κεφαλαίων" (Υποχρεώσεων) με Δ.Π.Χ.Π. 1.791 Επιχειρήσεων Μορφής Α.Ε. και Ε.Π.Ε. Χρήσης 2009

Σε εκατ. €

Κωδικός Κλάδου (Nace1)	Αριθμός Επιχειρήσεων Α.Ε. και Ε.Π.Ε.	ΑΝΑΛΥΣΗ ΞΕΝΩΝ ΚΕΦΑΛΑΙΩΝ (ΥΠΟΧΡΕΩΣΕΩΝ)								
		Βραχυπρόθεσμες			Μεσο-μακροπρόθεσμες			Σύνολο Υποχρεώσεων		
		Τραπεζικές	Λοιπές	Σύνολο	Τραπεζικές	Λοιπές	Σύνολο	Τραπεζικές	Λοιπές	Σύνολο
1	16	68,59	65,02	133,61	33,57	2,52	36,09	102,16	67,54	169,70
2	0	0,00	0,00	0,00	0,00	0,00	0,00	0,00	0,00	0,00
5	23	290,10	340,45	630,55	346,51	4,33	350,84	636,61	344,78	981,39
10	0	0,00	0,00	0,00	0,00	0,00	0,00	0,00	0,00	0,00
11	0	0,00	0,00	0,00	0,00	0,00	0,00	0,00	0,00	0,00
13	2	0,00	2,09	2,09	5,14	0,00	5,14	5,14	2,09	7,23
14	15	3,23	43,98	47,21	15,97	3,64	19,62	19,20	47,62	66,82
15	75	904,37	989,89	1.894,26	1.738,88	89,98	1.828,86	2.643,25	1.079,87	3.723,12
16	4	168,80	212,99	381,79	203,97	17,12	221,09	372,77	230,11	602,89
17	18	349,83	124,48	474,31	184,66	17,65	202,31	534,49	142,13	676,61
18	5	22,20	12,79	34,99	13,75	7,16	20,92	35,95	19,95	55,91
19	0	0,00	0,00	0,00	0,00	0,00	0,00	0,00	0,00	0,00
20	8	58,24	44,56	102,80	232,05	6,06	238,12	290,30	50,63	340,92
21	9	73,63	46,51	120,15	98,70	2,91	101,61	172,33	49,43	221,76
22	54	290,25	323,05	613,30	327,20	52,11	379,31	617,45	375,16	992,61
23	5	1.294,69	1.399,37	2.694,06	577,17	149,94	727,11	1.871,86	1.549,32	3.421,18
24	23	278,37	603,08	881,46	1.064,85	13,60	1.078,44	1.343,22	616,68	1.959,90
25	25	170,51	170,82	341,32	305,89	13,43	319,32	476,40	184,25	660,64
26	30	253,24	409,00	662,24	1.072,84	171,61	1.244,45	1.326,08	580,61	1.906,69
27	27	811,81	563,45	1.375,26	1.118,09	70,18	1.188,28	1.929,90	633,63	2.563,53
28	29	157,08	502,00	659,07	224,71	18,02	242,73	381,79	520,01	901,80
29	10	151,15	146,71	297,86	1.104,40	8,37	1.112,76	1.255,54	155,08	1.410,62
30	0	0,00	0,00	0,00	0,00	0,00	0,00	0,00	0,00	0,00
31	6	143,27	124,51	267,78	244,31	4,64	248,95	387,57	129,16	516,73
32	3	47,73	145,13	192,85	119,55	8,58	128,13	167,28	153,71	320,99
33	1	0,00	0,61	0,61	0,14	0,03	0,17	0,14	0,63	0,78
34	3	62,07	57,49	119,56	34,89	12,01	46,90	96,95	69,50	166,45
35	7	221,01	680,43	901,44	591,46	64,97	656,43	812,47	745,40	1.557,88

<b>ΣΧΕΔΙΟ ΔΡΑΣΗΣ ΣΕΒ ΣΤΟ ΠΛΑΙΣΙΟ ΤΟΥ ΕΠΑΝΑΔ</b>
<b>ΠΡΑΞΗ Α: ΑΝΑΠΤΥΞΗ ΔΙΚΤΥΟΥ ΠΑΡΑΚΟΛΟΥΘΗΣΗΣ ΚΑΙ ΥΠΟΣΤΗΡΙΞΗΣ ΕΠΙΧΕΙΡΗΣΕΩΝ ΓΙΑ ΤΙΣ ΟΙΚΟΝΟΜΙΚΕΣ ΚΑΙ ΤΕΧΝΟΛΟΓΙΚΕΣ ΜΕΤΑΒΟΛΕΣ</b>
<b>ΥΠΟΕΡΓΟ 16: ΜΗΧΑΝΙΣΜΟΣ ΥΠΟΣΤΗΡΙΞΗΣ ΚΑΙ ΜΕΤΑΦΟΡΑΣ ΤΕΧΝΟΓΝΩΣΙΑΣ ΓΙΑ ΤΗ ΒΕΛΤΙΩΣΗ ΤΗΣ ΠΡΟΣΑΡΜΟΣΤΙΚΟΤΗΤΑΣ ΤΩΝ ΕΠΙΧΕΙΡΗΣΕΩΝ ΚΑΙ ΤΟΥ ΑΝΘΡΩΠΙΝΟΥ ΔΥΝΑΜΙΚΟΥ</b>
<b>ΠΑΡΑΔΟΤΕΟ 2: ΣΥΣΤΗΜΑ ΠΑΡΑΚΟΛΟΥΘΗΣΗΣ ΚΑΙ ΔΡΑΣΕΙΣ ΕΝΔΥΝΑΜΩΣΗΣ ΤΟΥ ΡΟΛΟΥ ΤΟΥ ΚΟΙΝΩΝΙΚΟΥ ΕΤΑΙΡΟΥ</b>

**ΠΙΝΑΚΑΣ 16B (συνέχεια)**

Σε εκατ. €

Κωδικός Κλάδου (Nace1)	Αριθμός Επιχειρήσεων Α.Ε. και Ε.Π.Ε.	ΑΝΑΛΥΣΗ ΞΕΝΩΝ ΚΕΦΑΛΑΙΩΝ (ΥΠΟΧΡΕΩΣΕΩΝ)								
		Βραχυπρόθεσμες			Μεσο-μακροπρόθεσμες			Σύνολο Υποχρεώσεων		
		Τραπεζικές	Λοιπές	Σύνολο	Τραπεζικές	Λοιπές	Σύνολο	Τραπεζικές	Λοιπές	Σύνολο
36	9	335,86	48,05	383,92	143,76	2,40	146,16	479,62	50,46	530,08
37	3	2,30	1,42	3,72	1,59	0,00	1,60	3,89	1,43	5,32
40	179	2.333,42	2.019,83	4.353,26	7.634,96	531,56	8.166,53	9.968,39	2.551,39	12.519,78
41	2	193,49	106,70	300,19	236,24	255,06	491,30	429,73	361,75	791,49
45	73	1.131,99	1.638,32	2.770,31	909,76	72,05	981,81	2.041,75	1.710,37	3.752,12
50	27	145,06	305,65	450,71	534,73	6,01	540,74	679,79	311,67	991,46
51	202	1.415,28	2.160,70	3.575,98	1.767,25	99,69	1.866,94	3.182,53	2.260,39	5.442,92
52	49	541,63	2.446,55	2.988,17	1.335,87	67,43	1.403,30	1.877,50	2.513,97	4.391,47
55	116	119,05	204,84	323,88	415,47	13,67	429,15	534,52	218,51	753,03
60	9	272,44	2.800,98	3.073,43	10.649,41	375,65	11.025,05	10.921,85	3.176,63	14.098,48
61	9	443,57	151,82	595,38	556,67	18,22	574,89	1.000,24	170,03	1.170,27
62	3	34,89	240,07	274,96	81,47	25,73	107,20	116,37	265,80	382,17
63	59	269,45	475,41	744,85	2.261,12	204,33	2.465,46	2.530,57	679,74	3.210,31
64	24	757,71	3.750,10	4.507,81	7.641,25	781,06	8.422,32	8.398,97	4.531,16	12.930,12
65	26	1.014,10	738,68	1.752,78	6.198,64	3,96	6.202,60	7.212,74	742,64	7.955,38
66	0	0,00	0,00	0,00	0,00	0,00	0,00	0,00	0,00	0,00
67	92	91,18	821,43	912,61	88,13	14,84	102,97	179,30	836,27	1.015,58
70	112	410,13	378,66	788,79	2.973,43	10,15	2.983,58	3.383,56	388,82	3.772,38
71	15	198,47	142,32	340,79	774,90	3,84	778,74	973,36	146,16	1.119,52
72	60	155,70	371,99	527,69	887,99	45,15	933,14	1.043,69	417,14	1.460,83
73	2	4,19	2,35	6,54	0,09	0,20	0,28	4,28	2,55	6,82
74	170	1.336,84	1.545,51	2.882,35	3.105,61	70,04	3.175,65	4.442,45	1.615,55	6.058,00
75	1	295,38	183,65	479,03	2.137,18	21,03	2.158,21	2.432,56	204,68	2.637,23
80	13	2,08	14,91	16,98	7,78	0,50	8,28	9,86	15,41	25,27
85	84	356,87	555,09	911,96	843,84	61,22	905,06	1.200,71	616,31	1.817,02
90	6	2,66	7,93	10,59	1,60	0,14	1,75	4,26	8,08	12,34
92	47	518,43	1.412,72	1.931,15	1.756,95	98,33	1.855,28	2.275,38	1.511,05	3.786,44
93	1	0,00	0,30	0,30	0,01	0,00	0,01	0,01	0,30	0,31
Συν:	1.791	18.202,33	29.534,40	47.736,73	62.604,39	3.521,15	66.125,54	80.806,72	33.055,55	113.862,27

<b>ΣΧΕΔΙΟ ΔΡΑΣΗΣ ΣΕΒ ΣΤΟ ΠΛΑΙΣΙΟ ΤΟΥ ΕΠΑΝΑΔ</b>
<b>ΠΡΑΞΗ Α: ΑΝΑΠΤΥΞΗ ΔΙΚΤΥΟΥ ΠΑΡΑΚΟΛΟΥΘΗΣΗΣ ΚΑΙ ΥΠΟΣΤΗΡΙΞΗΣ ΕΠΙΧΕΙΡΗΣΕΩΝ ΓΙΑ ΤΙΣ ΟΙΚΟΝΟΜΙΚΕΣ ΚΑΙ ΤΕΧΝΟΛΟΓΙΚΕΣ ΜΕΤΑΒΟΛΕΣ</b>
<b>ΥΠΟΕΡΓΟ 16: ΜΗΧΑΝΙΣΜΟΣ ΥΠΟΣΤΗΡΙΞΗΣ ΚΑΙ ΜΕΤΑΦΟΡΑΣ ΤΕΧΝΟΓΝΩΣΙΑΣ ΓΙΑ ΤΗ ΒΕΛΤΙΩΣΗ ΤΗΣ ΠΡΟΣΑΡΜΟΣΤΙΚΟΤΗΤΑΣ ΤΩΝ ΕΠΙΧΕΙΡΗΣΕΩΝ ΚΑΙ ΤΟΥ ΑΝΘΡΩΠΙΝΟΥ ΔΥΝΑΜΙΚΟΥ</b>
<b>ΠΑΡΑΔΟΤΕΟ 2: ΣΥΣΤΗΜΑ ΠΑΡΑΚΟΛΟΥΘΗΣΗΣ ΚΑΙ ΔΡΑΣΕΙΣ ΕΝΔΥΝΑΜΩΣΗΣ ΤΟΥ ΡΟΛΟΥ ΤΟΥ ΚΟΙΝΩΝΙΚΟΥ ΕΤΑΙΡΟΥ</b>

## ΠΙΝΑΚΑΣ 17Α

### Ανάλυση Λογαριασμού "Ξένων Κεφαλαίων" (Υποχρεώσεων) με Ε.Λ.Π. 18.950 Κερδοφόρων Επιχειρήσεων Μορφής Α.Ε. και Ε.Π.Ε. Χρήσης 2009

Σε εκατ. €

Κωδικός Κλάδου (Nace1)	Αριθμός Επιχειρήσεων Α.Ε. και Ε.Π.Ε.	ΑΝΑΛΥΣΗ ΞΕΝΩΝ ΚΕΦΑΛΑΙΩΝ (ΥΠΟΧΡΕΩΣΕΩΝ)								
		Βραχυπρόθεσμες			Μεσο-μακροπρόθεσμες			Σύνολο Υποχρεώσεων		
		Τραπεζικές	Λοιπές	Σύνολο	Τραπεζικές	Λοιπές	Σύνολο	Τραπεζικές	Λοιπές	Σύνολο
1	142	186,64	127,13	313,77	72,83	1,50	74,33	259,47	128,62	388,09
2	2	0,00	0,35	0,35	0,00	0,00	0,00	0,00	0,35	0,35
5	54	23,93	104,72	128,66	21,89	0,13	22,02	45,82	104,86	150,68
10	2	0,90	30,53	31,43	0,00	0,92	0,93	0,90	31,45	32,36
11	0	0,00	0,00	0,00	0,00	0,00	0,00	0,00	0,00	0,00
13	3	4,30	6,69	10,98	16,36	0,00	16,36	20,65	6,69	27,34
14	80	47,98	94,86	142,84	27,31	5,00	32,32	75,29	99,86	175,15
15	934	1.371,79	1.754,35	3.126,15	1.267,19	51,92	1.319,11	2.638,98	1.806,28	4.445,26
16	8	12,27	527,11	539,38	15,38	22,01	37,39	27,65	549,11	576,77
17	141	84,52	97,76	182,28	40,45	0,72	41,18	124,97	98,48	223,46
18	114	135,07	164,28	299,35	64,08	3,01	67,09	199,15	167,29	366,44
19	38	43,53	43,62	87,15	25,13	0,46	25,59	68,66	44,08	112,74
20	77	74,10	69,91	144,00	52,34	0,77	53,11	126,44	70,68	197,12
21	111	144,45	215,18	359,63	97,30	20,57	117,87	241,75	235,75	477,50
22	342	305,28	470,28	775,56	179,75	7,40	187,15	485,03	477,68	962,70
23	18	29,28	36,51	65,79	25,24	4,84	30,08	54,52	41,36	95,88
24	232	672,62	1.458,91	2.131,53	375,51	80,92	456,43	1.048,13	1.539,82	2.587,96
25	215	209,24	259,54	468,78	212,73	9,91	222,64	421,97	269,45	691,42
26	331	278,59	504,05	782,64	255,97	14,95	270,92	534,56	519,00	1.053,56
27	40	74,01	114,70	188,71	64,93	0,45	65,38	138,93	115,15	254,09
28	381	279,48	447,23	726,71	245,02	6,18	251,20	524,50	453,41	977,91
29	221	136,45	255,65	392,10	116,35	35,28	151,62	252,80	290,93	543,72
30	14	4,53	10,33	14,87	1,26	0,04	1,30	5,79	10,37	16,16
31	108	100,27	239,58	339,85	177,69	11,07	188,76	277,96	250,65	528,61
32	16	11,16	18,06	29,22	5,83	0,16	6,00	16,99	18,22	35,22
33	37	16,54	57,63	74,18	9,23	0,32	9,55	25,77	57,96	83,73
34	29	26,93	63,02	89,94	12,91	1,94	14,85	39,84	64,96	104,80
35	65	32,07	356,03	388,10	32,32	68,93	101,25	64,39	424,96	489,35

<b>ΣΧΕΔΙΟ ΔΡΑΣΗΣ ΣΕΒ ΣΤΟ ΠΛΑΙΣΙΟ ΤΟΥ ΕΠΑΝΑΔ</b>
<b>ΠΡΑΞΗ Α: ΑΝΑΠΤΥΞΗ ΔΙΚΤΥΟΥ ΠΑΡΑΚΟΛΟΥΘΗΣΗΣ ΚΑΙ ΥΠΟΣΤΗΡΙΞΗΣ ΕΠΙΧΕΙΡΗΣΕΩΝ ΓΙΑ ΤΙΣ ΟΙΚΟΝΟΜΙΚΕΣ ΚΑΙ ΤΕΧΝΟΛΟΓΙΚΕΣ ΜΕΤΑΒΟΛΕΣ</b>
<b>ΥΠΟΕΡΓΟ 16: ΜΗΧΑΝΙΣΜΟΣ ΥΠΟΣΤΗΡΙΞΗΣ ΚΑΙ ΜΕΤΑΦΟΡΑΣ ΤΕΧΝΟΓΝΩΣΙΑΣ ΓΙΑ ΤΗ ΒΕΛΤΙΩΣΗ ΤΗΣ ΠΡΟΣΑΡΜΟΣΤΙΚΟΤΗΤΑΣ ΤΩΝ ΕΠΙΧΕΙΡΗΣΕΩΝ ΚΑΙ ΤΟΥ ΑΝΘΡΩΠΙΝΟΥ ΔΥΝΑΜΙΚΟΥ</b>
<b>ΠΑΡΑΔΟΤΕΟ 2: ΣΥΣΤΗΜΑ ΠΑΡΑΚΟΛΟΥΘΗΣΗΣ ΚΑΙ ΔΡΑΣΕΙΣ ΕΝΔΥΝΑΜΩΣΗΣ ΤΟΥ ΡΟΛΟΥ ΤΟΥ ΚΟΙΝΩΝΙΚΟΥ ΕΤΑΙΡΟΥ</b>

**ΠΙΝΑΚΑΣ 17Α (συνέχεια)**

Σε εκατ. €

Κωδικός Κλάδου (Nace1)	Αριθμός Επιχειρήσεων Α.Ε. και Ε.Π.Ε.	ΑΝΑΛΥΣΗ ΞΕΝΩΝ ΚΕΦΑΛΑΙΩΝ (ΥΠΟΧΡΕΩΣΕΩΝ)								
		Βραχυπρόθεσμες			Μεσο-μακροπρόθεσμες			Σύνολο Υποχρεώσεων		
		Τραπεζικές	Λοιπές	Σύνολο	Τραπεζικές	Λοιπές	Σύνολο	Τραπεζικές	Λοιπές	Σύνολο
36	240	216,60	245,78	462,38	145,94	12,61	158,55	362,53	258,39	620,92
37	22	9,57	11,62	21,19	7,37	0,55	7,92	16,94	12,17	29,11
40	140	33,03	121,11	154,14	90,28	0,24	90,52	123,31	121,35	244,66
41	4	0,47	1,52	2,00	0,03	0,00	0,03	0,50	1,52	2,03
45	1.624	1.233,38	1.970,90	3.204,28	891,97	21,78	913,75	2.125,36	1.992,68	4.118,04
50	620	747,21	1.449,87	2.197,08	521,05	51,43	572,47	1.268,25	1.501,30	2.769,55
51	4.560	5.615,73	10.642,21	16.257,93	2.708,83	432,06	3.140,89	8.324,55	11.074,27	19.398,82
52	1.032	669,79	2.606,96	3.276,75	343,09	28,44	371,53	1.012,88	2.635,40	3.648,28
55	1.812	333,93	748,45	1.082,38	1.509,80	8,61	1.518,41	1.843,73	757,06	2.600,79
60	153	69,46	173,99	243,45	76,01	2,24	78,25	145,47	176,23	321,71
61	12	3,21	14,44	17,65	19,80	0,05	19,85	23,01	14,50	37,50
62	11	0,45	17,01	17,46	4,28	0,40	4,68	4,73	17,41	22,15
63	665	205,48	842,79	1.048,27	524,99	18,61	543,60	730,47	861,40	1.591,87
64	52	11,93	68,06	79,98	33,71	9,43	43,14	45,64	77,48	123,12
65	16	361,46	123,30	484,76	598,37	2,13	600,49	959,82	125,43	1.085,25
66	0	0,00	0,00	0,00	0,00	0,00	0,00	0,00	0,00	0,00
67	118	215,05	86,68	301,73	2,86	18,48	21,34	217,91	105,16	323,07
70	918	250,68	433,59	684,27	1.226,74	4,49	1.231,23	1.477,42	438,08	1.915,50
71	125	19,89	139,06	158,95	86,17	0,63	86,80	106,07	139,68	245,75
72	418	85,34	415,27	500,61	50,75	12,48	63,22	136,08	427,75	563,83
73	3	0,00	0,26	0,26	0,01	0,00	0,01	0,01	0,26	0,27
74	1.755	421,73	2.229,44	2.651,17	274,42	49,49	323,91	696,15	2.278,93	2.975,08
75	2	0,28	9,10	9,38	1,94	0,00	1,94	2,22	9,10	11,32
80	198	37,85	143,12	180,97	30,27	1,25	31,51	68,11	144,37	212,48
85	378	66,01	1.269,31	1.335,32	101,54	9,71	111,25	167,55	1.279,01	1.446,56
90	40	11,36	38,78	50,13	7,64	0,29	7,93	19,00	39,07	58,07
92	231	125,83	311,90	437,73	124,24	8,66	132,89	250,07	320,56	570,63
93	46	10,27	21,28	31,55	12,56	0,19	12,75	22,83	21,48	44,31
Συν:	18.950	15.061,90	31.663,82	46.725,72	12.809,66	1.043,64	13.853,29	27.871,56	32.707,45	60.579,01

Ανώνυμη Εταιρεία Αναπτυξιακών Δράσεων Στέγη της Ελληνικής Βιομηχανίας



<b>ΣΧΕΔΙΟ ΔΡΑΣΗΣ ΣΕΒ ΣΤΟ ΠΛΑΙΣΙΟ ΤΟΥ ΕΠΑΝΑΔ</b>
<b>ΠΡΑΞΗ Α: ΑΝΑΠΤΥΞΗ ΔΙΚΤΥΟΥ ΠΑΡΑΚΟΛΟΥΘΗΣΗΣ ΚΑΙ ΥΠΟΣΤΗΡΙΞΗΣ ΕΠΙΧΕΙΡΗΣΕΩΝ ΓΙΑ ΤΙΣ ΟΙΚΟΝΟΜΙΚΕΣ ΚΑΙ ΤΕΧΝΟΛΟΓΙΚΕΣ ΜΕΤΑΒΟΛΕΣ</b>
<b>ΥΠΟΕΡΓΟ 16: ΜΗΧΑΝΙΣΜΟΣ ΥΠΟΣΤΗΡΙΞΗΣ ΚΑΙ ΜΕΤΑΦΟΡΑΣ ΤΕΧΝΟΓΝΩΣΙΑΣ ΓΙΑ ΤΗ ΒΕΛΤΙΩΣΗ ΤΗΣ ΠΡΟΣΑΡΜΟΣΤΙΚΟΤΗΤΑΣ ΤΩΝ ΕΠΙΧΕΙΡΗΣΕΩΝ ΚΑΙ ΤΟΥ ΑΝΘΡΩΠΙΝΟΥ ΔΥΝΑΜΙΚΟΥ</b>
<b>ΠΑΡΑΔΟΤΕΟ 2: ΣΥΣΤΗΜΑ ΠΑΡΑΚΟΛΟΥΘΗΣΗΣ ΚΑΙ ΔΡΑΣΕΙΣ ΕΝΔΥΝΑΜΩΣΗΣ ΤΟΥ ΡΟΛΟΥ ΤΟΥ ΚΟΙΝΩΝΙΚΟΥ ΕΤΑΙΡΟΥ</b>

## ΠΙΝΑΚΑΣ 17B

Ανάλυση Λογαριασμού "Ξένων Κεφαλαίων" (Υποχρεώσεων) με Δ.Π.Χ.Π. 908 Κερδοφόρων Επιχειρήσεων Μορφής Α.Ε. και Ε.Π.Ε. Χρήσης 2009

Σε εκατ. €

Κωδικός Κλάδου (Nace1)	Αριθμός Επιχειρήσεων Α.Ε. και Ε.Π.Ε.	ΑΝΑΛΥΣΗ ΞΕΝΩΝ ΚΕΦΑΛΑΙΩΝ (ΥΠΟΧΡΕΩΣΕΩΝ)								
		Βραχυπρόθεσμες			Μεσο-μακροπρόθεσμες			Σύνολο Υποχρεώσεων		
		Τραπεζικές	Λοιπές	Σύνολο	Τραπεζικές	Λοιπές	Σύνολο	Τραπεζικές	Λοιπές	Σύνολο
1	5	26,36	10,95	37,30	8,25	0,04	8,29	34,61	10,99	45,59
2	0	0,00	0,00	0,00	0,00	0,00	0,00	0,00	0,00	0,00
5	12	227,30	241,22	468,52	315,01	3,55	318,55	542,30	244,77	787,07
10	0	0,00	0,00	0,00	0,00	0,00	0,00	0,00	0,00	0,00
11	0	0,00	0,00	0,00	0,00	0,00	0,00	0,00	0,00	0,00
13	2	0,00	2,09	2,09	5,14	0,00	5,14	5,14	2,09	7,23
14	5	2,43	35,35	37,78	13,11	0,88	13,99	15,54	36,23	51,77
15	50	472,03	800,95	1.272,98	1.575,92	73,02	1.648,94	2.047,95	873,97	2.921,92
16	4	168,80	212,99	381,79	203,97	17,12	221,09	372,77	230,11	602,89
17	5	50,41	21,54	71,94	19,09	2,94	22,03	69,50	24,48	93,98
18	2	17,77	9,15	26,92	8,74	1,95	10,69	26,51	11,10	37,61
19	0	0,00	0,00	0,00	0,00	0,00	0,00	0,00	0,00	0,00
20	3	47,18	27,15	74,33	97,26	1,37	98,63	144,44	28,53	172,96
21	6	52,86	29,36	82,22	83,44	2,59	86,03	136,30	31,95	168,25
22	21	51,94	97,46	149,40	107,54	6,40	113,94	159,49	103,86	263,34
23	5	1.294,69	1.399,37	2.694,06	577,17	149,94	727,11	1.871,86	1.549,32	3.421,18
24	10	203,19	467,82	671,01	998,30	9,00	1.007,30	1.201,49	476,82	1.678,31
25	17	148,98	119,94	268,92	168,05	11,80	179,85	317,03	131,75	448,78
26	14	208,03	311,13	519,16	1.013,17	155,96	1.169,13	1.221,20	467,09	1.688,28
27	5	38,26	167,36	205,62	140,41	51,85	192,25	178,67	219,20	397,87
28	20	89,58	439,68	529,26	113,29	15,45	128,74	202,87	455,13	658,01
29	3	7,11	14,29	21,40	24,98	2,04	27,02	32,09	16,33	48,42
30	0	0,00	0,00	0,00	0,00	0,00	0,00	0,00	0,00	0,00
31	1	0,46	0,32	0,79	0,73	0,00	0,73	1,20	0,32	1,52
32	2	2,69	32,93	35,63	0,33	1,88	2,21	3,02	34,81	37,83
33	1	0,00	0,61	0,61	0,14	0,03	0,17	0,14	0,63	0,78
34	2	5,35	28,21	33,56	9,46	1,16	10,63	14,81	29,37	44,19
35	1	3,15	0,35	3,50	6,29	0,00	6,29	9,44	0,35	9,79

<b>ΣΧΕΔΙΟ ΔΡΑΣΗΣ ΣΕΒ ΣΤΟ ΠΛΑΙΣΙΟ ΤΟΥ ΕΠΑΝΑΔ</b>
<b>ΠΡΑΞΗ Α: ΑΝΑΠΤΥΞΗ ΔΙΚΤΥΟΥ ΠΑΡΑΚΟΛΟΥΘΗΣΗΣ ΚΑΙ ΥΠΟΣΤΗΡΙΞΗΣ ΕΠΙΧΕΙΡΗΣΕΩΝ ΓΙΑ ΤΙΣ ΟΙΚΟΝΟΜΙΚΕΣ ΚΑΙ ΤΕΧΝΟΛΟΓΙΚΕΣ ΜΕΤΑΒΟΛΕΣ</b>
<b>ΥΠΟΕΡΓΟ 16: ΜΗΧΑΝΙΣΜΟΣ ΥΠΟΣΤΗΡΙΞΗΣ ΚΑΙ ΜΕΤΑΦΟΡΑΣ ΤΕΧΝΟΓΝΩΣΙΑΣ ΓΙΑ ΤΗ ΒΕΛΤΙΩΣΗ ΤΗΣ ΠΡΟΣΑΡΜΟΣΤΙΚΟΤΗΤΑΣ ΤΩΝ ΕΠΙΧΕΙΡΗΣΕΩΝ ΚΑΙ ΤΟΥ ΑΝΘΡΩΠΙΝΟΥ ΔΥΝΑΜΙΚΟΥ</b>
<b>ΠΑΡΑΔΟΤΕΟ 2: ΣΥΣΤΗΜΑ ΠΑΡΑΚΟΛΟΥΘΗΣΗΣ ΚΑΙ ΔΡΑΣΕΙΣ ΕΝΔΥΝΑΜΩΣΗΣ ΤΟΥ ΡΟΛΟΥ ΤΟΥ ΚΟΙΝΩΝΙΚΟΥ ΕΤΑΙΡΟΥ</b>

**ΠΙΝΑΚΑΣ 17B (συνέχεια)**

Σε εκατ. €

Κωδικός Κλάδου (Nace1)	Αριθμός Επιχειρήσεων Α.Ε. και Ε.Π.Ε.	ΑΝΑΛΥΣΗ ΞΕΝΩΝ ΚΕΦΑΛΑΙΩΝ (ΥΠΟΧΡΕΩΣΕΩΝ)								
		Βραχυπρόθεσμες			Μεσο-μακροπρόθεσμες			Σύνολο Υποχρεώσεων		
		Τραπεζικές	Λοιπές	Σύνολο	Τραπεζικές	Λοιπές	Σύνολο	Τραπεζικές	Λοιπές	Σύνολο
36	6	299,96	26,24	326,20	108,51	1,07	109,58	408,47	27,31	435,78
37	1	1,85	0,59	2,44	1,57	0,00	1,57	3,42	0,59	4,01
40	46	1.868,67	1.866,80	3.735,48	7.290,67	528,94	7.819,62	9.159,35	2.395,74	11.555,09
41	2	193,49	106,70	300,19	236,24	255,06	491,30	429,73	361,75	791,49
45	38	649,06	1.232,46	1.881,53	612,85	61,15	674,00	1.261,92	1.293,61	2.555,52
50	10	63,45	167,47	230,92	402,03	3,15	405,18	465,48	170,63	636,11
51	116	892,84	1.666,02	2.558,86	1.511,94	66,08	1.578,02	2.404,78	1.732,10	4.136,88
52	27	407,02	2.101,24	2.508,26	1.113,88	62,58	1.176,46	1.520,90	2.163,82	3.684,72
55	70	49,23	78,49	127,72	148,38	10,54	158,92	197,61	89,03	286,64
60	3	1,34	3,30	4,64	26,28	0,15	26,43	27,62	3,45	31,07
61	5	341,09	86,06	427,15	263,98	5,64	269,62	605,08	91,70	696,77
62	1	5,37	128,10	133,47	78,62	25,14	103,76	83,99	153,24	237,23
63	23	113,02	235,67	348,70	1.582,52	127,38	1.709,90	1.695,54	363,06	2.058,60
64	15	499,83	2.516,84	3.016,67	5.150,52	637,39	5.787,92	5.650,35	3.154,24	8.804,59
65	13	803,12	104,51	907,62	3.566,86	1,58	3.568,44	4.369,98	106,09	4.476,07
66	0	0,00	0,00	0,00	0,00	0,00	0,00	0,00	0,00	0,00
67	60	80,03	701,11	781,14	76,18	11,64	87,82	156,21	712,75	868,95
70	56	46,96	124,07	171,03	1.372,92	3,38	1.376,30	1.419,88	127,44	1.547,32
71	9	118,26	86,41	204,67	679,20	3,32	682,52	797,46	89,73	887,19
72	40	114,98	267,46	382,44	489,38	42,68	532,06	604,36	310,15	914,50
73	1	0,00	0,31	0,31	0,01	0,00	0,01	0,01	0,31	0,32
74	95	339,44	1.135,29	1.474,73	2.427,27	33,33	2.460,61	2.766,72	1.168,62	3.935,34
75	0	0,00	0,00	0,00	0,00	0,00	0,00	0,00	0,00	0,00
80	3	1,78	2,50	4,28	5,64	0,22	5,86	7,42	2,73	10,14
85	50	209,41	371,37	580,78	443,96	54,20	498,16	653,37	425,57	1.078,93
90	4	2,15	6,88	9,03	1,54	0,14	1,68	3,69	7,03	10,71
92	18	264,64	927,26	1.191,90	203,20	82,43	285,64	467,84	1.009,69	1.477,54
93	0	0,00	0,00	0,00	0,00	0,00	0,00	0,00	0,00	0,00
Συν:	908	10.485,57	18.413,37	28.898,94	33.283,96	2.526,19	35.810,15	43.769,52	20.939,57	64.709,09

<b>ΣΧΕΔΙΟ ΔΡΑΣΗΣ ΣΕΒ ΣΤΟ ΠΛΑΙΣΙΟ ΤΟΥ ΕΠΑΝΑΔ</b>
<b>ΠΡΑΞΗ Α: ΑΝΑΠΤΥΞΗ ΔΙΚΤΥΟΥ ΠΑΡΑΚΟΛΟΥΘΗΣΗΣ ΚΑΙ ΥΠΟΣΤΗΡΙΞΗΣ ΕΠΙΧΕΙΡΗΣΕΩΝ ΓΙΑ ΤΙΣ ΟΙΚΟΝΟΜΙΚΕΣ ΚΑΙ ΤΕΧΝΟΛΟΓΙΚΕΣ ΜΕΤΑΒΟΛΕΣ</b>
<b>ΥΠΟΕΡΓΟ 16: ΜΗΧΑΝΙΣΜΟΣ ΥΠΟΣΤΗΡΙΞΗΣ ΚΑΙ ΜΕΤΑΦΟΡΑΣ ΤΕΧΝΟΓΝΩΣΙΑΣ ΓΙΑ ΤΗ ΒΕΛΤΙΩΣΗ ΤΗΣ ΠΡΟΣΑΡΜΟΣΤΙΚΟΤΗΤΑΣ ΤΩΝ ΕΠΙΧΕΙΡΗΣΕΩΝ ΚΑΙ ΤΟΥ ΑΝΘΡΩΠΙΝΟΥ ΔΥΝΑΜΙΚΟΥ</b>
<b>ΠΑΡΑΔΟΤΕΟ 2: ΣΥΣΤΗΜΑ ΠΑΡΑΚΟΛΟΥΘΗΣΗΣ ΚΑΙ ΔΡΑΣΕΙΣ ΕΝΔΥΝΑΜΩΣΗΣ ΤΟΥ ΡΟΛΟΥ ΤΟΥ ΚΟΙΝΩΝΙΚΟΥ ΕΤΑΙΡΟΥ</b>

## ΠΙΝΑΚΑΣ 18Α

Ανάλυση Λογαριασμού "Ξένων Κεφαλαίων" (Υποχρεώσεων) με Ε.Λ.Π. 13.421 Ζημιογόνων Επιχειρήσεων Μορφής Α.Ε. και Ε.Π.Ε. Χρήσης 2009

Σε εκατ. €

Κωδικός Κλάδου (Nace1)	Αριθμός Επιχειρήσεων Α.Ε. και Ε.Π.Ε.	ΑΝΑΛΥΣΗ ΞΕΝΩΝ ΚΕΦΑΛΑΙΩΝ (ΥΠΟΧΡΕΩΣΕΩΝ)								
		Βραχυπρόθεσμες			Μεσο-μακροπρόθεσμες			Σύνολο Υποχρεώσεων		
		Τραπεζικές	Λοιπές	Σύνολο	Τραπεζικές	Λοιπές	Σύνολο	Τραπεζικές	Λοιπές	Σύνολο
1	161	74,27	84,64	158,92	81,88	0,20	82,08	156,15	84,85	241,00
2	2	0,03	2,42	2,44	0,00	0,00	0,00	0,03	2,42	2,44
5	69	46,42	124,19	170,61	16,35	1,51	17,87	62,78	125,70	188,48
10	0	0,00	0,00	0,00	0,00	0,00	0,00	0,00	0,00	0,00
11	3	4,08	52,45	56,53	45,12	9,53	54,65	49,20	61,99	111,18
13	4	0,10	11,55	11,65	40,15	2,45	42,60	40,25	13,99	54,24
14	50	31,99	30,90	62,90	28,64	0,26	28,90	60,63	31,16	91,79
15	480	451,57	536,89	988,46	354,69	6,55	361,24	806,27	543,44	1.349,70
16	10	20,08	8,60	28,68	8,18	1,33	9,51	28,26	9,93	38,19
17	92	51,82	51,23	103,04	40,32	0,99	41,30	92,14	52,21	144,35
18	62	55,75	52,92	108,68	50,25	1,43	51,69	106,01	54,36	160,36
19	15	10,46	7,05	17,51	4,57	0,01	4,58	15,03	7,06	22,09
20	58	48,50	49,38	97,89	34,79	1,66	36,45	83,30	51,04	134,34
21	45	92,36	143,09	235,45	71,79	8,05	79,85	164,15	151,14	315,30
22	179	89,69	232,83	322,52	47,55	5,29	52,84	137,24	238,12	375,36
23	9	3,36	7,47	10,83	4,27	0,05	4,31	7,63	7,52	15,14
24	78	55,88	115,94	171,82	54,79	1,82	56,60	110,67	117,75	228,42
25	88	82,31	71,05	153,36	66,57	1,65	68,22	148,88	72,70	221,58
26	220	171,08	208,14	379,22	170,86	2,78	173,64	341,94	210,92	552,86
27	40	121,63	312,50	434,13	132,08	52,45	184,54	253,71	364,96	618,67
28	157	133,50	164,09	297,59	140,81	0,72	141,53	274,31	164,81	439,12
29	66	53,10	50,83	103,93	46,25	0,65	46,90	99,34	51,49	150,83
30	5	0,00	1,71	1,71	0,00	0,00	0,00	0,00	1,71	1,71
31	22	15,99	20,57	36,57	22,87	5,05	27,92	38,86	25,62	64,48
32	11	19,95	36,43	56,38	6,35	2,69	9,05	26,30	39,12	65,42
33	19	3,36	15,00	18,36	1,76	2,83	4,59	5,11	17,83	22,94
34	13	86,52	25,84	112,36	45,92	0,07	45,99	132,44	25,91	158,35

<b>ΣΧΕΔΙΟ ΔΡΑΣΗΣ ΣΕΒ ΣΤΟ ΠΛΑΙΣΙΟ ΤΟΥ ΕΠΑΝΑΔ</b>
<b>ΠΡΑΞΗ Α: ΑΝΑΠΤΥΞΗ ΔΙΚΤΥΟΥ ΠΑΡΑΚΟΛΟΥΘΗΣΗΣ ΚΑΙ ΥΠΟΣΤΗΡΙΞΗΣ ΕΠΙΧΕΙΡΗΣΕΩΝ ΓΙΑ ΤΙΣ ΟΙΚΟΝΟΜΙΚΕΣ ΚΑΙ ΤΕΧΝΟΛΟΓΙΚΕΣ ΜΕΤΑΒΟΛΕΣ</b>
<b>ΥΠΟΕΡΓΟ 16: ΜΗΧΑΝΙΣΜΟΣ ΥΠΟΣΤΗΡΙΞΗΣ ΚΑΙ ΜΕΤΑΦΟΡΑΣ ΤΕΧΝΟΓΝΩΣΙΑΣ ΓΙΑ ΤΗ ΒΕΛΤΙΩΣΗ ΤΗΣ ΠΡΟΣΑΡΜΟΣΤΙΚΟΤΗΤΑΣ ΤΩΝ ΕΠΙΧΕΙΡΗΣΕΩΝ ΚΑΙ ΤΟΥ ΑΝΘΡΩΠΙΝΟΥ ΔΥΝΑΜΙΚΟΥ</b>
<b>ΠΑΡΑΔΟΤΕΟ 2: ΣΥΣΤΗΜΑ ΠΑΡΑΚΟΛΟΥΘΗΣΗΣ ΚΑΙ ΔΡΑΣΕΙΣ ΕΝΔΥΝΑΜΩΣΗΣ ΤΟΥ ΡΟΛΟΥ ΤΟΥ ΚΟΙΝΩΝΙΚΟΥ ΕΤΑΙΡΟΥ</b>

## ΠΙΝΑΚΑΣ 18Α (συνέχεια)

Σε εκατ. €

Κωδικός Κλάδου (Nace1)	Αριθμός Επιχειρήσεων Α.Ε. και Ε.Π.Ε.	ΑΝΑΛΥΣΗ ΞΕΝΩΝ ΚΕΦΑΛΙΩΝ (ΥΠΟΧΡΕΩΣΕΩΝ)								
		Βραχυπρόθεσμες			Μεσο-μακροπρόθεσμες			Σύνολο Υποχρεώσεων		
		Τραπεζικές	Λοιπές	Σύνολο	Τραπεζικές	Λοιπές	Σύνολο	Τραπεζικές	Λοιπές	Σύνολο
35	17	5,37	13,71	19,07	13,62	0,17	13,79	18,99	13,88	32,86
36	155	85,27	108,32	193,60	47,21	0,49	47,70	132,48	108,81	241,29
37	25	4,02	31,83	35,85	3,91	0,24	4,15	7,93	32,06	40,00
40	481	114,64	623,09	737,73	219,21	1,20	220,42	333,86	624,29	958,15
41	0	0,00	0,00	0,00	0,00	0,00	0,00	0,00	0,00	0,00
45	1.304	575,89	774,40	1.350,29	2.668,79	23,12	2.691,91	3.244,68	797,52	4.042,20
50	402	679,79	724,20	1.403,99	365,74	35,75	401,49	1.045,52	759,95	1.805,47
51	1.821	1.137,05	2.791,17	3.928,23	655,59	101,98	757,58	1.792,65	2.893,16	4.685,80
52	514	271,24	932,99	1.204,23	336,02	8,97	344,99	607,27	941,96	1.549,23
55	2.644	862,09	1.417,02	2.279,12	2.854,41	13,30	2.867,72	3.716,51	1.430,33	5.146,83
60	81	39,34	137,97	177,31	39,43	1,68	41,10	78,77	139,64	218,41
61	29	5,24	25,73	30,97	3,36	0,46	3,82	8,60	26,18	34,78
62	15	0,54	36,03	36,56	3,61	0,05	3,65	4,14	36,08	40,22
63	503	133,39	493,29	626,68	646,88	9,16	656,04	780,27	502,45	1.282,72
64	47	61,82	160,03	221,85	75,91	4,80	80,71	137,73	164,83	302,56
65	15	367,16	26,20	393,36	2,49	0,93	3,42	369,65	27,13	396,78
66	0	0,00	0,00	0,00	0,00	0,00	0,00	0,00	0,00	0,00
67	100	15,67	57,35	73,02	1,76	1,57	3,33	17,43	58,92	76,34
70	1.386	399,89	669,13	1.069,02	2.606,98	14,35	2.621,33	3.006,87	683,47	3.690,35
71	167	46,04	161,32	207,36	169,36	1,04	170,40	215,40	162,36	377,76
72	160	20,64	56,42	77,06	28,33	1,08	29,40	48,96	57,50	106,46
73	7	0,00	0,52	0,52	0,21	0,00	0,21	0,21	0,52	0,73
74	990	615,91	1.155,24	1.771,15	1.268,28	32,94	1.301,22	1.884,19	1.188,18	3.072,38
75	2	0,52	25,73	26,25	2,15	2,94	5,09	2,67	28,67	31,34
80	93	16,85	70,07	86,92	33,26	0,23	33,49	50,11	70,30	120,41
85	163	63,27	617,65	680,93	177,96	10,30	188,26	241,24	627,95	869,19
90	29	1,56	4,53	6,10	0,06	0,12	0,18	1,63	4,65	6,28
92	263	268,57	598,71	867,28	319,66	128,25	447,91	588,23	726,96	1.315,19
93	50	10,41	23,20	33,62	7,12	0,03	7,15	17,53	23,23	40,77
Συν:	13.421	7.525,98	14.153,57	21.679,55	14.068,14	505,18	14.573,32	21.594,12	14.658,75	36.252,87

<b>ΣΧΕΔΙΟ ΔΡΑΣΗΣ ΣΕΒ ΣΤΟ ΠΛΑΙΣΙΟ ΤΟΥ ΕΠΑΝΑΔ</b>
<b>ΠΡΑΞΗ Α: ΑΝΑΠΤΥΞΗ ΔΙΚΤΥΟΥ ΠΑΡΑΚΟΛΟΥΘΗΣΗΣ ΚΑΙ ΥΠΟΣΤΗΡΙΞΗΣ ΕΠΙΧΕΙΡΗΣΕΩΝ ΓΙΑ ΤΙΣ ΟΙΚΟΝΟΜΙΚΕΣ ΚΑΙ ΤΕΧΝΟΛΟΓΙΚΕΣ ΜΕΤΑΒΟΛΕΣ</b>
<b>ΥΠΟΕΡΓΟ 16: ΜΗΧΑΝΙΣΜΟΣ ΥΠΟΣΤΗΡΙΞΗΣ ΚΑΙ ΜΕΤΑΦΟΡΑΣ ΤΕΧΝΟΓΝΩΣΙΑΣ ΓΙΑ ΤΗ ΒΕΛΤΙΩΣΗ ΤΗΣ ΠΡΟΣΑΡΜΟΣΤΙΚΟΤΗΤΑΣ ΤΩΝ ΕΠΙΧΕΙΡΗΣΕΩΝ ΚΑΙ ΤΟΥ ΑΝΘΡΩΠΙΝΟΥ ΔΥΝΑΜΙΚΟΥ</b>
<b>ΠΑΡΑΔΟΤΕΟ 2: ΣΥΣΤΗΜΑ ΠΑΡΑΚΟΛΟΥΘΗΣΗΣ ΚΑΙ ΔΡΑΣΕΙΣ ΕΝΔΥΝΑΜΩΣΗΣ ΤΟΥ ΡΟΛΟΥ ΤΟΥ ΚΟΙΝΩΝΙΚΟΥ ΕΤΑΙΡΟΥ</b>

## ΠΙΝΑΚΑΣ 18B

Ανάλυση Λογαριασμού "Ξένων Κεφαλαίων" (Υποχρεώσεων) με Δ.Π.Χ.Π. 883 Ζημιογόνων Επιχειρήσεων Μορφής Α.Ε. και Ε.Π.Ε. Χρήσης 2009

Σε εκατ. €

Κωδικός Κλάδου (Nace1)	Αριθμός Επιχειρήσεων Α.Ε. και Ε.Π.Ε.	ΑΝΑΛΥΣΗ ΞΕΝΩΝ ΚΕΦΑΛΑΙΩΝ (ΥΠΟΧΡΕΩΣΕΩΝ)								
		Βραχυπρόθεσμες			Μεσο-μακροπρόθεσμες			Σύνολο Υποχρεώσεων		
		Τραπεζικές	Λοιπές	Σύνολο	Τραπεζικές	Λοιπές	Σύνολο	Τραπεζικές	Λοιπές	Σύνολο
1	11	42,23	54,08	96,31	25,32	2,48	27,80	67,55	56,55	124,11
2	0	0,00	0,00	0,00	0,00	0,00	0,00	0,00	0,00	0,00
5	11	62,80	99,23	162,03	31,50	0,78	32,28	94,30	100,01	194,31
10	0	0,00	0,00	0,00	0,00	0,00	0,00	0,00	0,00	0,00
11	0	0,00	0,00	0,00	0,00	0,00	0,00	0,00	0,00	0,00
13	0	0,00	0,00	0,00	0,00	0,00	0,00	0,00	0,00	0,00
14	10	0,80	8,63	9,43	2,86	2,76	5,62	3,66	11,39	15,05
15	25	432,34	188,93	621,28	162,96	16,96	179,92	595,30	205,90	801,20
16	0	0,00	0,00	0,00	0,00	0,00	0,00	0,00	0,00	0,00
17	13	299,42	102,94	402,36	165,57	14,71	180,27	464,99	117,65	582,64
18	3	4,43	3,64	8,07	5,01	5,21	10,23	9,45	8,85	18,30
19	0	0,00	0,00	0,00	0,00	0,00	0,00	0,00	0,00	0,00
20	5	11,07	17,41	28,47	134,79	4,69	139,48	145,86	22,10	167,96
21	3	20,77	17,15	37,92	15,26	0,32	15,58	36,03	17,48	53,51
22	33	238,30	225,60	463,90	219,66	45,71	265,37	457,96	271,30	729,27
23	0	0,00	0,00	0,00	0,00	0,00	0,00	0,00	0,00	0,00
24	13	75,18	135,26	210,44	66,54	4,60	71,14	141,72	139,86	281,58
25	8	21,53	50,87	72,40	137,84	1,63	139,47	159,37	52,50	211,87
26	16	45,21	97,87	143,08	59,67	15,65	75,33	104,88	113,52	218,41
27	22	773,54	396,09	1.169,63	977,69	18,34	996,03	1.751,23	414,43	2.165,66
28	9	67,50	62,31	129,81	111,42	2,57	113,98	178,91	64,88	243,79
29	7	144,04	132,42	276,46	1.079,42	6,33	1.085,75	1.223,46	138,75	1.362,21
30	0	0,00	0,00	0,00	0,00	0,00	0,00	0,00	0,00	0,00
31	5	142,80	124,19	266,99	243,58	4,64	248,22	386,38	128,83	515,21
32	1	45,03	112,19	157,23	119,23	6,70	125,93	164,26	118,89	283,15
33	0	0,00	0,00	0,00	0,00	0,00	0,00	0,00	0,00	0,00
34	1	56,72	29,27	86,00	25,42	10,85	36,27	82,14	40,13	122,27

<b>ΣΧΕΔΙΟ ΔΡΑΣΗΣ ΣΕΒ ΣΤΟ ΠΛΑΙΣΙΟ ΤΟΥ ΕΠΑΝΑΔ</b>
<b>ΠΡΑΞΗ Α: ΑΝΑΠΤΥΞΗ ΔΙΚΤΥΟΥ ΠΑΡΑΚΟΛΟΥΘΗΣΗΣ ΚΑΙ ΥΠΟΣΤΗΡΙΞΗΣ ΕΠΙΧΕΙΡΗΣΕΩΝ ΓΙΑ ΤΙΣ ΟΙΚΟΝΟΜΙΚΕΣ ΚΑΙ ΤΕΧΝΟΛΟΓΙΚΕΣ ΜΕΤΑΒΟΛΕΣ</b>
<b>ΥΠΟΕΡΓΟ 16: ΜΗΧΑΝΙΣΜΟΣ ΥΠΟΣΤΗΡΙΞΗΣ ΚΑΙ ΜΕΤΑΦΟΡΑΣ ΤΕΧΝΟΓΝΩΣΙΑΣ ΓΙΑ ΤΗ ΒΕΛΤΙΩΣΗ ΤΗΣ ΠΡΟΣΑΡΜΟΣΤΙΚΟΤΗΤΑΣ ΤΩΝ ΕΠΙΧΕΙΡΗΣΕΩΝ ΚΑΙ ΤΟΥ ΑΝΘΡΩΠΙΝΟΥ ΔΥΝΑΜΙΚΟΥ</b>
<b>ΠΑΡΑΔΟΤΕΟ 2: ΣΥΣΤΗΜΑ ΠΑΡΑΚΟΛΟΥΘΗΣΗΣ ΚΑΙ ΔΡΑΣΕΙΣ ΕΝΔΥΝΑΜΩΣΗΣ ΤΟΥ ΡΟΛΟΥ ΤΟΥ ΚΟΙΝΩΝΙΚΟΥ ΕΤΑΙΡΟΥ</b>

**ΠΙΝΑΚΑΣ 18B (συνέχεια)**

Σε εκατ. €

Κωδικός Κλάδου (Nace1)	Αριθμός Επιχειρήσεων Α.Ε. και Ε.Π.Ε.	ΑΝΑΛΥΣΗ ΞΕΝΩΝ ΚΕΦΑΛΑΙΩΝ (ΥΠΟΧΡΕΩΣΕΩΝ)								
		Βραχυπρόθεσμες			Μεσο-μακροπρόθεσμες			Σύνολο Υποχρεώσεων		
		Τραπεζικές	Λοιπές	Σύνολο	Τραπεζικές	Λοιπές	Σύνολο	Τραπεζικές	Λοιπές	Σύνολο
35	6	217,86	680,09	897,95	585,18	64,97	650,14	803,04	745,05	1.548,09
36	3	35,91	21,81	57,72	35,24	1,33	36,57	71,15	23,14	94,29
37	2	0,45	0,83	1,28	0,02	0,00	0,03	0,48	0,84	1,31
40	133	464,75	153,03	617,78	344,29	2,62	346,91	809,04	155,65	964,69
41	0	0,00	0,00	0,00	0,00	0,00	0,00	0,00	0,00	0,00
45	35	482,92	405,86	888,78	296,91	10,91	307,81	779,83	416,77	1.196,59
50	17	81,61	138,18	219,79	132,70	2,86	135,56	214,31	141,04	355,35
51	86	522,44	494,68	1.017,13	255,30	33,61	288,91	777,75	528,29	1.306,04
52	22	134,61	345,31	479,91	221,99	4,85	226,84	356,60	350,16	706,75
55	46	69,82	126,35	196,16	267,10	3,13	270,23	336,91	129,47	466,39
60	6	271,11	2.797,69	3.068,79	10.623,12	375,49	10.998,62	10.894,23	3.173,18	14.067,41
61	4	102,47	65,76	168,23	292,69	12,58	305,27	395,16	78,34	473,50
62	2	29,53	111,97	141,49	2,85	0,59	3,45	32,38	112,56	144,94
63	36	156,42	239,73	396,16	678,60	76,95	755,56	835,03	316,68	1.151,71
64	9	257,89	1.233,25	1.491,14	2.490,73	143,67	2.634,40	2.748,62	1.376,92	4.125,54
65	13	210,98	634,17	845,16	2.631,78	2,37	2.634,15	2.842,76	636,55	3.479,31
66	0	0,00	0,00	0,00	0,00	0,00	0,00	0,00	0,00	0,00
67	32	11,15	120,32	131,47	11,95	3,21	15,15	23,09	123,53	146,62
70	56	363,17	254,60	617,77	1.600,51	6,78	1.607,28	1.963,68	261,37	2.225,05
71	6	80,20	55,92	136,12	95,70	0,51	96,21	175,90	56,43	232,33
72	20	40,72	104,53	145,25	398,61	2,47	401,08	439,33	106,99	546,33
73	1	4,19	2,04	6,23	0,07	0,20	0,27	4,26	2,24	6,50
74	75	997,40	410,23	1.407,62	678,33	36,70	715,04	1.675,73	446,93	2.122,66
75	1	295,38	183,65	479,03	2.137,18	21,03	2.158,21	2.432,56	204,68	2.637,23
80	10	0,30	12,40	12,70	2,14	0,28	2,42	2,44	12,68	15,12
85	34	147,47	183,72	331,19	399,88	7,02	406,90	547,34	190,75	738,09
90	2	0,51	1,05	1,56	0,07	0,00	0,07	0,58	1,05	1,62
92	29	253,79	485,46	739,26	1.553,75	15,90	1.569,64	1.807,54	501,36	2.308,90
93	1	0,00	0,30	0,30	0,01	0,00	0,01	0,01	0,30	0,31
Συν:	883	7.716,76	11.121,03	18.837,79	29.320,44	994,95	30.315,39	37.037,20	12.115,98	49.153,18

<b>ΣΧΕΔΙΟ ΔΡΑΣΗΣ ΣΕΒ ΣΤΟ ΠΛΑΙΣΙΟ ΤΟΥ ΕΠΑΝΑΔ</b>
<b>ΠΡΑΞΗ Α: ΑΝΑΠΤΥΞΗ ΔΙΚΤΥΟΥ ΠΑΡΑΚΟΛΟΥΘΗΣΗΣ ΚΑΙ ΥΠΟΣΤΗΡΙΞΗΣ ΕΠΙΧΕΙΡΗΣΕΩΝ ΓΙΑ ΤΙΣ ΟΙΚΟΝΟΜΙΚΕΣ ΚΑΙ ΤΕΧΝΟΛΟΓΙΚΕΣ ΜΕΤΑΒΟΛΕΣ</b>
<b>ΥΠΟΕΡΓΟ 16: ΜΗΧΑΝΙΣΜΟΣ ΥΠΟΣΤΗΡΙΞΗΣ ΚΑΙ ΜΕΤΑΦΟΡΑΣ ΤΕΧΝΟΓΝΩΣΙΑΣ ΓΙΑ ΤΗ ΒΕΛΤΙΩΣΗ ΤΗΣ ΠΡΟΣΑΡΜΟΣΤΙΚΟΤΗΤΑΣ ΤΩΝ ΕΠΙΧΕΙΡΗΣΕΩΝ ΚΑΙ ΤΟΥ ΑΝΘΡΩΠΙΝΟΥ ΔΥΝΑΜΙΚΟΥ</b>
<b>ΠΑΡΑΔΟΤΕΟ 2: ΣΥΣΤΗΜΑ ΠΑΡΑΚΟΛΟΥΘΗΣΗΣ ΚΑΙ ΔΡΑΣΕΙΣ ΕΝΔΥΝΑΜΩΣΗΣ ΤΟΥ ΡΟΛΟΥ ΤΟΥ ΚΟΙΝΩΝΙΚΟΥ ΕΤΑΙΡΟΥ</b>

## ΠΙΝΑΚΑΣ 19

### Βασικά μεγέθη Τραπεζών και Ασφαλιστικών Επιχειρήσεων Έτους Χρήσης 2009

Τράπεζες (54 Επιχειρήσεις το 2008 και 55 Επιχειρήσεις το 2009)

Σε εκατ. €

	2008	2009
Πάγιο (τιμή κτήσης)	7.911,32	8.990,78
Απαιτήσεις	389.630,45	400.566,32
Ταμείο – Διαθέσιμα σε Κεντρικές Τράπεζες	14.584,59	13.312,88
Λοιπά Πάγια	89.350,68	177.852,27
Ίδια κεφάλαια	25.895,40	35.542,44
Υποχρεώσεις	475.581,64	565.179,81
<b>Σύνολο Ενεργητικού &amp; Παθητικού</b>	<b>501.477,04</b>	<b>600.722,25</b>

	2008	2009
Κύκλος Εργασιών (Τόκοι και εξομοιούμενα έσοδα)	27.387,04	21.822,86
Καθαρά Έσοδα από τόκους	9.285,21	8.463,63
Καθαρά Λειτουργικά Έσοδα	11.625,81	11.515,61
Σύνολο Λειτουργικών Εξόδων	9.590,31	11.703,42
<b>Καθαρά Κέρδη Χρήσης (ΠΦ)</b>	<b>2.056,70</b>	<b>441,93</b>

### Ασφάλειες (103 Επιχειρήσεις το 2008 και 90 Επιχειρήσεις το 2009)

	2008	2009
Πάγιο (τιμή κτήσης)	1.345,88	1.080,71
Απαιτήσεις	3.472,79	3.260,00
Λοιπά Πάγια	9.966,49	10.054,96
Διαθέσιμα	1.942,94	2.729,66
Ίδια κεφάλαια	2.518,27	2.983,78
Υποχρεώσεις	14.209,83	14.141,55
<b>Σύνολο Ενεργητικού &amp; Παθητικού</b>	<b>16.728,10</b>	<b>17.125,33</b>

	2008	2009
Έσοδα	4.741,91	4.619,71
Μικτό κέρδος	360,54	830,74
Χρηματοοικονομικές Δαπάνες	11,13	7,07
Λοιπά Λειτουργικά Έξοδα	658,65	630,87
Λειτουργικά Αποτελέσματα	-62,88	264,61
<b>Καθαρά Κέρδη Χρήσης (ΠΦ)</b>	<b>-35,51</b>	<b>260,14</b>

### Δραστηριότητες συναφείς με τις δραστηριότητες ενδιάμεσων χρηματοπιστωτικών οργανισμών (209 Επιχειρήσεις το 2008 και 207 Επιχειρήσεις το 2009)

	2008	2009
Πάγιο (τιμή κτήσης)	62,21	62,70
Απαιτήσεις	349,44	340,05
Λοιπά Πάγια	2,74	-9,89
Διαθέσιμα	146,47	161,55
Ίδια κεφάλαια	118,33	116,12
Υποχρεώσεις	442,53	438,29
<b>Σύνολο Ενεργητικού &amp; Παθητικού</b>	<b>560,86</b>	<b>554,41</b>

	2008	2009
Έσοδα	299,34	280,50
Μικτό κέρδος	197,60	171,85
Χρηματοοικονομικές Δαπάνες	7,91	2,22
Λοιπά Λειτουργικά Έξοδα	84,52	86,67
Λειτουργικά Αποτελέσματα	114,79	92,53
<b>Καθαρά Κέρδη Χρήσης (ΠΦ)</b>	<b>112,76</b>	<b>90,97</b>

<b>ΣΧΕΔΙΟ ΔΡΑΣΗΣ ΣΕΒ ΣΤΟ ΠΛΑΙΣΙΟ ΤΟΥ ΕΠΑΝΑΔ</b>
<b>ΠΡΑΞΗ Α: ΑΝΑΠΤΥΞΗ ΔΙΚΤΥΟΥ ΠΑΡΑΚΟΛΟΥΘΗΣΗΣ ΚΑΙ ΥΠΟΣΤΗΡΙΞΗΣ ΕΠΙΧΕΙΡΗΣΕΩΝ ΓΙΑ ΤΙΣ ΟΙΚΟΝΟΜΙΚΕΣ ΚΑΙ ΤΕΧΝΟΛΟΓΙΚΕΣ ΜΕΤΑΒΟΛΕΣ</b>
<b>ΥΠΟΕΡΓΟ 16: ΜΗΧΑΝΙΣΜΟΣ ΥΠΟΣΤΗΡΙΞΗΣ ΚΑΙ ΜΕΤΑΦΟΡΑΣ ΤΕΧΝΟΓΝΩΣΙΑΣ ΓΙΑ ΤΗ ΒΕΛΤΙΩΣΗ ΤΗΣ ΠΡΟΣΑΡΜΟΣΤΙΚΟΤΗΤΑΣ ΤΩΝ ΕΠΙΧΕΙΡΗΣΕΩΝ ΚΑΙ ΤΟΥ ΑΝΘΡΩΠΙΝΟΥ ΔΥΝΑΜΙΚΟΥ</b>
<b>ΠΑΡΑΔΟΤΕΟ 2: ΣΥΣΤΗΜΑ ΠΑΡΑΚΟΛΟΥΘΗΣΗΣ ΚΑΙ ΔΡΑΣΕΙΣ ΕΝΔΥΝΑΜΩΣΗΣ ΤΟΥ ΡΟΛΟΥ ΤΟΥ ΚΟΙΝΩΝΙΚΟΥ ΕΤΑΙΡΟΥ</b>

## ΠΙΝΑΚΑΣ 20

### Κατανομή επιχειρήσεων κατά κλάδο και τάξεις απασχόλησης – Χρήση 2009

Κλάδος (NACE1)	Τάξεις απασχόλησης:		Έως 9		10 έως 49		50 έως 99		100 έως 249		250 και άνω	
	Επιχ.	Απασχ.	Επιχ.	Απασχ.	Επιχ.	Απασχ.	Επιχ.	Απασχ.	Επιχ.	Απασχ.	Επιχ.	Απασχ.
A ΓΕΩΡΓΙΑ, ΔΑΣΟΚΟΜΙΑ ΚΑΙ ΑΛΙΕΙΑ	67,9%	10,6%	25,6%	47,1%	5,1%	25,3%	1,3%	17,0%	0,0%	0,0%		
B ΑΛΙΕΙΑ	64,8%	6,9%	26,8%	17,2%	1,4%	3,1%	4,2%	24,7%	2,8%	48,1%		
Γ ΟΡΥΧΕΙΑ ΚΑΙ ΛΑΤΟΜΕΙΑ	53,5%	4,9%	36,8%	31,6%	3,2%	9,2%	3,9%	22,7%	2,6%	31,6%		
Δ ΜΕΤΑΠΟΙΗΣΗ	37,9%	3,3%	46,2%	26,3%	8,1%	13,9%	5,3%	20,8%	2,6%	35,7%		
Ε ΕΝΕΡΓΕΙΑ	95,7%	1,0%	2,5%	1,1%	0,8%	1,4%	0,4%	1,9%	0,7%	94,6%		
ΣΤ ΚΑΤΑΣΚΕΥΕΣ	74,7%	7,6%	20,2%	29,5%	3,1%	14,4%	1,6%	15,4%	0,6%	33,2%		
Z ΧΟΝΔΡΙΚΟ ΚΑΙ ΛΙΑΝΙΚΟ ΕΜΠΟΡΙΟ	55,8%	7,1%	36,5%	27,1%	4,3%	10,8%	2,2%	12,4%	1,1%	42,6%		
Η ΞΕΝΟΔΟΧΕΙΑ ΚΑΙ ΕΣΤΙΑΤΟΡΙΑ	63,9%	9,0%	29,4%	38,1%	4,2%	16,9%	2,0%	17,4%	0,6%	18,6%		
Θ ΜΕΤΑΦΟΡΕΣ, ΑΠΟΘΗΚΕΥΣΗ ΚΑΙ ΕΠΙΚΟΙΝΩΝΙΕΣ	58,7%	2,8%	30,6%	11,5%	5,2%	6,2%	2,8%	7,6%	2,8%	71,8%		
Ι ΕΝΔΙΑΜΕΣΟΙ ΧΡΗΜΑΤΟΠΙΣΤΩΤΙΚΟΙ ΟΡΓΑΝΙΣΜΟΙ	60,2%	1,2%	25,3%	4,3%	5,0%	2,5%	4,2%	5,1%	5,2%	86,8%		
Κ ΔΙΑΧΕΙΡΙΣΗ ΑΚΙΝΗΤΗΣ ΠΕΡΙΟΥΣΙΑΣ	78,5%	7,2%	16,3%	21,6%	2,6%	10,9%	1,5%	14,0%	1,1%	46,2%		
Λ ΔΗΜ. ΔΙΟΙΚ. ΚΑΙ ΑΜΥΝΑ – ΥΠΟΧ. ΚΟΙΝ. ΑΣΦΑΛΙΣΗ	40,0%	0,0%	0,0%	0,0%	20,0%	12,9%	20,0%	29,5%	20,0%	57,6%		
Μ ΕΚΠΑΙΔΕΥΣΗ	42,3%	2,2%	38,3%	23,7%	10,1%	19,1%	7,0%	31,8%	2,3%	23,2%		
Ν ΥΓΕΙΑ ΚΑΙ ΚΟΙΝΩΝΙΚΗ ΜΕΡΙΜΝΑ	56,1%	2,1%	30,4%	12,3%	4,5%	5,6%	4,7%	12,6%	4,2%	67,4%		
Ξ ΑΛΛΕΣ ΔΡΑΣΤΗΡΙΟΤΗΤΕΣ ΠΑΡΟΧΗΣ ΥΠΗΡΕΣΙΩΝ	55,0%	2,9%	34,6%	24,6%	5,8%	11,4%	2,7%	12,5%	1,8%	48,6%		
<b>ΣΥΝΟΛΟ ΚΛΑΔΩΝ</b>	<b>60,5%</b>	<b>4,9%</b>	<b>30,7%</b>	<b>22,4%</b>	<b>4,6%</b>	<b>10,6%</b>	<b>2,7%</b>	<b>14,0%</b>	<b>1,5%</b>	<b>48,0%</b>		



<b>ΣΧΕΔΙΟ ΔΡΑΣΗΣ ΣΕΒ ΣΤΟ ΠΛΑΙΣΙΟ ΤΟΥ ΕΠΑΝΑΔ</b>
<b>ΠΡΑΞΗ Α: ΑΝΑΠΤΥΞΗ ΔΙΚΤΥΟΥ ΠΑΡΑΚΟΛΟΥΘΗΣΗΣ ΚΑΙ ΥΠΟΣΤΗΡΙΞΗΣ ΕΠΙΧΕΙΡΗΣΕΩΝ ΓΙΑ ΤΙΣ ΟΙΚΟΝΟΜΙΚΕΣ ΚΑΙ ΤΕΧΝΟΛΟΓΙΚΕΣ ΜΕΤΑΒΟΛΕΣ</b>
<b>ΥΠΟΕΡΓΟ 16: ΜΗΧΑΝΙΣΜΟΣ ΥΠΟΣΤΗΡΙΞΗΣ ΚΑΙ ΜΕΤΑΦΟΡΑΣ ΤΕΧΝΟΓΝΩΣΙΑΣ ΓΙΑ ΤΗ ΒΕΛΤΙΩΣΗ ΤΗΣ ΠΡΟΣΑΡΜΟΣΤΙΚΟΤΗΤΑΣ ΤΩΝ ΕΠΙΧΕΙΡΗΣΕΩΝ ΚΑΙ ΤΟΥ ΑΝΘΡΩΠΙΝΟΥ ΔΥΝΑΜΙΚΟΥ</b>
<b>ΠΑΡΑΔΟΤΕΟ 2: ΣΥΣΤΗΜΑ ΠΑΡΑΚΟΛΟΥΘΗΣΗΣ ΚΑΙ ΔΡΑΣΕΙΣ ΕΝΔΥΝΑΜΩΣΗΣ ΤΟΥ ΡΟΛΟΥ ΤΟΥ ΚΟΙΝΩΝΙΚΟΥ ΕΤΑΙΡΟΥ</b>

## ΠΙΝΑΚΑΣ 21

### Κατανομή επιχειρήσεων, πωλήσεων, κερδών προ φόρων και απασχόλησης κατά κλάδο – Χρήση 2009

Κλάδος (Nace1)	% Επιχειρήσεων	% Πωλήσεων	% Κερδών	% Απασχόλησης
A ΓΕΩΡΓΙΑ, ΔΑΣΟΚΟΜΙΑ ΚΑΙ ΑΛΙΕΙΑ	0,9%	0,4%	-0,2%	0,4%
B ΑΛΙΕΙΑ	0,4%	0,3%	-0,2%	0,4%
Γ ΟΡΥΧΕΙΑ ΚΑΙ ΛΑΤΟΜΕΙΑ	0,5%	0,3%	0,5%	0,4%
Δ ΜΕΤΑΠΟΙΗΣΗ	17,3%	22,3%	22,8%	23,6%
E ΕΝΕΡΓΕΙΑ	2,3%	5,7%	25,7%	3,0%
ΣΤ ΚΑΤΑΣΚΕΥΕΣ	8,7%	3,7%	0,8%	4,2%
Z ΧΟΝΔΡΙΚΟ ΚΑΙ ΛΙΑΝΙΚΟ ΕΜΠΟΡΙΟ	26,8%	35,4%	39,0%	25,2%
H ΞΕΝΟΔΟΧΕΙΑ ΚΑΙ ΕΣΤΙΑΤΟΡΙΑ	13,2%	1,9%	-5,5%	7,5%
Θ ΜΕΤΑΦΟΡΕΣ, ΑΠΟΘΗΚΕΥΣΗ ΚΑΙ ΕΠΙΚΟΙΝΩΝΙΕΣ	4,8%	7,2%	-13,7%	9,2%
I ΕΝΔΙΑΜΕΣΟΙ ΧΡΗΜΑΤΟΠΙΣΤΩΤΙΚΟΙ ΟΡΓΑΝΙΣΜΟΙ	2,0%	13,0%	21,2%	9,5%
Κ ΔΙΑΧΕΙΡΙΣΗ ΑΚΙΝΗΤΗΣ ΠΕΡΙΟΥΣΙΑΣ	18,2%	4,8%	0,6%	9,5%
Λ ΔΗΜΟΣΙΑ ΔΙΟΙΚΗΣΗ ΚΑΙ ΑΜΥΝΑ - ΥΠΟΧΡΕΩΤΙΚΗ ΚΟΙΝΩΝΙΚΗ ΑΣΦΑΛΙΣΗ	0,0%	0,0%	-12,1%	0,1%
M ΕΚΠΑΙΔΕΥΣΗ	0,9%	0,2%	0,3%	1,1%
N ΥΓΕΙΑ ΚΑΙ ΚΟΙΝΩΝΙΚΗ ΜΕΡΙΜΝΑ	1,8%	1,3%	6,2%	3,5%
Ξ ΑΛΛΕΣ ΔΡΑΣΤΗΡΙΟΤΗΤΕΣ ΠΑΡΟΧΗΣ ΥΠΗΡΕΣΙΩΝ	2,1%	3,7%	14,3%	2,4%
<b>ΣΥΝΟΛΟ ΚΛΑΔΩΝ</b>	<b>100%</b>	<b>100%</b>	<b>100%</b>	<b>100%</b>

<b>ΣΧΕΔΙΟ ΔΡΑΣΗΣ ΣΕΒ ΣΤΟ ΠΛΑΙΣΙΟ ΤΟΥ ΕΠΑΝΑΔ</b>
<b>ΠΡΑΞΗ Α: ΑΝΑΠΤΥΞΗ ΔΙΚΤΥΟΥ ΠΑΡΑΚΟΛΟΥΘΗΣΗΣ ΚΑΙ ΥΠΟΣΤΗΡΙΞΗΣ ΕΠΙΧΕΙΡΗΣΕΩΝ ΓΙΑ ΤΙΣ ΟΙΚΟΝΟΜΙΚΕΣ ΚΑΙ ΤΕΧΝΟΛΟΓΙΚΕΣ ΜΕΤΑΒΟΛΕΣ</b>
<b>ΥΠΟΕΡΓΟ 16: ΜΗΧΑΝΙΣΜΟΣ ΥΠΟΣΤΗΡΙΞΗΣ ΚΑΙ ΜΕΤΑΦΟΡΑΣ ΤΕΧΝΟΓΝΩΣΙΑΣ ΓΙΑ ΤΗ ΒΕΛΤΙΩΣΗ ΤΗΣ ΠΡΟΣΑΡΜΟΣΤΙΚΟΤΗΤΑΣ ΤΩΝ ΕΠΙΧΕΙΡΗΣΕΩΝ ΚΑΙ ΤΟΥ ΑΝΘΡΩΠΙΝΟΥ ΔΥΝΑΜΙΚΟΥ</b>
<b>ΠΑΡΑΔΟΤΕΟ 2: ΣΥΣΤΗΜΑ ΠΑΡΑΚΟΛΟΥΘΗΣΗΣ ΚΑΙ ΔΡΑΣΕΙΣ ΕΝΔΥΝΑΜΩΣΗΣ ΤΟΥ ΡΟΛΟΥ ΤΟΥ ΚΟΙΝΩΝΙΚΟΥ ΕΤΑΙΡΟΥ</b>

## ΠΙΝΑΚΑΣ 22

### Κατανομή επιχειρήσεων κατά κλάδο και κατηγορία κερδοφορίας – Χρήση 2009

Κλάδος (Nace1)		Ζημιογόνες		Οριακά κερδοφόρες		Κερδοφόρες	
		Επιχ	Απασχ	Επιχ	Απασχ	Επιχ	Απασχ
A	ΓΕΩΡΓΙΑ, ΔΑΣΟΚΟΜΙΑ ΚΑΙ ΑΛΙΕΙΑ	55,8%	37,0%	4,5%	11,7%	39,7%	51,3%
B	ΑΛΙΕΙΑ	56,3%	23,8%	4,9%	2,1%	38,7%	74,1%
Γ	ΟΥΧΕΙΑ ΚΑΙ ΛΑΤΟΜΕΙΑ	43,2%	32,7%	5,2%	3,2%	51,6%	64,1%
Δ	ΜΕΤΑΠΟΙΗΣΗ	34,8%	29,5%	6,9%	6,5%	58,3%	64,0%
E	ΕΝΕΡΓΕΙΑ	80,8%	3,3%	0,4%	0,0%	18,8%	96,6%
ΣΤ	ΚΑΤΑΣΚΕΥΕΣ	46,4%	18,2%	1,5%	4,9%	52,1%	76,9%
Z	ΧΟΝΔΡΙΚΟ ΚΑΙ ΛΙΑΝΙΚΟ ΕΜΠΟΡΙΟ	31,5%	19,0%	7,2%	15,5%	61,3%	65,4%
H	ΞΕΝΟΔΟΧΕΙΑ ΚΑΙ ΕΣΤΙΑΤΟΡΙΑ	60,4%	55,9%	1,4%	1,9%	38,2%	42,2%
Θ	ΜΕΤΑΦΟΡΕΣ, ΑΠΟΘΗΚΕΥΣΗ ΚΑΙ ΕΠΙΚΟΙΝΩΝΙΕΣ	44,4%	50,4%	9,2%	6,4%	46,4%	43,2%
I	ΕΝΔΙΑΜΕΣΟΙ ΧΡΗΜΑΤΟΠΙΣΤΩΤΙΚΟΙ ΟΡΓΑΝΙΣΜΟΙ	36,1%	25,6%	1,8%	12,1%	62,1%	62,2%
K	ΔΙΑΧΕΙΡΙΣΗ ΑΚΙΝΗΤΗΣ ΠΕΡΙΟΥΣΙΑΣ	49,2%	22,4%	2,5%	3,8%	48,3%	73,8%
Λ	ΔΗΜ. ΔΙΟΙΚ. ΚΑΙ ΑΜΥΝΑ - ΥΠΟΧ. ΚΟΙΝ. ΑΣΦΑΛΙΣΗ	60,0%	87,1%	0,0%	0,0%	40,0%	12,9%
M	ΕΚΠΑΙΔΕΥΣΗ	34,6%	31,5%	3,4%	6,1%	62,1%	62,4%
N	ΥΓΕΙΑ ΚΑΙ ΚΟΙΝΩΝΙΚΗ ΜΕΡΙΜΝΑ	31,9%	24,9%	1,5%	1,2%	66,7%	73,9%
Ξ	ΆΛΛΕΣ ΔΡΑΣΤΗΡΙΟΤΗΤΕΣ ΠΑΡΟΧΗΣ ΥΠΗΡΕΣΙΩΝ	53,0%	55,3%	2,4%	4,7%	44,5%	40,0%
	<b>Σύνολο</b>	<b>43,0%</b>	<b>29,0%</b>	<b>4,6%</b>	<b>8,2%</b>	<b>52,4%</b>	<b>62,8%</b>

Σημ: Οριακά κερδοφόρες είναι οι επιχειρήσεις που έχουν καθαρό περιθώριο κέρδους μικρότερο από το 25% του μέσου καθαρού περιθωρίου κέρδους του δείγματος δηλαδή λιγότερο από 0,5%. Κερδοφόρες είναι αντίστοιχα οι επιχειρήσεις που έχουν καθαρό περιθώριο κέρδους μεγαλύτερο από 0,5%.

<b>ΣΧΕΔΙΟ ΔΡΑΣΗΣ ΣΕΒ ΣΤΟ ΠΛΑΙΣΙΟ ΤΟΥ ΕΠΑΝΑΔ</b>
<b>ΠΡΑΞΗ Α: ΑΝΑΠΤΥΞΗ ΔΙΚΤΥΟΥ ΠΑΡΑΚΟΛΟΥΘΗΣΗΣ ΚΑΙ ΥΠΟΣΤΗΡΙΞΗΣ ΕΠΙΧΕΙΡΗΣΕΩΝ ΓΙΑ ΤΙΣ ΟΙΚΟΝΟΜΙΚΕΣ ΚΑΙ ΤΕΧΝΟΛΟΓΙΚΕΣ ΜΕΤΑΒΟΛΕΣ</b>
<b>ΥΠΟΕΡΓΟ 16: ΜΗΧΑΝΙΣΜΟΣ ΥΠΟΣΤΗΡΙΞΗΣ ΚΑΙ ΜΕΤΑΦΟΡΑΣ ΤΕΧΝΟΓΝΩΣΙΑΣ ΓΙΑ ΤΗ ΒΕΛΤΙΩΣΗ ΤΗΣ ΠΡΟΣΑΡΜΟΣΤΙΚΟΤΗΤΑΣ ΤΩΝ ΕΠΙΧΕΙΡΗΣΕΩΝ ΚΑΙ ΤΟΥ ΑΝΘΡΩΠΙΝΟΥ ΔΥΝΑΜΙΚΟΥ</b>
<b>ΠΑΡΑΔΟΤΕΟ 2: ΣΥΣΤΗΜΑ ΠΑΡΑΚΟΛΟΥΘΗΣΗΣ ΚΑΙ ΔΡΑΣΕΙΣ ΕΝΔΥΝΑΜΩΣΗΣ ΤΟΥ ΡΟΛΟΥ ΤΟΥ ΚΟΙΝΩΝΙΚΟΥ ΕΤΑΙΡΟΥ</b>

## ΠΙΝΑΚΑΣ 23

### Κατανομή επιχειρήσεων κατά κλάδο και κατηγορία κερδοφορίας – Χρήση 2009

		2009					2009		
Σύνολο (Περ. πρωτογενής, τράπεζες, ασφαλείες και ενέργεια.)	Σύνολο	Αριθμός επιχ.	33.444	100%	Εμπόριο	Σύνολο εμπορίου	Αριθμός επιχ.	9.105	100%
		Προσωπικό	715.353	100%			Προσωπικό	243.595	100%
	Ζημιογόνες	Αριθμός επιχ.	14.389	43,0%		Ζημιογόνες	Αριθμός επιχ.	2.869	31,5%
		Προσωπικό	34.514	4,82%			Προσωπικό	46.357	19,03%
	Οριακά κερδοφόρες	Αριθμός επιχ.	1.543	4,61%		Οριακά κερδοφόρες	Αριθμός επιχ.	658	7,23%
		Προσωπικό	78.617	10,99%			Προσωπικό	37.864	15,54%
	Ζημιογόνες + Οριακά κερδοφόρες	Αριθμός επιχ.	15.932	47,6%		Ζημιογόνες + Οριακά κερδοφόρες	Αριθμός επιχ.	3.527	38,7%
Προσωπικό		113.131	15,8%	Προσωπικό	84.221		34,6%		
Κερδοφόρες	Αριθμός επιχ.	17.512	52,36%	Κερδοφόρες	Αριθμός επιχ.	5.578	61,26%		
	Προσωπικό	602.222	84,19%		Προσωπικό	159.374	65,43%		
Μεταποίηση	Σύνολο Μεταποίησης	Αριθμός επιχ.	5.863	100%	Υπηρεσίες	Σύνολο υπηρεσιών	Αριθμός επιχ.	13.560	100%
		Προσωπικό	228.470	100%			Προσωπικό	318.784	100%
	Ζημιογόνες	Αριθμός επιχ.	2.041	34,8%		Ζημιογόνες	Αριθμός επιχ.	6.967	51,4%
		Προσωπικό	67.417	29,51%			Προσωπικό	130.331	40,88%
	Οριακά κερδοφόρες	Αριθμός επιχ.	404	6,89%		Οριακά κερδοφόρες	Αριθμός επιχ.	394	2,91%
		Προσωπικό	14.883	6,51%			Προσωπικό	12.602	3,95%
	Ζημιογόνες + Οριακά κερδοφόρες	Αριθμός επιχ.	2.445	41,7%		Ζημιογόνες + Οριακά κερδοφόρες	Αριθμός επιχ.	7.361	54,3%
Προσωπικό		82.300	36,0%	Προσωπικό	142.933		44,8%		
Κερδοφόρες	Αριθμός επιχ.	3.418	58,30%	Κερδοφόρες	Αριθμός επιχ.	6.199	45,72%		
	Προσωπικό	146.170	63,98%		Προσωπικό	175.851	55,16%		
Κατασκευές	Σύνολο κατασκευών	Αριθμός επιχ.	2.888	100%	Ενδιάμεσοι χρηματοπιστωτικοί οργανισμοί	Σύνολο τραπεζών	Αριθμός επιχ.	659	100%
		Προσωπικό	40.740	100%			Προσωπικό	87.702	100%
	Ζημιογόνες	Αριθμός επιχ.	1339	46,4%		Ζημιογόνες	Αριθμός επιχ.	238	36,1%
		Προσωπικό	7.407	18,18%			Προσωπικό	22.483	25,64%
	Οριακά κερδοφόρες	Αριθμός επιχ.	43	1,49%		Οριακά κερδοφόρες	Αριθμός επιχ.	12	1,82%
		Προσωπικό	2.000	4,91%			Προσωπικό	10.642	12,13%
	Ζημιογόνες + Οριακά κερδοφόρες	Αριθμός επιχ.	1.382	47,9%		Ζημιογόνες + Οριακά κερδοφόρες	Αριθμός επιχ.	250	37,9%
Προσωπικό		9.407	23,1%	Προσωπικό	33.125		37,8%		
Κερδοφόρες	Αριθμός επιχ.	1506	52,15%	Κερδοφόρες	Αριθμός επιχ.	409	62,06%		
	Προσωπικό	31.333	76,91%		Προσωπικό	54.577	62,23%		

<b>ΣΧΕΔΙΟ ΔΡΑΣΗΣ ΣΕΒ ΣΤΟ ΠΛΑΙΣΙΟ ΤΟΥ ΕΠΑΝΑΔ</b>
<b>ΠΡΑΞΗ Α: ΑΝΑΠΤΥΞΗ ΔΙΚΤΥΟΥ ΠΑΡΑΚΟΛΟΥΘΗΣΗΣ ΚΑΙ ΥΠΟΣΤΗΡΙΞΗΣ ΕΠΙΧΕΙΡΗΣΕΩΝ ΓΙΑ ΤΙΣ ΟΙΚΟΝΟΜΙΚΕΣ ΚΑΙ ΤΕΧΝΟΛΟΓΙΚΕΣ ΜΕΤΑΒΟΛΕΣ</b>
<b>ΥΠΟΕΡΓΟ 16: ΜΗΧΑΝΙΣΜΟΣ ΥΠΟΣΤΗΡΙΞΗΣ ΚΑΙ ΜΕΤΑΦΟΡΑΣ ΤΕΧΝΟΓΝΩΣΙΑΣ ΓΙΑ ΤΗ ΒΕΛΤΙΩΣΗ ΤΗΣ ΠΡΟΣΑΡΜΟΣΤΙΚΟΤΗΤΑΣ ΤΩΝ ΕΠΙΧΕΙΡΗΣΕΩΝ ΚΑΙ ΤΟΥ ΑΝΘΡΩΠΙΝΟΥ ΔΥΝΑΜΙΚΟΥ</b>
<b>ΠΑΡΑΔΟΤΕΟ 2: ΣΥΣΤΗΜΑ ΠΑΡΑΚΟΛΟΥΘΗΣΗΣ ΚΑΙ ΔΡΑΣΕΙΣ ΕΝΔΥΝΑΜΩΣΗΣ ΤΟΥ ΡΟΛΟΥ ΤΟΥ ΚΟΙΝΩΝΙΚΟΥ ΕΤΑΙΡΟΥ</b>

## ΠΙΝΑΚΑΣ 24

### Κατανομή επιχειρήσεων κατά τάξεις μεγέθους και κατηγορία κερδοφορίας – Χρήση 2009

Τάξεις απασχόλησης	Ζημιογόνες		Οριακά κερδοφόρες		Κερδοφόρες	
	Επιχ	Απασχ	Επιχ	Απασχ	Επιχ	Απασχ
Έως 9	52,5%	35,4%	2,9%	4,9%	44,6%	59,6%
10 έως 49	28,1%	27,5%	7,2%	7,7%	64,7%	64,9%
50 έως 99	30,7%	31,1%	8,0%	8,3%	61,3%	60,6%
100 έως 249	25,7%	25,7%	7,8%	7,7%	66,4%	66,6%
250 και άνω	35,2%	29,6%	5,4%	8,9%	59,4%	61,5%
<b>Σύνολο</b>	<b>43,0%</b>	<b>29,0%</b>	<b>4,6%</b>	<b>8,2%</b>	<b>52,4%</b>	<b>62,8%</b>

Σημ: Οριακά κερδοφόρες είναι οι επιχειρήσεις που έχουν καθαρό περιθώριο κέρδους μικρότερο από το 25% του μέσου καθαρού περιθωρίου κέρδους του δείγματος δηλαδή λιγότερο από 0,5%. Κερδοφόρες είναι αντίστοιχα οι επιχειρήσεις που έχουν καθαρό περιθώριο κέρδους μεγαλύτερο από 0,5%.

<b>ΣΧΕΔΙΟ ΔΡΑΣΗΣ ΣΕΒ ΣΤΟ ΠΛΑΙΣΙΟ ΤΟΥ ΕΠΑΝΑΔ</b>
<b>ΠΡΑΞΗ Α: ΑΝΑΠΤΥΞΗ ΔΙΚΤΥΟΥ ΠΑΡΑΚΟΛΟΥΘΗΣΗΣ ΚΑΙ ΥΠΟΣΤΗΡΙΞΗΣ ΕΠΙΧΕΙΡΗΣΕΩΝ ΓΙΑ ΤΙΣ ΟΙΚΟΝΟΜΙΚΕΣ ΚΑΙ ΤΕΧΝΟΛΟΓΙΚΕΣ ΜΕΤΑΒΟΛΕΣ</b>
<b>ΥΠΟΕΡΓΟ 16: ΜΗΧΑΝΙΣΜΟΣ ΥΠΟΣΤΗΡΙΞΗΣ ΚΑΙ ΜΕΤΑΦΟΡΑΣ ΤΕΧΝΟΓΝΩΣΙΑΣ ΓΙΑ ΤΗ ΒΕΛΤΙΩΣΗ ΤΗΣ ΠΡΟΣΑΡΜΟΣΤΙΚΟΤΗΤΑΣ ΤΩΝ ΕΠΙΧΕΙΡΗΣΕΩΝ ΚΑΙ ΤΟΥ ΑΝΘΡΩΠΙΝΟΥ ΔΥΝΑΜΙΚΟΥ</b>
<b>ΠΑΡΑΔΟΤΕΟ 2: ΣΥΣΤΗΜΑ ΠΑΡΑΚΟΛΟΥΘΗΣΗΣ ΚΑΙ ΔΡΑΣΕΙΣ ΕΝΔΥΝΑΜΩΣΗΣ ΤΟΥ ΡΟΛΟΥ ΤΟΥ ΚΟΙΝΩΝΙΚΟΥ ΕΤΑΙΡΟΥ</b>

## ΠΙΝΑΚΑΣ 25

### Κατανομή επιχειρήσεων κατά κλάδο, τάξεις μεγέθους και κατηγορία κερδοφορίας – Χρήση 2009

	Τάξεις απασχόλησης	Έως 9						10 έως 49					
		Ζημιογόνες		Οριακά κερδοφόρες		Κερδοφόρες		Ζημιογόνες		Οριακά κερδοφόρες		Κερδοφόρες	
		Επιχ	Απασχ	Επιχ	Απασχ	Επιχ	Απασχ	Επιχ	Απασχ	Επιχ	Απασχ	Επιχ	Απασχ
	<b>ΣΥΝΟΛΟ ΚΛΑΔΩΝ</b>	52,5%	35,4%	2,9%	4,9%	44,6%	59,6%	28,1%	27,5%	7,2%	7,7%	64,7%	64,9%
A	ΓΕΩΡΓΙΑ, ΔΑΣΟΚΟΜΙΑ ΚΑΙ ΑΛΙΕΙΑ	63,7%	38,4%	2,4%	7,6%	34,0%	54,0%	40,0%	34,7%	6,3%	4,4%	53,8%	60,9%
B	ΑΛΙΕΙΑ	66,3%	47,4%	2,2%	2,6%	31,5%	50,0%	39,5%	38,1%	13,2%	11,3%	47,4%	50,6%
Γ	ΟΡΥΧΕΙΑ ΚΑΙ ΛΑΤΟΜΕΙΑ	60,2%	34,8%	3,6%	5,1%	36,1%	60,1%	19,3%	16,7%	8,8%	9,3%	71,9%	74,0%
Δ	ΜΕΤΑΠΟΙΗΣΗ	48,0%	33,7%	4,0%	5,3%	48,0%	61,0%	26,4%	25,6%	9,0%	9,3%	64,6%	65,1%
Ε	ΕΝΕΡΓΕΙΑ	82,7%	33,7%	0,4%	1,0%	16,9%	65,3%	52,6%	52,1%	0,0%	0,0%	47,4%	47,9%
ΣΤ	ΚΑΤΑΣΚΕΥΕΣ	54,5%	32,0%	1,1%	1,6%	44,3%	66,4%	23,2%	20,8%	2,4%	2,6%	74,4%	76,6%
Z	ΧΟΝΔΡΙΚΟ ΚΑΙ ΛΙΑΝΙΚΟ ΕΜΠΟΡΙΟ	39,0%	29,0%	5,7%	7,3%	55,3%	63,6%	21,6%	21,5%	8,9%	9,6%	69,5%	69,0%
Η	ΞΕΝΟΔΟΧΕΙΑ ΚΑΙ ΕΣΤΙΑΤΟΡΙΑ	65,7%	56,5%	0,8%	1,5%	33,5%	42,1%	49,5%	48,4%	2,5%	2,9%	47,9%	48,8%
Θ	ΜΕΤΑΦΟΡΕΣ, ΑΠΟΘΗΚΕΥΣΗ ΚΑΙ ΕΠΙΚΟΙΝΩΝΙΕΣ	53,3%	37,3%	6,7%	10,2%	40,0%	52,5%	28,6%	28,3%	10,7%	11,6%	60,7%	60,1%
Ι	ΕΝΔΙΑΜΕΣΟΙ ΧΡΗΜΑΤΟΠΙΣΤΩΤΙΚΟΙ ΟΡΓΑΝΙΣΜΟΙ	40,1%	35,2%	0,0%	0,0%	59,9%	64,8%	34,7%	35,7%	4,8%	5,9%	60,5%	58,4%
Κ	ΔΙΑΧΕΙΡΙΣΗ ΑΚΙΝΗΤΗΣ ΠΕΡΙΟΥΣΙΑΣ	56,2%	33,5%	1,5%	3,1%	42,3%	63,4%	24,2%	22,9%	6,6%	7,8%	69,2%	69,4%
Λ	ΔΗΜ. ΔΙΟΙΚ. ΚΑΙ ΑΜΥΝΑ – ΥΠΟΧ. ΚΟΙΝ. ΑΣΦΑΛΙΣΗ	50,0%	-	0,0%	-	50,0%	-	-	-	-	-	-	-
Μ	ΕΚΠΑΙΔΕΥΣΗ	46,8%	47,0%	2,4%	0,0%	50,8%	53,0%	25,4%	24,4%	2,6%	3,1%	71,9%	72,4%
Ν	ΥΓΕΙΑ ΚΑΙ ΚΟΙΝΩΝΙΚΗ ΜΕΡΙΜΝΑ	38,3%	23,9%	0,9%	2,0%	60,8%	74,1%	22,3%	22,1%	1,6%	1,6%	76,1%	76,3%
Ξ	ΑΛΛΕΣ ΔΡΑΣΤΗΡΙΟΤΗΤΕΣ ΠΑΡΟΧΗΣ ΥΠΗΡΕΣΙΩΝ	62,6%	45,0%	1,3%	0,5%	36,1%	54,5%	41,0%	41,1%	3,3%	3,2%	55,7%	55,7%

<b>ΣΧΕΔΙΟ ΔΡΑΣΗΣ ΣΕΒ ΣΤΟ ΠΛΑΙΣΙΟ ΤΟΥ ΕΠΑΝΑΔ</b>
<b>ΠΡΑΞΗ Α: ΑΝΑΠΤΥΞΗ ΔΙΚΤΥΟΥ ΠΑΡΑΚΟΛΟΥΘΗΣΗΣ ΚΑΙ ΥΠΟΣΤΗΡΙΞΗΣ ΕΠΙΧΕΙΡΗΣΕΩΝ ΓΙΑ ΤΙΣ ΟΙΚΟΝΟΜΙΚΕΣ ΚΑΙ ΤΕΧΝΟΛΟΓΙΚΕΣ ΜΕΤΑΒΟΛΕΣ</b>
<b>ΥΠΟΕΡΓΟ 16: ΜΗΧΑΝΙΣΜΟΣ ΥΠΟΣΤΗΡΙΞΗΣ ΚΑΙ ΜΕΤΑΦΟΡΑΣ ΤΕΧΝΟΓΝΩΣΙΑΣ ΓΙΑ ΤΗ ΒΕΛΤΙΩΣΗ ΤΗΣ ΠΡΟΣΑΡΜΟΣΤΙΚΟΤΗΤΑΣ ΤΩΝ ΕΠΙΧΕΙΡΗΣΕΩΝ ΚΑΙ ΤΟΥ ΑΝΘΡΩΠΙΝΟΥ ΔΥΝΑΜΙΚΟΥ</b>
<b>ΠΑΡΑΔΟΤΕΟ 2: ΣΥΣΤΗΜΑ ΠΑΡΑΚΟΛΟΥΘΗΣΗΣ ΚΑΙ ΔΡΑΣΕΙΣ ΕΝΔΥΝΑΜΩΣΗΣ ΤΟΥ ΡΟΛΟΥ ΤΟΥ ΚΟΙΝΩΝΙΚΟΥ ΕΤΑΙΡΟΥ</b>

## ΠΙΝΑΚΑΣ 25 (συνέχεια)

	Τάξεις απασχόλησης	50 έως 99						100 έως 249					
		Ζημιογόνες		Οριακά κερδοφόρες		Κερδοφόρες		Ζημιογόνες		Οριακά κερδοφόρες		Κερδοφόρες	
		Επιχ	Απασχ	Επιχ	Απασχ	Επιχ	Απασχ	Επιχ	Απασχ	Επιχ	Απασχ	Επιχ	Απασχ
	<b>ΣΥΝΟΛΟ ΚΛΑΔΩΝ</b>	30,7%	31,1%	8,0%	8,3%	61,3%	60,6%	25,7%	25,7%	7,8%	7,7%	66,4%	66,6%
A	ΓΕΩΡΓΙΑ, ΔΑΣΟΚΟΜΙΑ ΚΑΙ ΑΛΙΕΙΑ	37,5%	41,3%	12,5%	10,9%	50,0%	47,8%	25,0%	35,8%	50,0%	35,8%	25,0%	28,5%
B	ΑΛΙΕΙΑ	100,0%	100,0%	0,0%	0,0%	0,0%	0,0%	33,3%	44,0%	0,0%	0,0%	66,7%	56,0%
Γ	ΟΡΥΧΕΙΑ ΚΑΙ ΛΑΤΟΜΕΙΑ	60,0%	65,4%	0,0%	0,0%	40,0%	34,6%	16,7%	19,3%	0,0%	0,0%	83,3%	80,7%
Δ	ΜΕΤΑΠΟΙΗΣΗ	27,3%	28,3%	10,2%	10,6%	62,5%	61,2%	24,2%	23,5%	5,5%	5,2%	70,3%	71,3%
Ε	ΕΝΕΡΓΕΙΑ	16,7%	17,2%	0,0%	0,0%	83,3%	82,8%	33,3%	45,6%	0,0%	0,0%	66,7%	54,4%
ΣΤ	ΚΑΤΑΣΚΕΥΕΣ	18,0%	18,8%	1,1%	0,9%	80,9%	80,4%	17,8%	18,0%	6,7%	6,2%	75,6%	75,7%
Ζ	ΧΟΝΔΡΙΚΟ ΚΑΙ ΛΙΑΝΙΚΟ ΕΜΠΟΡΙΟ	25,6%	25,9%	9,5%	10,0%	64,9%	64,2%	20,1%	18,8%	12,3%	12,6%	67,6%	68,6%
Η	ΞΕΝΟΔΟΧΕΙΑ ΚΑΙ ΕΣΤΙΑΤΟΡΙΑ	59,9%	61,0%	1,6%	1,3%	38,5%	37,7%	48,3%	50,9%	3,4%	2,8%	48,3%	46,3%
Θ	ΜΕΤΑΦΟΡΕΣ, ΑΠΟΘΗΚΕΥΣΗ ΚΑΙ ΕΠΙΚΟΙΝΩΝΙΕΣ	40,0%	40,8%	17,6%	18,4%	42,4%	40,8%	30,4%	29,9%	28,3%	28,9%	41,3%	41,2%
Ι	ΕΝΔΙΑΜΕΣΟΙ ΧΡΗΜΑΤΟΠΙΣΤΩΤΙΚΟΙ ΟΡΓΑΝΙΣΜΟΙ	18,2%	17,5%	0,0%	0,0%	81,8%	82,5%	14,3%	16,6%	10,7%	11,7%	75,0%	71,8%
Κ	ΔΙΑΧΕΙΡΙΣΗ ΑΚΙΝΗΤΗΣ ΠΕΡΙΟΥΣΙΑΣ	22,8%	22,1%	6,0%	6,1%	71,1%	71,7%	20,0%	19,1%	3,5%	3,6%	76,5%	77,4%
Λ	ΔΗΜ. ΔΙΟΙΚ. ΚΑΙ ΑΜΥΝΑ – ΥΠΟΧ. ΚΟΙΝ. ΑΣΦΑΛΙΣΗ	0,0%	0,0%	0,0%	0,0%	100,0%	100,0%	100,0%	100,0%	0,0%	0,0%	0,0%	0,0%
Μ	ΕΚΠΑΙΔΕΥΣΗ	23,3%	22,1%	10,0%	11,1%	66,7%	66,8%	23,8%	27,1%	0,0%	0,0%	76,2%	72,9%
Ν	ΥΓΕΙΑ ΚΑΙ ΚΟΙΝΩΝΙΚΗ ΜΕΡΙΜΝΑ	17,9%	16,3%	7,1%	8,2%	75,0%	75,5%	34,5%	34,4%	3,4%	4,0%	62,1%	61,6%
Ξ	ΑΛΛΕΣ ΔΡΑΣΤΗΡΙΟΤΗΤΕΣ ΠΑΡΟΧΗΣ ΥΠΗΡΕΣΙΩΝ	39,0%	39,7%	7,3%	7,7%	53,7%	52,7%	42,1%	45,4%	0,0%	0,0%	57,9%	54,6%

<b>ΣΧΕΔΙΟ ΔΡΑΣΗΣ ΣΕΒ ΣΤΟ ΠΛΑΙΣΙΟ ΤΟΥ ΕΠΑΝΑΔ</b>
<b>ΠΡΑΞΗ Α: ΑΝΑΠΤΥΞΗ ΔΙΚΤΥΟΥ ΠΑΡΑΚΟΛΟΥΘΗΣΗΣ ΚΑΙ ΥΠΟΣΤΗΡΙΞΗΣ ΕΠΙΧΕΙΡΗΣΕΩΝ ΓΙΑ ΤΙΣ ΟΙΚΟΝΟΜΙΚΕΣ ΚΑΙ ΤΕΧΝΟΛΟΓΙΚΕΣ ΜΕΤΑΒΟΛΕΣ</b>
<b>ΥΠΟΕΡΓΟ 16: ΜΗΧΑΝΙΣΜΟΣ ΥΠΟΣΤΗΡΙΞΗΣ ΚΑΙ ΜΕΤΑΦΟΡΑΣ ΤΕΧΝΟΓΝΩΣΙΑΣ ΓΙΑ ΤΗ ΒΕΛΤΙΩΣΗ ΤΗΣ ΠΡΟΣΑΡΜΟΣΤΙΚΟΤΗΤΑΣ ΤΩΝ ΕΠΙΧΕΙΡΗΣΕΩΝ ΚΑΙ ΤΟΥ ΑΝΘΡΩΠΙΝΟΥ ΔΥΝΑΜΙΚΟΥ</b>
<b>ΠΑΡΑΔΟΤΕΟ 2: ΣΥΣΤΗΜΑ ΠΑΡΑΚΟΛΟΥΘΗΣΗΣ ΚΑΙ ΔΡΑΣΕΙΣ ΕΝΔΥΝΑΜΩΣΗΣ ΤΟΥ ΡΟΛΟΥ ΤΟΥ ΚΟΙΝΩΝΙΚΟΥ ΕΤΑΙΡΟΥ</b>

## ΠΙΝΑΚΑΣ 25 (συνέχεια)

	Τάξεις απασχόλησης	250 και άνω					
		Ζημιογόνες		Οριακά κερδοφόρες		Κερδοφόρες	
		Επιχ	Απασχ	Επιχ	Απασχ	Επιχ	Απασχ
	<b>ΣΥΝΟΛΟ ΚΛΑΔΩΝ</b>						
A	ΓΕΩΡΓΙΑ, ΔΑΣΟΚΟΜΙΑ ΚΑΙ ΑΛΙΕΙΑ	35,2%	29,6%	5,4%	8,9%	59,4%	61,5%
B	ΑΛΙΕΙΑ	-	-	-	-	-	-
Γ	ΟΡΥΧΕΙΑ ΚΑΙ ΛΑΤΟΜΕΙΑ	0,0%	0,0%	0,0%	0,0%	100,0%	100,0%
Δ	ΜΕΤΑΠΟΙΗΣΗ	50,0%	48,6%	0,0%	0,0%	50,0%	51,4%
Ε	ΕΝΕΡΓΕΙΑ	36,0%	36,0%	4,7%	3,7%	59,3%	60,3%
ΣΤ	ΚΑΤΑΣΚΕΥΕΣ	20,0%	1,4%	0,0%	0,0%	80,0%	98,6%
Z	ΧΟΝΔΡΙΚΟ ΚΑΙ ΛΙΑΝΙΚΟ ΕΜΠΟΡΙΟ	25,0%	12,5%	6,3%	8,9%	68,8%	78,6%
Η	ΞΕΝΟΔΟΧΕΙΑ ΚΑΙ ΕΣΤΙΑΤΟΡΙΑ	27,7%	14,2%	10,9%	23,0%	61,4%	62,9%
Θ	ΜΕΤΑΦΟΡΕΣ, ΑΠΟΘΗΚΕΥΣΗ ΚΑΙ ΕΠΙΚΟΙΝΩΝΙΕΣ	69,2%	71,1%	0,0%	0,0%	30,8%	28,9%
Ι	ΕΝΔΙΑΜΕΣΟΙ ΧΡΗΜΑΤΟΠΙΣΤΩΤΙΚΟΙ ΟΡΓΑΝΙΣΜΟΙ	54,3%	57,4%	8,7%	2,0%	37,0%	40,6%
Κ	ΔΙΑΧΕΙΡΙΣΗ ΑΚΙΝΗΤΗΣ ΠΕΡΙΟΥΣΙΑΣ	32,4%	25,8%	2,9%	13,0%	64,7%	61,2%
Λ	ΔΗΜ. ΔΙΟΙΚ. ΚΑΙ ΑΜΥΝΑ – ΥΠΟΧ. ΚΟΙΝ. ΑΣΦΑΛΙΣΗ	22,4%	21,6%	1,5%	1,5%	76,1%	76,9%
Μ	ΕΚΠΑΙΔΕΥΣΗ	100,0%	100,0%	0,0%	0,0%	0,0%	0,0%
Ν	ΥΓΕΙΑ ΚΑΙ ΚΟΙΝΩΝΙΚΗ ΜΕΡΙΜΝΑ	42,9%	51,1%	14,3%	13,8%	42,9%	35,0%
Ξ	ΑΛΛΕΣ ΔΡΑΣΤΗΡΙΟΤΗΤΕΣ ΠΑΡΟΧΗΣ ΥΠΗΡΕΣΙΩΝ	26,9%	24,3%	0,0%	0,0%	73,1%	75,7%

Σημ: Οριακά κερδοφόρες είναι οι επιχειρήσεις που έχουν καθαρό περιθώριο κέρδους μικρότερο από το 25% του μέσου καθαρού περιθωρίου κέρδους του δείγματος δηλαδή λιγότερο από 0,5%. Κερδοφόρες είναι αντίστοιχα οι επιχειρήσεις που έχουν καθαρό περιθώριο κέρδους μεγαλύτερο από 0,5%.



Ξενοφώντος 5, 105 57 Αθήνα  
Τ: 211 5006 000, F: 210 3222 929  
E: [info@sev.org.gr](mailto:info@sev.org.gr) • [www.sev.org.gr](http://www.sev.org.gr)

Εποπτεία για τον ΣΕΒ:  
Θανάσης Πρίντσιπας, Μονάδα Έρευνας και Ανάλυσης



Ευρωπαϊκή Ένωση  
Ευρωπαϊκό Κοινωνικό Ταμείο



ΕΠΙΧΕΙΡΗΣΙΑΚΟ ΠΡΟΓΡΑΜΜΑ  
"ΑΝΑΠΤΥΞΗ ΑΝΘΡΩΠΙΝΟΥ ΔΥΝΑΜΙΚΟΥ"  
ΠΡΟΣΑΝΑΤΟΛΙΣΜΟΣ  
ΣΤΟΝ ΑΝΘΡΩΠΟ



Με τη συγχρηματοδότηση της Ελλάδας και της Ευρωπαϊκής Ένωσης